

Spoplatnené v zmysle
zákona č. 145/1995 Z.z.

Geometrický plán je podkladom na právne úkony, keď údaje doterajšieho stavu výkazu výmer sú zhodné s údajmi platných výpisov z katastra nehnuteľností

Vyhotovitel GEODET PLÁN, s.r.o. Ing. Ľubica Burianová Hlaváčikova 4, 84105 Bratislava e-mail: burianova61@gmail.com IČO: 44685807	Kraj <i>Bratislavský</i>	Okres <i>Bratislava III</i>	Obec <i>Ba-m.č. Nové Mesto</i>		
	Katastr. územie <i>Vinohrady</i>	Číslo plánu <i>11/2022</i>	Mapový list č. <i>Pezinok 9-9/11</i>		
GEOMETRICKÝ PLÁN na zriadenie vecného bremena k pozemku p.č. 5750/2, na uloženie kanal. pripojky					
Vyhotovil		Autorizačne overil		Úradne overil Meno: Ing. Martin Šimončík	
Dňa: <i>01.02.2022</i>	Meno: <i>Ing. Ľubica Burianová</i>	Dňa: <i>01.02.2022</i>	Meno: <i>Ing. Ľubica Burianová</i>	Dňa: <i>17. 02. 2022</i>	Číslo: <i>G1- 784/2022</i>
Nové hranice boli v prírode označené <i>nestabilizované</i>		Náležitosťami a presnosťou zodpovedá predpisom		Úradne overené podľa: 20-úkladom NR SR č. 215/1995	
Záznam podrobného merania (meračský náčrt) č. <i>6904</i>					
Súradnice bodov označených číslami a ostatné meračské údaje sú uložené vo všeobecnej dokumentácii					



5701/1

5750/2

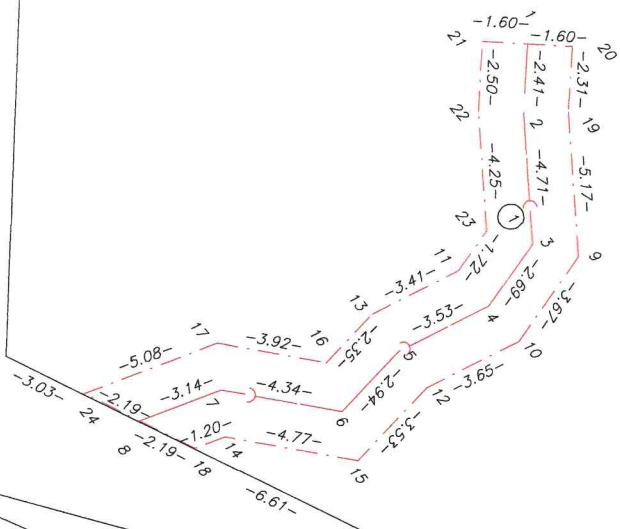

5750/10

5750/9

5733/2

5733/4

5735

5733/3

5750/8

5733/5

5734/2

5803/1

VÝKAZ VÝMER

VÝKAZ VÝMER															
Doterajší stav					Zmeny					Nový stav					
Číslo			Výmera		Druh pozemku	Diel	k parcele číslo	m ²	od parcely číslo	m ²	Číslo parcely	Výmera		Druh pozemku kód	Vlastník (iná opráv. osoba) adresa (sídlo)
PK vložky	parcely											ha	m ²		
LV	PK	KN													
STAV PRÁVNÝ JE TOTOŽNÝ S REGISTROM C KN															
<u>Výčíslenie rozsahu vecného bremena</u>															
1281		5733/4		355	zastav.pl.						5733/4		355	zastav.pl. 18	doterajší
2212		5750/2		6013	zastav.pl.	1			5750/2	76	5750/2		6013	zastav.pl. 22	doterajší
Spolu				6368						76			6368		

Poznámka: Zriaďuje sa vecné bremeno práva uloženia, prevádzky, opravy in.siete- kanalizácia, vo vyznačenom rozsahu na parcele p.č.:5750/2 v prospech každodobého vlastníka na par.č.: 5733/4.

Legenda: kód spôsobu využívania pozemkov:

18 - Pozemok, na ktorom je dvor

22 - Pozemok, na ktorom je postavená in.stavba-cestná, miestna a účel.komunik