

Stavba: Rýchlostná cesta R7 Bratislava Ketelec – Bratislava Prievoz  
 Objekt: SO 601 – Preložka vzdušného vedenia VVN 2X110 kV č.8887/8888 v km 0.300 – 1.100 R7

Spoplatnené v zmysle zákona č. 145/1995 Z.z.

Poznámka: \*\* p.č. 4015/16, 4015/17, 3617/30, 3617/28, 23016/340, 23016/189, 3617/20, 3617/24, 3617/25, 23015/8, 23014/2, 15408/1, 15408/5, 23016/76, 15408/2, 15403/2, 23016/66, 23016/68, 23016/70.

Geometrický plán je podkladom na právne úkony, keď údaje doterajšieho stavu výkazu výmer sú zhodné s údajmi platných výpisov z katastra nehnuteľností.

Vyhotoviteľ <b>GEFOS SLOVAKIA, s.r.o.</b> Bojnická 3, 831 04 Bratislava tel. 0905 328 086 IČO: 35859890 info.gefos@gmail.com 	Kraj Bratislavský	Okres Bratislava II	Obec Ba-mestská časť Ružinov
	Kat. územie Nivy	Číslo plánu 516/2018	Mapový list č. Bratislava 8-0/44 Bratislava 8-1/22
<b>GEOMETRICKÝ PLÁN</b>			na vyznačenie vecného bremena na parcele registra E KN č. 1456/101 a na parcelách registra C KN ** - vid'. poznámka nad tabuľkou
Vyhotožil		Autorizačne overil	
Dňa: 5.7.2018	Meno: Ing. Dana Fedorová	Dňa: 5.7.2018	Meno: Ing. Dana Fedorová
Úradne overil		Úradne overil	
Dňa: 13. AUG. 2018		Číslo: 1489118	
Meno: Ing. Monika Vlčková		Úradne overené podľa §9 zákona NR SR č.215/1995 Z.z. o geodézii a katastrálnom územnom úrade	
Nové hranice boli v prírode označené nie sú označené		Náležitostami a presnosťou zodpovedá predpisom	
Záznam podrobného merania (meračský náčrt) č. 3946			
Súradnice bodov označených číslami a ostatné meračské údaje sú uložené vo všeobecnej dokumentácii			



## Výkaz výmer

		Doterajší stav				Zmeny				Nový stav					
Pkn. vložky vlastn.	Listu vlastn.	Číslo Parcely		Druh pozemku	Výmera ha m2	D i e i	k parcele číslo	m2	od parcely číslo	m2	Číslo parcely	Výmera ha m2	Druh pozemku		Vlastník (iná opráv. osoba) adresa, (sidlo)
		PK	KN - E										KN - C	ha	
	100		15403/2	orná pôda	542	18			15403/2	501	15403/2	542	orná pôda 1	doterajší	
	4841		23016/66	orná pôda	190	19			23016/66	152	23016/66	190	orná pôda 1	doterajší	
	4860		23016/68	ostatná plocha	383	20			23016/68	26	23016/68	383	ostatná plocha 37	doterajší	
	1257		23016/70	ostatná plocha	648	21			23016/70	1	23016/70	648	ostatná plocha 37	doterajší	
	Spolu :				2 7670					3772		2 7670			
	4860		4015/16	ostatná plocha	283						4015/16	283	ostatná plocha 37	doterajší	
	4860		4015/17	ostatná plocha	80						4015/17	80	ostatná plocha 37	detto	
	4860		3617/30	orná pôda	35						3617/30	35	orná pôda 1	detto	
	4860		3617/28	orná pôda	437						3617/28	437	orná pôda 1	detto	
	4860		23016/340	orná pôda	252						23016/340	252	orná pôda 1	detto	
	4860		23016/189	orná pôda	2087						23016/189	2087	orná pôda 1	detto	
			3617/1	orná pôda	4031						3617/1	4031	orná pôda 1	detto	
	4151		3617/20	orná pôda	1 3809						3617/20	1 3809	orná pôda 1	detto	
	3586		3617/24	ostatná plocha	47						3617/24	47	ostatná plocha 99	detto	
	3586		3617/25	zastav. plocha	50						3617/25	50	zastav. plocha 99	detto	
	3586		23015/8	zastav. plocha	128						23015/8	128	zastav. plocha 22	detto	

Stav podľa registra C KN

## Výkaz výmer

Doterajší stav				Zmeny				Nový stav				
Pkn.	Listu vložky vlastn.	Číslo parcely		Druh pozemku	Výmera ha	m <sup>2</sup>	od parcely číslo	m <sup>2</sup>	Číslo parcely	Výmera ha	Druh pozemku	Vlastník (iná opráv. osoba) adresa, (sídlo)
		PK	KN - E									
	3586		23014/2	zastav. plocha	1347				23014/2	1347	zastav. plocha	detto
	2549		15408/1	orná pôda	4772				15408/1	4772	orná pôda	detto
	1387		15408/5	orná pôda	40				15408/5	40	orná pôda	detto
	4818		23016/76	orná pôda	183				23016/76	183	orná pôda	detto
	4818		15408/2	orná pôda	110				15408/2	110	orná pôda	detto
	100		15403/2	orná pôda	542				15403/2	542	orná pôda	detto
	4841		23016/66	orná pôda	190				23016/66	190	orná pôda	detto
	4860		23016/68	ostatná plocha	383				23016/68	383	ostatná plocha	detto
	1257		23016/70	ostatná plocha	648				23016/70	648	ostatná plocha	detto
	Spolu :				2 9454					2 9454		
Poznámky:												
Zriaďuje sa vecné bremeno na priznanie práva uloženia inžinierskych sietí (nadzemné VN vedenie) vo vyznačenom rozsahu na parcelách registra C KN č. 4015/16 (diel 1), 4015/17 (diel 2), 3617/30 (diel 3), 3617/28 (diel 4), 23016/340 (diel 5), 23016/189 (diel 6), 3617/20 (diel 8), 3617/24 (diel 9), 3617/25 (diel 10), 23015/8 (diel 11), 23014/2 (diel 12), 15408/1 (diel 13) a na parcele registra E KN č. 1456/101 (diel 7) v prospech spoločnosti Západoslvenská distribučná, a.s., Čulenova 6, Bratislava.												
Mení sa priebeh vecného bremena na priznanie práva uloženia inžinierskych sietí (nadzemné VN vedenie) zapísaného na LV č. 2549 na parcele registra C KN č. 15408/1 podľa Z-5015/2012 a to vo vyznačenom rozsahu dielu č. 14, v prospech spoločnosti Západoslvenská distribučná, a.s., Čulenova 6, Bratislava.												
Mení sa priebeh vecného bremena na priznanie práva uloženia inžinierskych sietí (nadzemné VN vedenie) zapísaného na LV č. 1387 na parcele registra C KN č. 15408/5 podľa Z-5015/2012 a to vo vyznačenom rozsahu dielu č. 15, v prospech spoločnosti Západoslvenská distribučná, a.s., Čulenova 6, Bratislava.												
Mení sa priebeh vecného bremena na priznanie práva uloženia inžinierskych sietí (nadzemné VN vedenie) zapísaného na LV č. 4818 na parcele registra C KN č. 23016/76 podľa Z-5015/2012 a to vo vyznačenom rozsahu dielu č. 16, v prospech spoločnosti Západoslvenská distribučná, a.s., Čulenova 6, Bratislava.												
Mení sa priebeh vecného bremena na priznanie práva uloženia inžinierskych sietí (nadzemné VN vedenie) zapísaného na LV č. 4818 na parcele registra C KN č. 15408/2 podľa Z-5015/2012 a to vo vyznačenom rozsahu dielu č. 17, v prospech spoločnosti Západoslvenská distribučná, a.s., Čulenova 6, Bratislava.												
Mení sa priebeh vecného bremena na priznanie práva uloženia inžinierskych sietí (nadzemné VN vedenie) zapísaného na LV č. 100 na parcele registra C KN č. 15403/2 podľa Z-5015/2012 a to vo vyznačenom rozsahu dielu č. 18, v prospech spoločnosti Západoslvenská distribučná, a.s., Čulenova 6, Bratislava.												

## Výkaz výmer

Doterajší stav				Zmeny				Nový stav				
Pkn.	Listu	Číslo		Druh pozemku	D	k	od	Číslo parcely	Výmera ha	Výmera m <sup>2</sup>	Druh pozemku	Vlastník (iná opráv. osoba) adresa, (sídlo)
		Parcely	KN - C									
vložky vlastn.	PK	KN - E	KN - C	ha	m <sup>2</sup>	ha	m <sup>2</sup>	ha	m <sup>2</sup>	m <sup>2</sup>	Kód	

Mení sa priebeh vecného bremena na priznanie práva uloženia inžinierskych sietí (nadzemné vn vedenie) zapísaného na LV č. 4841 na parcele registra C KN č. 23016/66 podľa Z-5015/2012 a to vo vyznačenom rozsahu dielu č. 19, v prospech spoločnosti Západoslovenská distribučná, a.s., Čulenova 6, Bratislava.

Mení sa priebeh vecného bremena na priznanie práva uloženia inžinierskych sietí (nadzemné vn vedenie) zapísaného na LV č. 4860 na parcele registra C KN č. 23016/68 podľa Z-5015/2012 a to vo vyznačenom rozsahu dielu č. 20, v prospech spoločnosti Západoslovenská distribučná, a.s., Čulenova 6, Bratislava.

Mení sa priebeh vecného bremena na priznanie práva uloženia inžinierskych sietí (nadzemné vn vedenie) zapísaného na LV č. 1257 na parcele registra C KN č. 23016/70 podľa Z-5015/2012 a to vo vyznačenom rozsahu dielu č. 21, v prospech spoločnosti Západoslovenská distribučná, a.s., Čulenova 6, Bratislava.

## Legenda:

- Kód spôsobu využívania 1 - Pozemok využívaný pre rastlinnú výrobu, na ktorom sa pestujú obilniny, okopaniny, krmoviny, technické plodiny, zelenina a iné poľnohospodárske plodiny alebo pozemok dočasne nevyužívaný pre rastlinnú výrobu
- 22 - Pozemok na ktorom je postavená inžinierska stavba - cestná, miestna a účelová komunikácia, Tesná cesta, poľná cesta, chodník, nekryté parkoviisko a ich súčasť
- 37 - Pozemok, na ktorom sú skaly, svahy, rokľiny, výmole, vysoké medze s krovím, alebo kamením a iné plochy, ktoré neposkytujú trvalý úžitok
- 99 - Pozemok využívaný podľa druhu pozemku

1

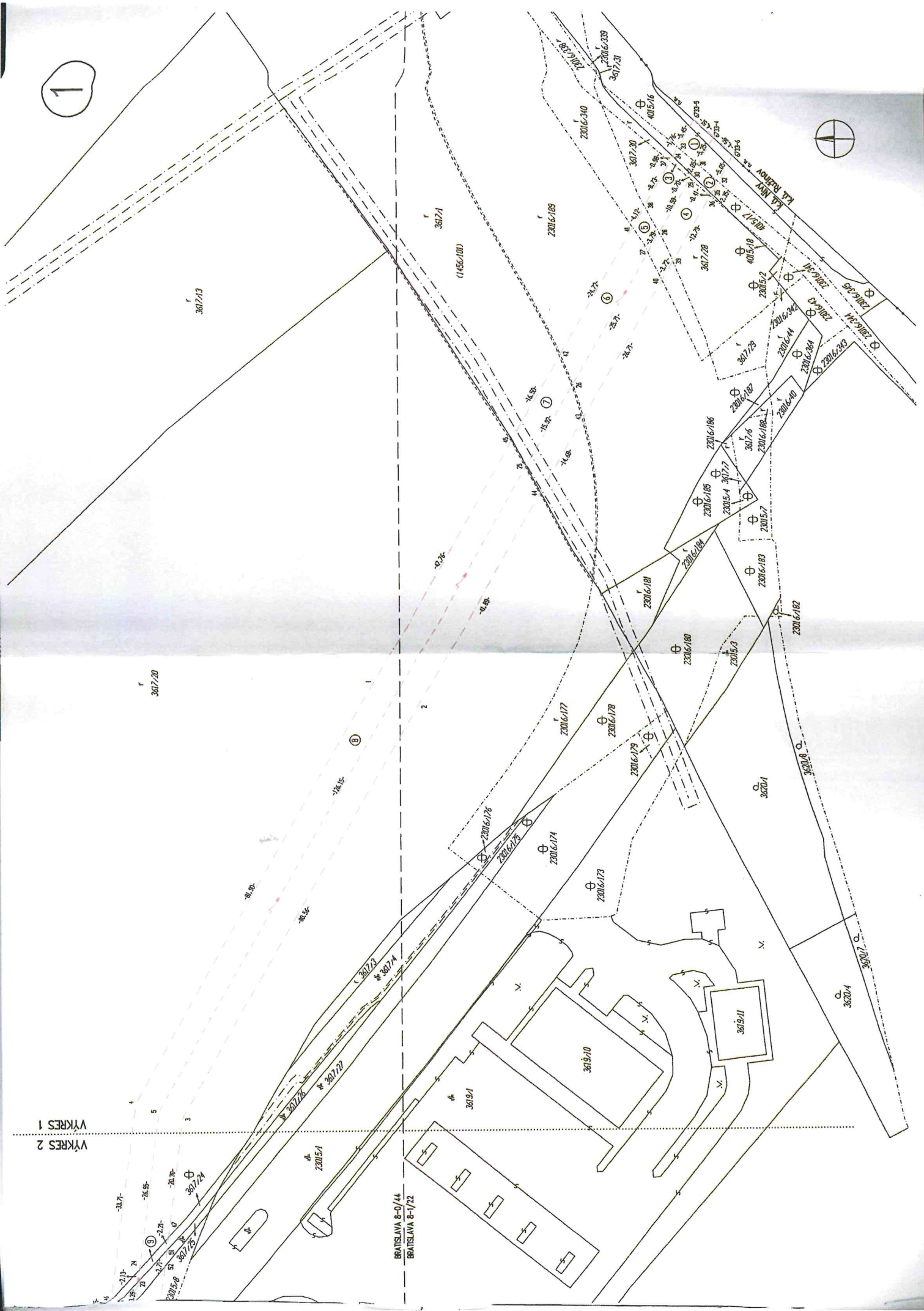

VYKRES 1  
VYKRES 2

BRATISLAVA 8-0/14  
BRATISLAVA 8-1/22

3619/1  
3619/10  
3619/11  
3619/12  
3619/13  
3619/14  
3619/15  
3619/16  
3619/17  
3619/18  
3619/19  
3619/20  
3619/21  
3619/22  
3619/23  
3619/24  
3619/25  
3619/26  
3619/27  
3619/28  
3619/29  
3619/30  
3619/31  
3619/32  
3619/33  
3619/34  
3619/35  
3619/36  
3619/37  
3619/38  
3619/39  
3619/40  
3619/41  
3619/42  
3619/43  
3619/44  
3619/45  
3619/46  
3619/47  
3619/48  
3619/49  
3619/50  
3619/51  
3619/52  
3619/53  
3619/54  
3619/55  
3619/56  
3619/57  
3619/58  
3619/59  
3619/60  
3619/61  
3619/62  
3619/63  
3619/64  
3619/65  
3619/66  
3619/67  
3619/68  
3619/69  
3619/70  
3619/71  
3619/72  
3619/73  
3619/74  
3619/75  
3619/76  
3619/77  
3619/78  
3619/79  
3619/80  
3619/81  
3619/82  
3619/83  
3619/84  
3619/85  
3619/86  
3619/87  
3619/88  
3619/89  
3619/90  
3619/91  
3619/92  
3619/93  
3619/94  
3619/95  
3619/96  
3619/97  
3619/98  
3619/99  
3619/100

2

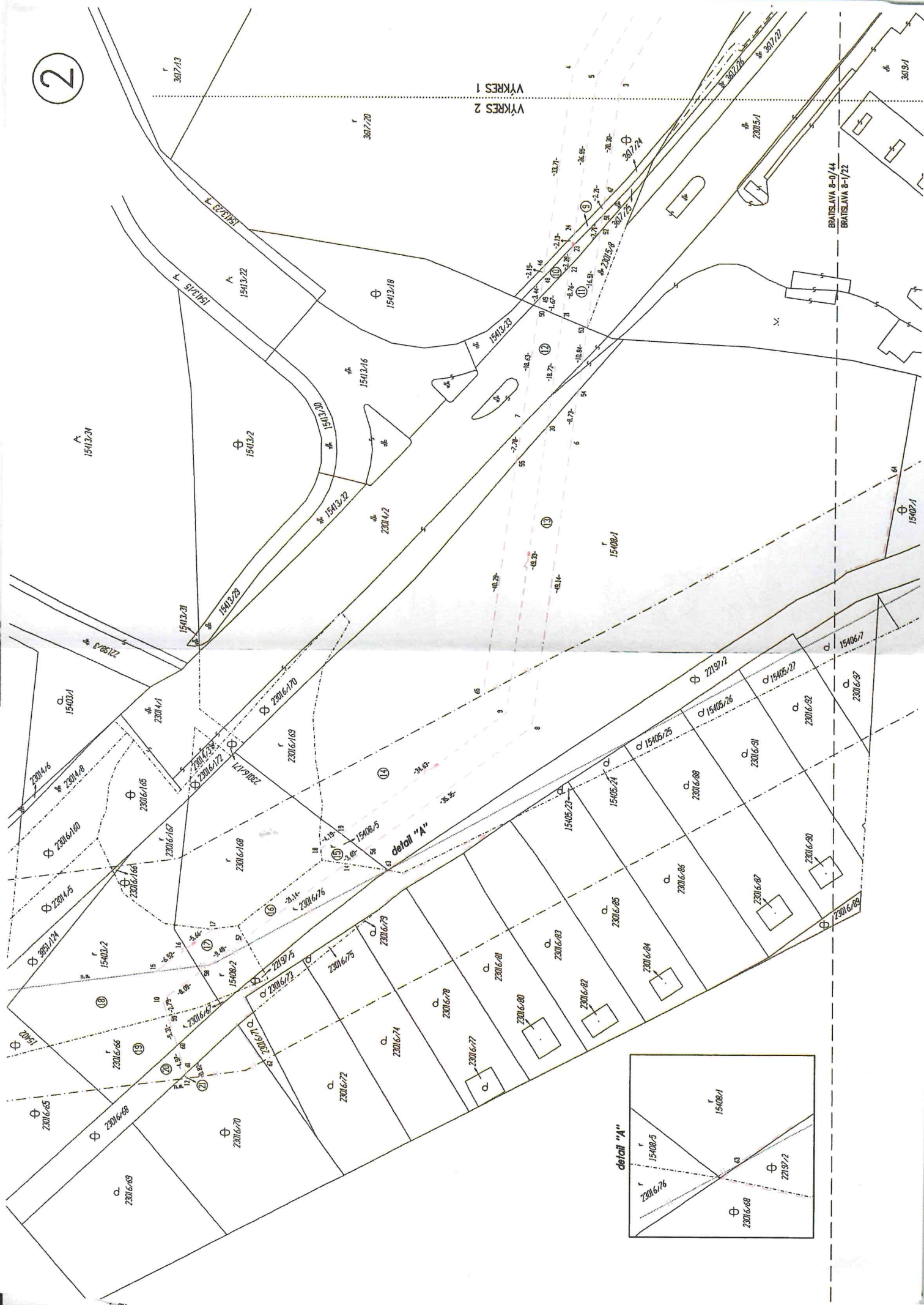

VYKRES 1  
VYKRES 2

