

OSLOBODENÉ OD POPLATKOV

Stavba: D2 Bratislava, Lamačská cesta - Staré Grunty, objekt: SO 628-00

Geometrický plán je podkladom na právne úkony, keď údaje doterajšieho stavu výkazu výmer sú zhodné s údajmi platných výpisov z katastra nehnuteľností.

Vyhoviteľ  Košická 20, 821 09 Bratislava IČO: 35918128 tel. +421 903 219 469 geoigs@geoigs.sk		Kraj Bratislavský	Okres Bratislava IV	Obec BA - m. č. Karlova Ves
		Kat. územie Karlova Ves	Číslo plánu 130/2018	Mapový list č. Stupava 0-9/23,41
		GEOMETRICKÝ PLÁN na vyznačenie vecného bremena práva uloženia inžinierskej siete "Prípojka NN pre VO na D2 v Mlynskej doline" na pozemku reg. E KN z pôv. k.ú. Bratislava 22393/1 a na pozemkoch reg. C KN p. č. 2908, 2910/18, 2912/28, 3888/57, 3888/63, 3888/69, 3888/70, 3888/75, 3888/135, 3888/146, 3888/147, 3888/149		
Vyhotovil		Autorizačne overil		Úradne overil Meno: Ing. Monika Vičková
Dňa: 31.10.2018	Meno: Ing. Vladimír Peťko	Dňa: 31.10.2018	Meno: Ing. Vladimír Peťko	Dňa: 4. NOV. 2018
Nové hranice boli v prírode označené neboli stabilizované		Náležitosti a presnosťou zodpovedá predpisom		Číslo: 01-2548/2018
Záznam podrobného merania (meračský náčrt) č. 4865		Úradne overené podľa § 9 zákona NR SR č. 215/1995		
Súradnice bodov označených číslami a ostatné meračské údaje sú uložené vo všeobecnej dokumentácii				

VÝKAZ VÝMER

Doterajší stav										Zmeny					Nový stav			
pžkn vložky	listu vlastn.	Číslo parcely			Druh pozemku	Diel číslo	k parcele číslo	m ²	od parcely číslo	m ²	Číslo parcely	Výmera		Druh pozemku	Vlastník, (iná opráv. osoba) adresa, (sídlo)			
		PK	KN - E	KN - C								ha	m ²					
4971		22393/1	Pôv. k.ú.: Bratislava	4829														
46		2908		147	1	2908	1	2908	1	2908	147	zast. pl.	zast. pl.	doterajší				
1974		2910/18		455	5	2910/18	9	2910/18	9	2910/18	455	ostat. pl.	ostat. pl.	doterajší				
1974		2912/28		8041	6	2912/28	44	2912/28	44	2912/28	8041	zast. pl.	zast. pl.	doterajší				
46		3888/57		3719	7	3888/57	139	3888/57	139	3888/57	3719	zast. pl.	zast. pl.	doterajší				
46		3888/63		4924	8	3888/63	685	3888/63	685	3888/63	4924	zast. pl.	zast. pl.	doterajší				
46		3888/69		2388		3888/69		3888/69		3888/69	2388	zast. pl.	zast. pl.	doterajší				
4265		3888/70		5510	9	3888/70	67	3888/70	67	3888/70	5510	zast. pl.	zast. pl.	doterajší				
4265		3888/75		3294	10	3888/75	95	3888/75	95	3888/75	3294	zast. pl.	zast. pl.	doterajší				
3747		3888/135		3191	11	3888/135		3888/135		3888/135	3191	zast. pl.	zast. pl.	doterajší				
3747		3888/146		177	12	3888/146	9	3888/146	9	3888/146	177	zast. pl.	zast. pl.	doterajší				
3747		3888/147		4	13	3888/147	1	3888/147	1	3888/147	4	zast. pl.	zast. pl.	doterajší				
3747		3888/149		45	14	3888/149	9	3888/149	9	3888/149	45	zast. pl.	zast. pl.	doterajší				
											3	6724			3	6724		
Spolu:											3	6724			3	6724		

VÝKAZ VÝMER

Doterajší stav										Zmeny					Nový stav			
pzkn vložky	listu vlastn.	Číslo parcely			Druh pozemku	Diel číslo	k parcele číslo	m ²	od parcely číslo	m ²	Číslo parcely	Výmera		Druh pozemku	Vlastník, (iná opráv. osoba) adresa, (sídlo)			
		PK	KN - E	KN - C								ha	m ²					
					Stav podľa registra C KN													
	46			2908	zast. pl.						2908	147	zast. pl. 22	doterajší				
	1974			2910/18	ostat. pl.						2910/18	455	ostat. pl. 37	doterajší				
	1974			2912/28	zast. pl.						2912/28	8041	zast. pl. 21	doterajší				
	46			3888/57	zast. pl.						3888/57	3719	zast. pl. 22	doterajší				
	46			3888/63	zast. pl.						3888/63	4924	zast. pl. 22	doterajší				
	46			3888/69	zast. pl.						3888/69	2388	zast. pl. 21	doterajší				
	4265			3888/70	zast. pl.						3888/70	5510	zast. pl. 22	doterajší				
	4265			3888/75	zast. pl.						3888/75	3294	zast. pl. 22	doterajší				
	3747			3888/135	zast. pl.						3888/135	3191	zast. pl. 21	doterajší				
	3747			3888/146	zast. pl.						3888/146	177	zast. pl. 22	doterajší				
	3747			3888/147	zast. pl.						3888/147	4	zast. pl. 22	doterajší				
	3747			3888/149	zast. pl.						3888/149	45	zast. pl. 22	doterajší				
				3888/187	zast. pl.						3888/187	291	zast. pl. 22	doterajší				
				3888/189	zast. pl.						3888/189	34	zast. pl. 22	doterajší				
											3	2220						

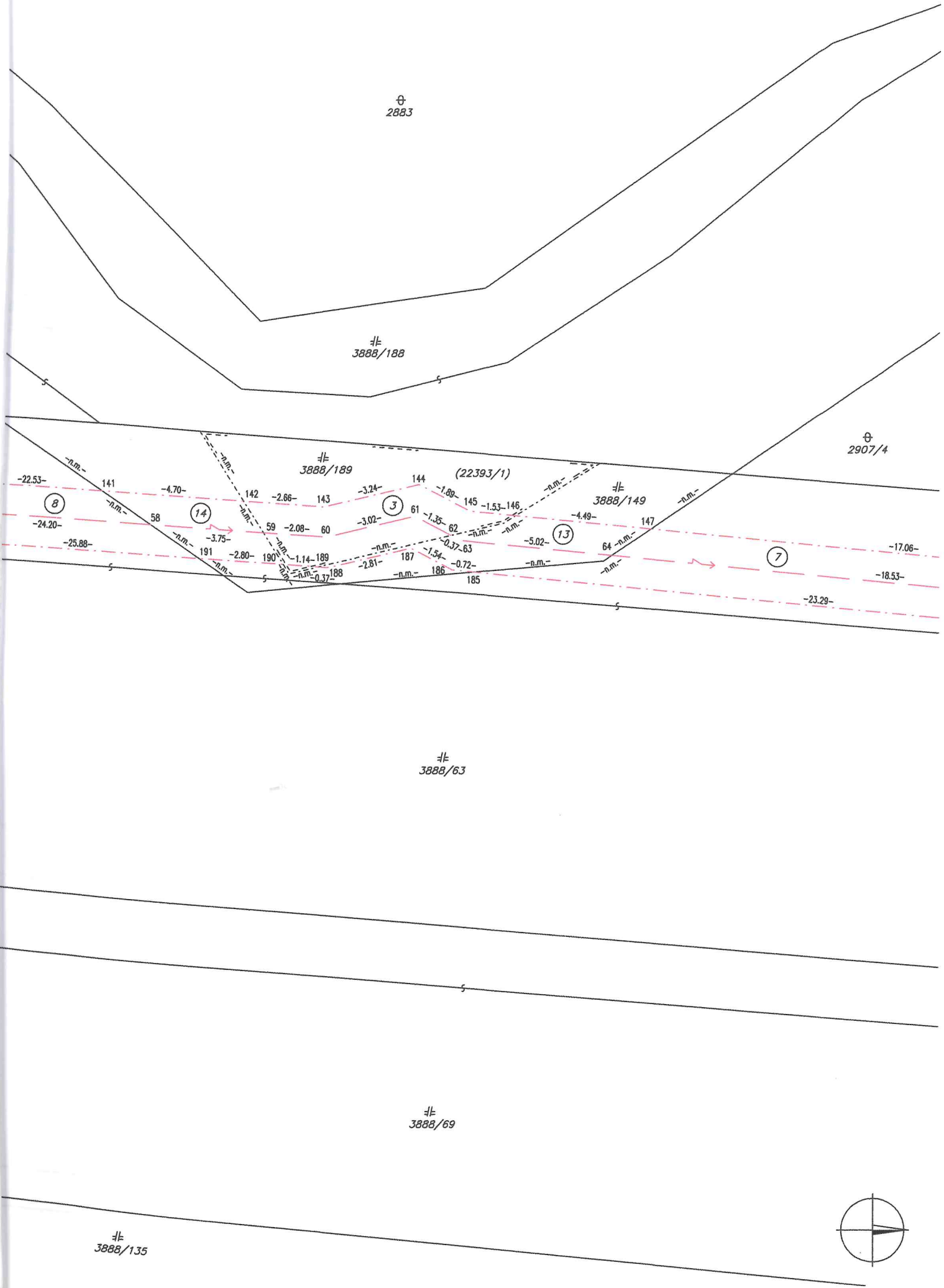

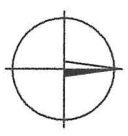
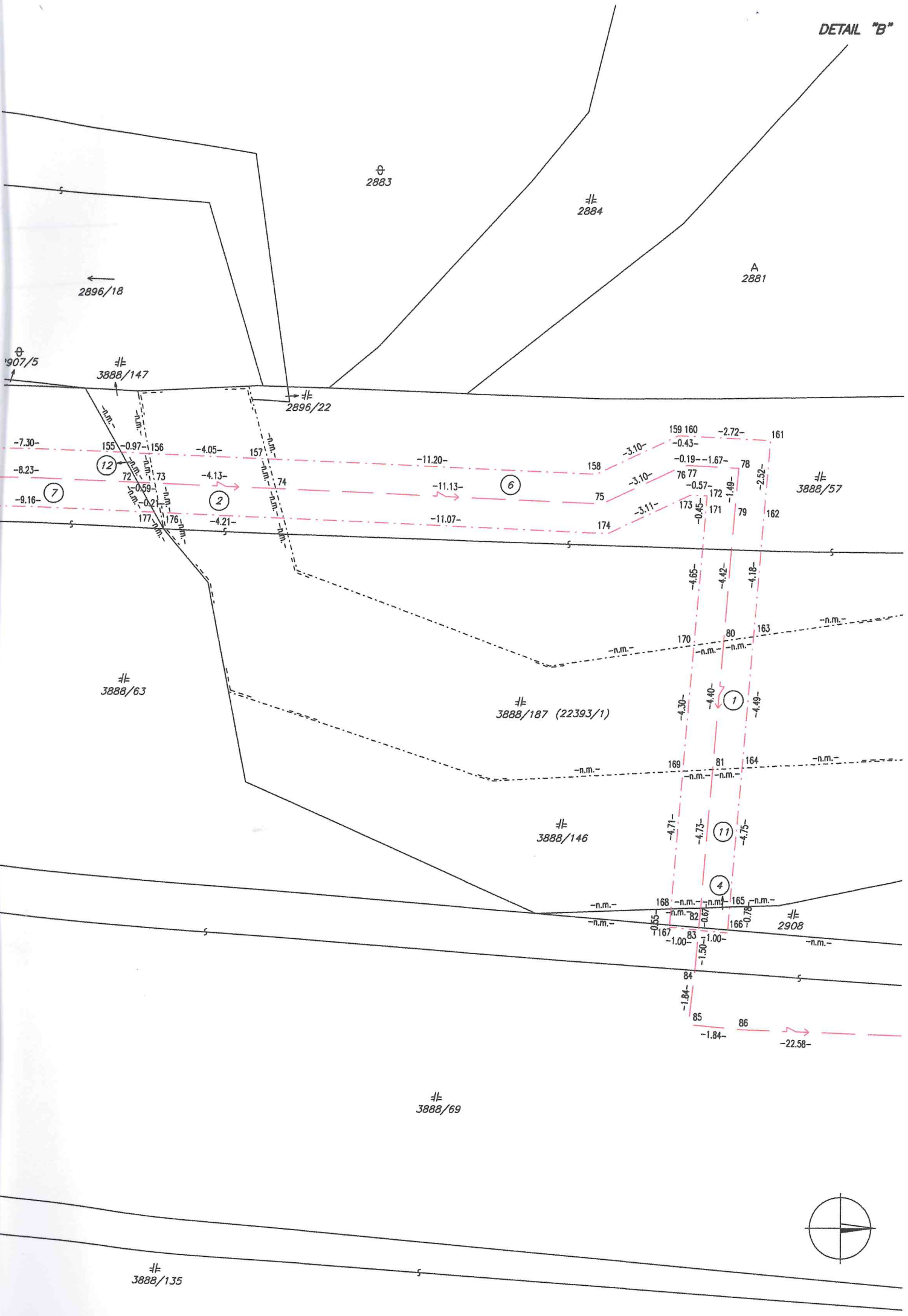

3888/135

№
2912/28

№
3888/70

⊕
2910/18

⊕
2910/17

Okres: BA IV, obec: BA-Karolova Ves, k.ú.: Karlova Ves
Okres: BA I, obec: BA-Staré Mesto, k.ú.: Staré Mesto

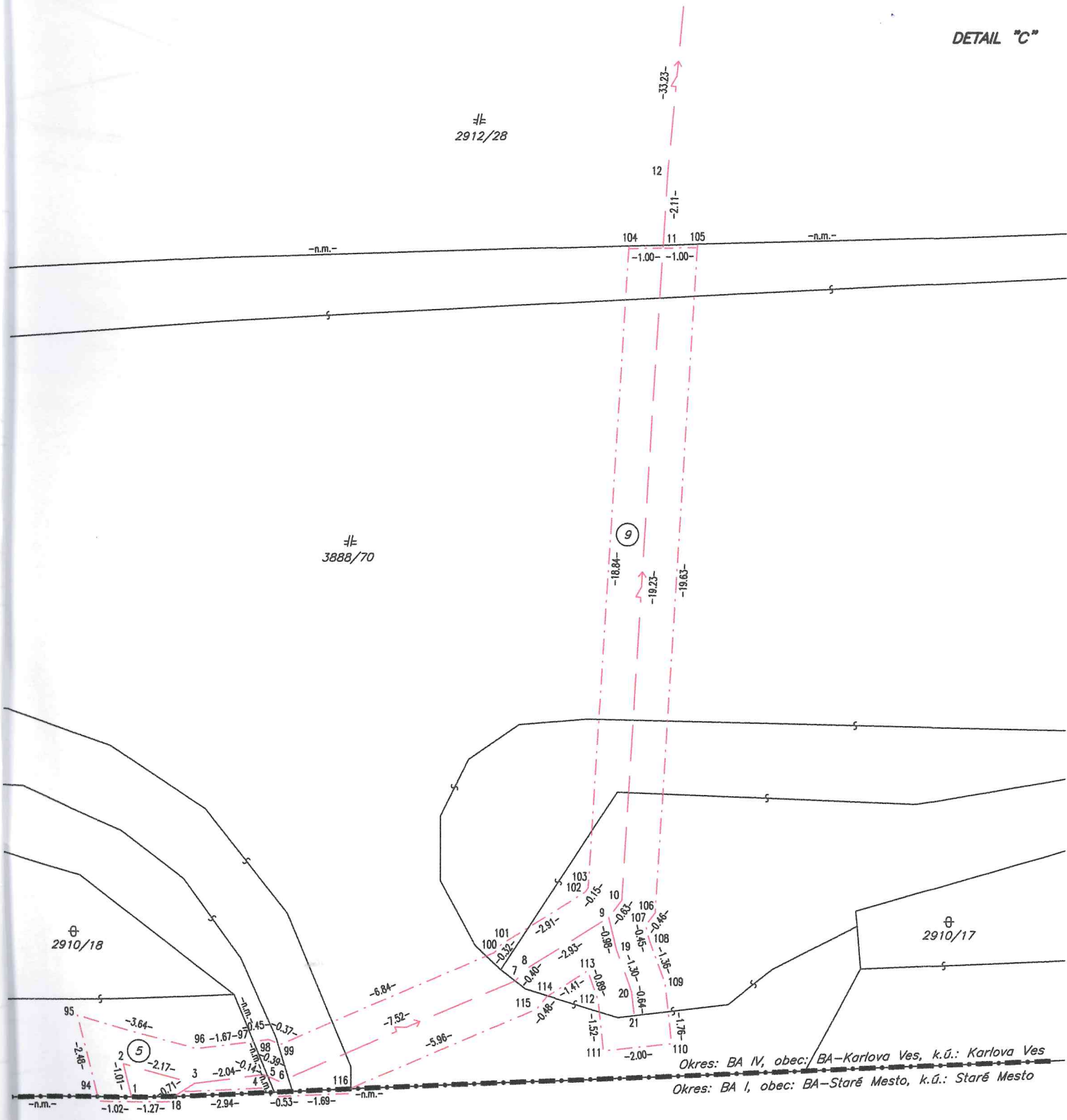
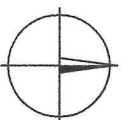

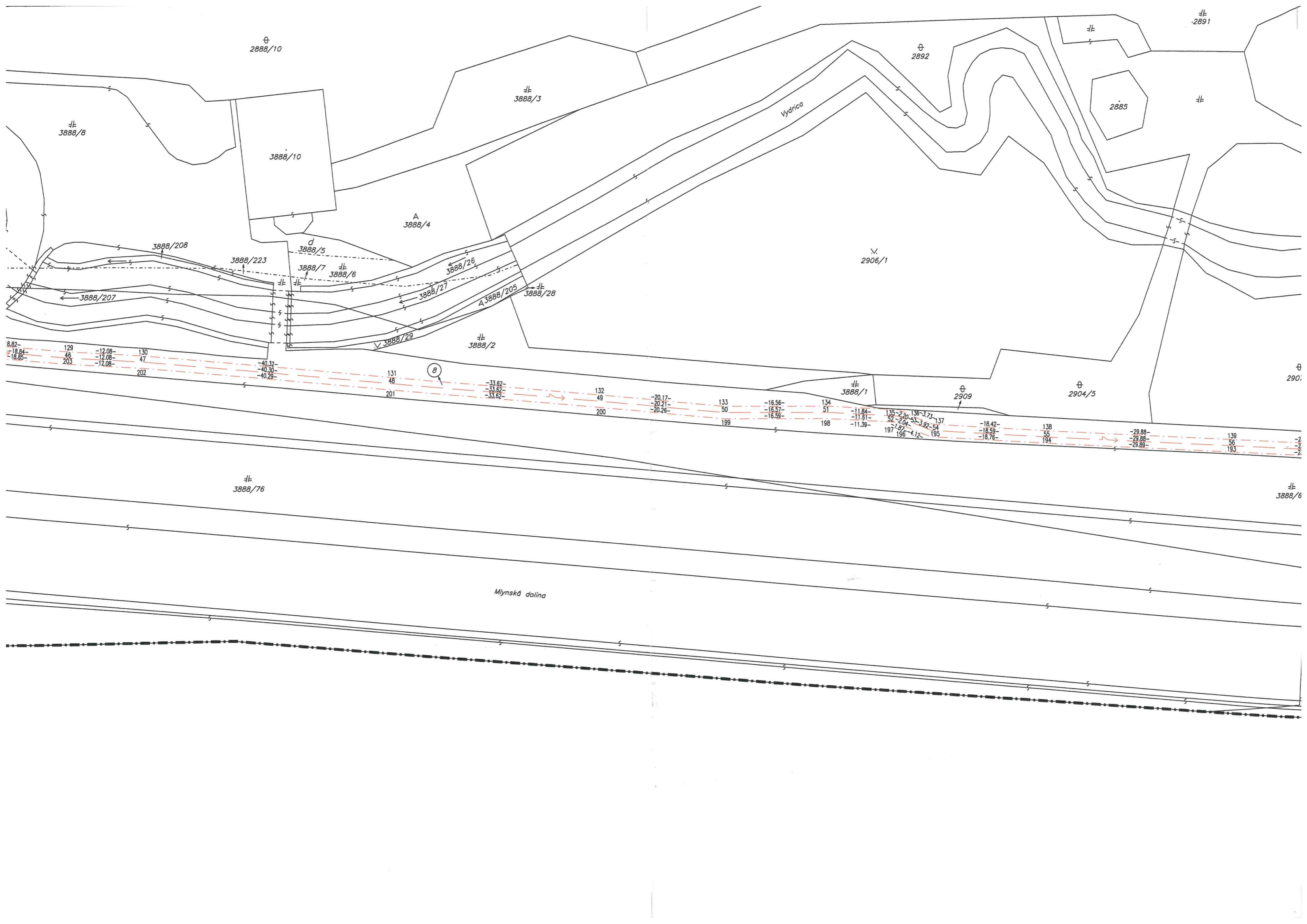

129	130	131	132	133	134	135	136	137	138	139
-12.08	-12.08	-33.62	-20.17	-16.56	-11.84	135-2.20	136-3.73	-18.42	-29.88	-29.88
46	47	48	49	50	51	52	53	54	55	56
-12.08	-12.08	-33.62	-20.21	-16.57	-11.81	52-2.04	53-3.92	-18.59	-29.88	-29.88
203	202	201	200	199	198	197	196	195	194	193
-12.08	-40.32	-40.30	-33.62	-20.26	-11.39	197-0.72	196-4.12	-18.76	-29.89	-29.89

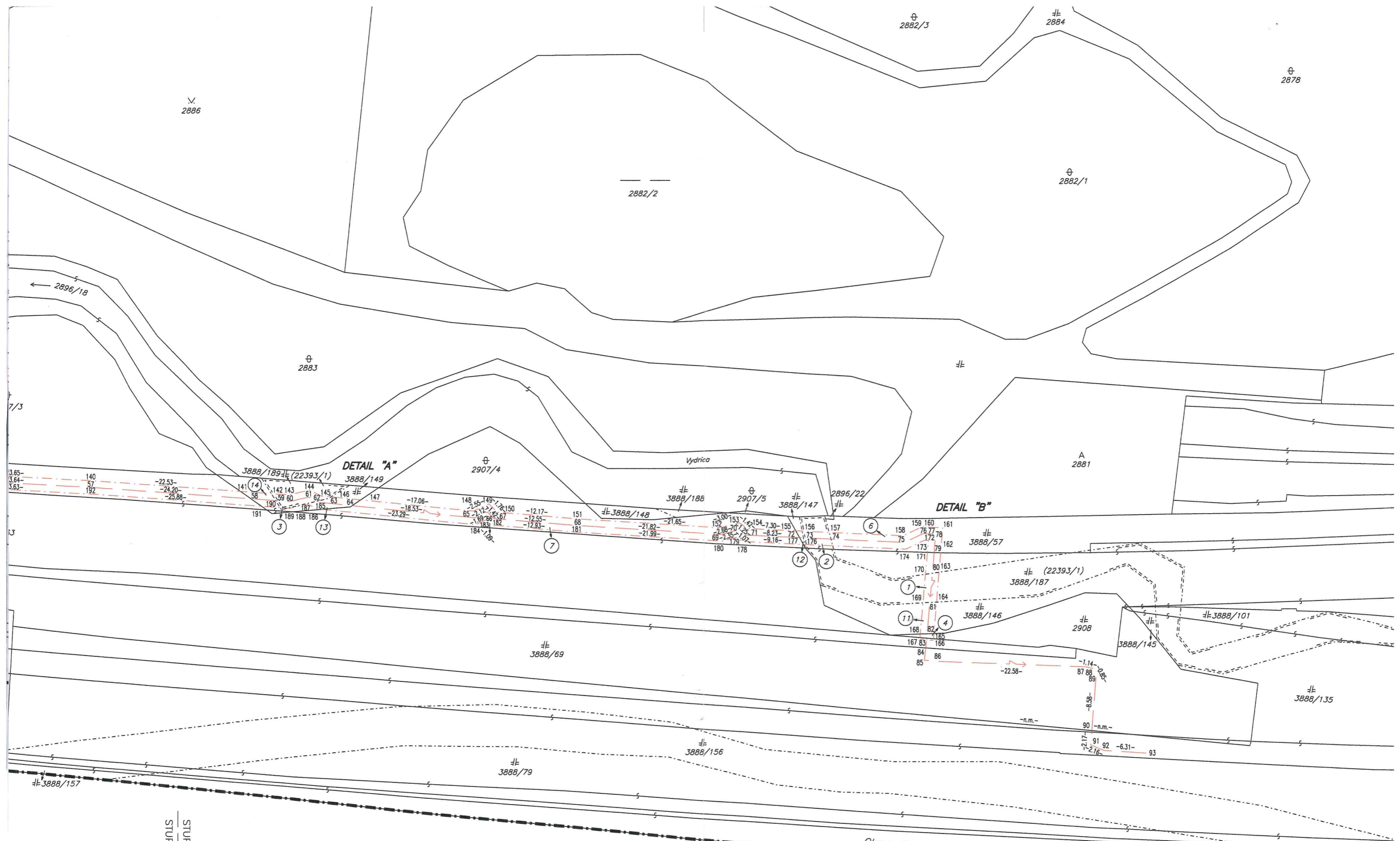

STUPAVA 0-9/23
STUPAVA 0-9/41

Okres: BA IV, obec: BA-Karlova Ves, k.ú.: Karlova Ves
Okres: BA I, obec: BA-Staré Mesto, k.ú.: Staré Mesto

