



Spoplatnené v zmysle
zákona č. 145/1995 Z.z.

Geometrický plán je podkladom na právne úkony, keď údaje doterajšieho stavu výkazu výmer sú zhodné s údajmi platných výpisov z katastra nehnuteľností

Vyhoviteľ GEOMETRES s.r.o. geodetické práce Pekná cesta 19 831 52 Bratislava 0903 470 320, andrej.gata@gmail.com IČO:47 849 746	Kraj Bratislavský	Okres Bratislava IV	Obec BA-m.č. DÚBRAVKA
	Kat územie Dúbravka	Číslo plánu 2405/2021	Mapový list č Stupava 1-7/34
GEOMETRICKÝ PLÁN		<i>na vyznačenie vecného bremena práva uloženia inž. sieť na parc. reg. C-KN p.č. 580/7, 597/16, 597/19</i>	
Vyhoviteľ		Autorizačne overil	
		Úradne overil Meno: Ing. Monika Vičková	
Dňa: 24.05.2021	Meno: Ing. Andrej Gáta	Dňa: 31.05.2021	Meno: Ing. Andrej Gáta
		Dňa: 09-06-2021	Číslo: G1-1140/2021
Nové hranice boli v prírode označené Inžinierskou sieťou		Náležitosti a presnosť zodpovedá predpisom	
Záznam podrobného merania (meračský náčrt) č. 6473		Úradne overené podľa § 9 zákona NR SR č. 215/1995 Z.z.	
Súradnice bodov označených číslami a ostatné meračské údaje sú uložené vo všeobecnej dokumentácii			

VÝKAZ VÝMER

str. 1

Doterajší stav			Zmeny							Nový stav					
PK vložky	Číslo parcely		Výmera		Druh pozemku	Diel	k parcele číslo	m ²	od parcely číslo	m ²	Číslo parcely	Výmera		Druh pozemku	Vlastník, (iná opráv. osoba) adresa, (sídlo)
	LV	PK	KN	ha								m ²	ha		
Stav právny je totožný s registrom C KN Vyčíslenie rozsahu vecného bremena															
847		580/7	954	zast.pl.	1			580/7	92	580/7	954	zast.pl. 22		Doterajší	
847		597/16	727	zast.pl.	2			597/16	4	597/16	727	zast.pl. 22		detto	
5920		597/19	8	zast.pl.	3			597/19	1	597/19	8	zast.pl. 22		detto	
Spolu:			1689						97		1689				

Legenda: kód spôsobu využívania 22 Pozemok, na ktorom je postavená inžinierska stavba – cestná, miestna a účelová komunikácia, lesná cesta, poľná cesta, ...

Poznámka: Zriaďuje sa vecné bremeno na priznanie práva vloženia inžinierskych sietí (vodovod) na pozemkoch KN-C parc. č. 580/7, 597/16, 597/19 vo vyznačenom rozsahu v prospech Bratislavskej vodárenskej spoločnosti.

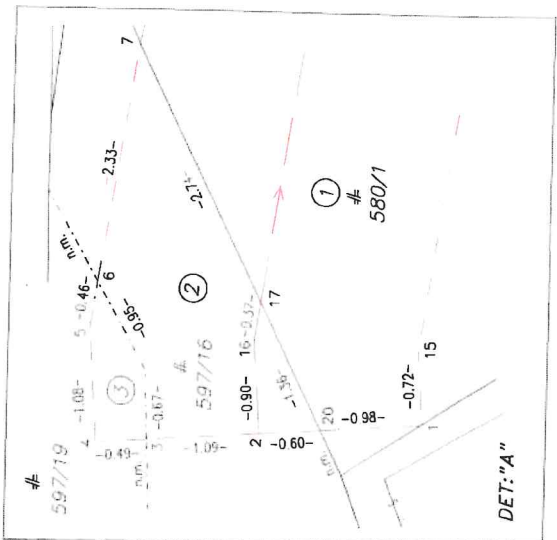

A 591

590/1

d 583

d 580/33

Q 727

580/7

Q 721

d 719

Q 720

580/32

580/36

d 580/31

d 580/37

580/30

595/8

Q 595/3

Q 595/4

595/9

DET: "A"

597/19

597/16

598

Q 599/1

d 580/13

595/1 Q

d 596/1

