

Spoplatnené v zmysle  
zákona č. 145/1995 Z.z.

Geometrický plán je podkladom na právne úkony, keď údaje doterajšieho stavu výkazu výmer sú zhodné s údajmi platných výpisov z katastra nehnuteľností

Vyhotovitel <b>Mária Fenclová</b> Senná 6 Bratislava 821 09 IČO: 31738761		Kraj <b>Bratislavský</b>	Okres <b>Bratislava II</b>	Obec <b>BA-m.č. PODUNAJSKÉ BISKUPICE</b>
		Kat. územie <b>Podunajské Biskupice</b>	Číslo plánu <b>41/2020</b>	Mapový list č <b>Bratislava 6-2/21</b>
		<b>GEOMETRICKÝ PLÁN</b>		
Vyhotovil		Autorizačne overil		Úradne overil Meno: <b>Ing. Marián Druska</b>
Dňa: <b>20.11.2020</b>	Meno: <b>Mária Fenclová</b>	Dňa: <b>25.11.2020</b>	Meno: <b>Ing. Milica Vaškova</b>	Dňa: <b>24.12.2020</b>
				Číslo: <b>CG1-2535/2020</b>
Nové hranice boli v prírode označené <b>inžinierskou sieťou</b>		Náležitostami a presnosťou zodpovedá predpisom		Úradne overené podľa § 9 zákona NR SR č. 215/1995 Z.z. o geodézii a kartografii
Záznam podrobného merania (meračský náčrt) č. <b>7107</b>				
Súradnice bodov označených číslami a ostatné meračské údaje sú uložené vo všeobecnej dokumentácii		Pečiatka a podpis		Pečiatka a podpis

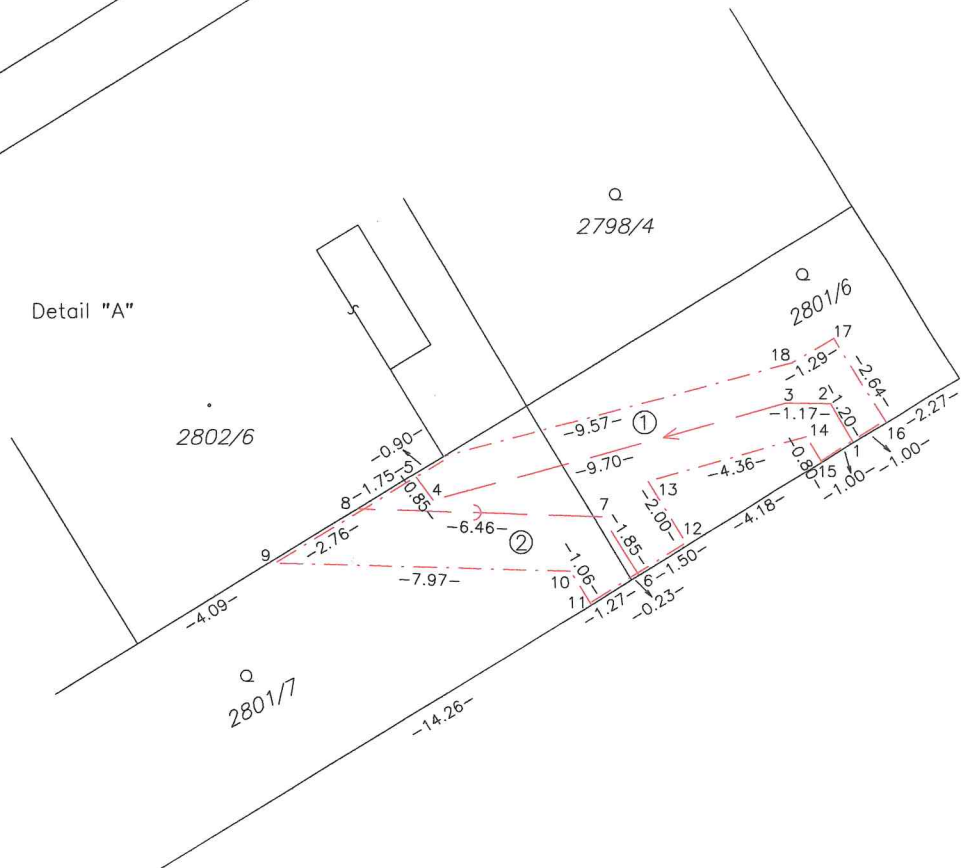

# VÝKAZ VÝMER

str.1

Doterajší stav			Zmeny						Nový stav						
Číslo			Výmera		Druh pozemku	Diel	k parcele číslo	m <sup>2</sup>	od parcely číslo	m <sup>2</sup>	Číslo parcely	Výmera		Druh pozemku	Vlastník, (iná opráv. osoba) adresa, (sídlo)
PK vložky	parcely		ha	m <sup>2</sup>								ha	m <sup>2</sup>		
LV	PK	KN													
Stav právny je totožný s registrom C KN															
1395		2801/6	55		záhrada	1		2801/6	22		2801/6	55		záhrada 4	Doterajší
1395		2801/7	83		záhrada	2		2801/7	20		2801/7	83		záhrada 4	detto
2177		2802/6	112		zast.pl.						2802/6	112		zast.pl. 15 10	detto
Spolu:				250					42				250		

Legenda: kód spôsobu využívania 4 Pozemok prevažne v zastavanom území obce alebo v záhradkárskej osade, na ktorom sa pestuje zelenina, ovocie...

15 Pozemok, na ktorom je postavená bytová budova označená súpisným číslom

kód druhu stavby 10 Rodinný dom

Poznámka: Zriaďuje sa vecné bremeno na priznanie práva a uloženia inžinierskych sietí (vodovod, vodomerná šachta, kanalizačná prípojka a revízna šachta) v uvedených dieloch na pozemkoch p.č. 2801/6, 2801/7 v prospech vlastníka pozemku parc.č.2802/6 a k stavbe s.č.10857 evidovanej na pozemku parc.č.2802/6.