



Spoplatnené v zmysle
zákona č. 145/1995 Z.z.

Geometrický plán je podkladom na právne úkony, keď údaje doterajšieho stavu výkazu výmer sú zhodné s údajmi platných výpisov z katastra nehnuteľností.

Vyhotovitel'  GEOsys s.r.o. geodetická kancelária Rezedová 25/B 821 01 Bratislava IČO: 35 849 894	Kraj Bratislavský	Okres Bratislava I.	Obec BA m.č. Staré Mesto		
	Kat. územie Staré Mesto	Číslo plánu 61/15/04	Mapový list Bratislava 8-0/31		
GEOMETRICKÝ PLÁN <i>na zriadenie vecného bremena na p.č. 9134/55, 9134/109</i>					
Vyhotovil		Autorizačne overil		Úradne overil Ing. Marián Druska	
Dňa 07.12.2017	Meno: Ing. Bibiana Velčková	Dňa 15.12.2017	Meno: Ing. Bibiana Velčková	Dňa 8.7.2018	Číslo: 3092/2017
Nové hranice boli v prírode označené neboli stabilizované		Náležitosťami a presnosťou zodpovedá prepisom		Úradne overené podľa § 9 zákona NR SR č. 215/1995 Z.z. o geodézii a kartografii	
Záznam podrobného merania (meračský náčrt) č. 9587				 Pečiatka a podpis	
Súradnice bodov označených číslami a ostatné meračské údaje sú uložené vo všeobecnej dokumentácii					

VÝKAZ VÝMER

Doterajší stav				Zmeny						Nový stav					
Vločky	Číslo parcely		Výmera		Druh pozemku	Diel číslo	k parcele číslo	m2	od parcely číslo	m2	Číslo parcely	Výmera		Druh pozemku	Vlastník oprávn. osoba) adresa, (sídlo) (iná)
	KN-E	KN-C	ha	m2								ha	m2		
7784	9134/55		65		ost.pl.	1		9134/55	1		9134/55	65		ost.pl. 37	MENOLLI, s.r.o. Dvořákovo nábrežie č. 10 Bratislava 811 02 Hlavné mesto SR Primaciálne námestie 1 Bratislava 814 99
10	9134/109		574		zast.pl.	2		9134/109	15		9134/109	574		zast.pl. 22	
Spolu:			639						16			639			

Stav právny je totožný s registrom C KN

Vyčíslenie rozsahu vecného bremena

námka: Zriaďuje sa vecné bremeno na priznanie práva ochranného pásma na uloženie inžinierskej siete, a práva trvalého prístupu za účelom opravy a údržby horúcovodu v každom ročnom období na parcelách CKN č. 9134/55, 9134/109 v uvedených dieloch 1-2 v prospech Bratislavská teplárenská a.s., Bajkalská 21/A, 829 05 Bratislava.

enda: kód spôsobu využívania pozemkov:

pozemok, na ktorom je postavená inžinierska stavba - cestná, miestna a účelová komunikácia, lesná cesta, poľná cesta, dlhík, nekryté parkovisko a ich súčasti

pozemok, na ktorom sú skaly, svahy, rokliny, výmole, vysoké medze s krovím alebo kamením a iné plochy, ktoré neposkytujú trvalý úžitok

9134/106

9134/9

d
9134/108

9134/109

Det: "A"

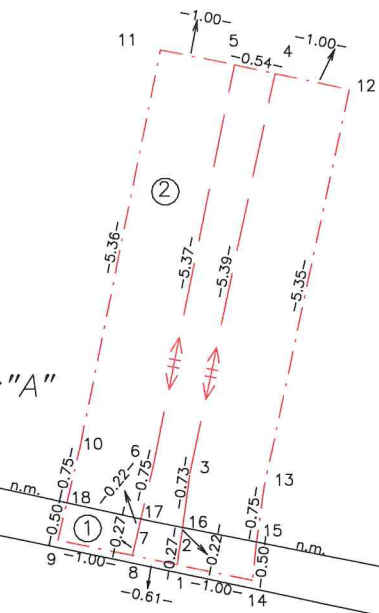

⊕ 9134/55

9134/187