

Spoplatnené v zmysle zákona č. 145/1995 Z.z.

Geometrický plán je podkladom na právne úkony, keď údaje doterajšieho stavu výkazu výmer sú zhodné s údajmi platných výpisov z katastra nehnuteľností

Vyhotovitel Ing. Ladislav Kasman Tranovského 39 841 02 Bratislava ladislav.kasman@gmail.com IČO: 14 227 347		Kraj Bratislavský	Okres Bratislava V	Obec BA – m. č. Čunovo
		Kat. územie Čunovo	Číslo plánu 07062021	Mapový list č. Bratislava 7-7/23
		GEOMETRICKÝ PLÁN		
		<i>na zriadenie vecného bremena na priznanie práva uloženia a užívania inžinierskej siete na pozemku parc.č. 698/156</i>		
Vyhotovil		Autorizačne overil		Úradne overil Meno: Ing. Marián Druska
Dňa: 08.06.2021	Meno: Ing. Ladislav Kasman	Dňa: 08.06.2021	Meno: Ing. Ladislav Kasman	Dňa: 17.6.2021
				Číslo: GI-1181/2021
Nové hranice boli v prírode označené inžinierskou sieťou		Náležitosti a presnosťou zodpovedá predpisom		Úradne overené podľa § 9 zákona NR SR č. 215/1995 Z.z. o geodézii a kartografii
Záznam podrobného merania (meračský náčrt) č. 1669				
Súradnice bodov označených číslami a ostatné meračské údaje sú uložené vo všeobecnej dokumentácii				

VÝKAZ VÝMER

Doterajší stav					Zmeny					Nový stav					
Číslo			Výmera		Druh pozemku	Diel číslo	k parcele číslo	m ²	od parcely číslo	m ²	Číslo parcely	Výmera		Druh pozemku	Vlastník, (iná opráv. osoba) adresa, (sídlo)
PK vložky	parcely		ha	m ²								ha	m ²		
LV	PK	KN													
<i>Stav právny je totožný s registrom C KN</i>															
767		698/156		307	orná p.						698/156		307	orná p. 1	Hl.mesto SR Bratislava Primaciálne nám. 1 814 99 Bratislava
446		698/60		638	orná p.						698/60		638	orná p. 1	Bc.Martin Nýdra Čunovo 3001 a MUDr.M.Petrisková 972 71 Nováky
Spolu:				945									945		
					<i>Legenda: kód spôsobu využívania</i> <i>1 - Pozemok využívaný pre rastlinnú výrobu, na ktorom sa pestujú obilniny, okopaniny, krmoviny, technické plodiny, zelenina a iné poľnohospodárske plodiny alebo pozemok dočasne nevyužívaný pre rastlinnú výrobu</i>										
<i>Poznámka: Zriaďuje sa vecné bremeno na priznanie práva uloženia a užívania inžinierskej siete (NN-prípojka) na pozemku parc.č.698/156 v prospech vlastníkov pozemku parc.č.698/60, Bc.Martina Nýdra, Čunovo 3001 a MUDr.Márie Patriskovej, 972 71 Nováky.</i>															

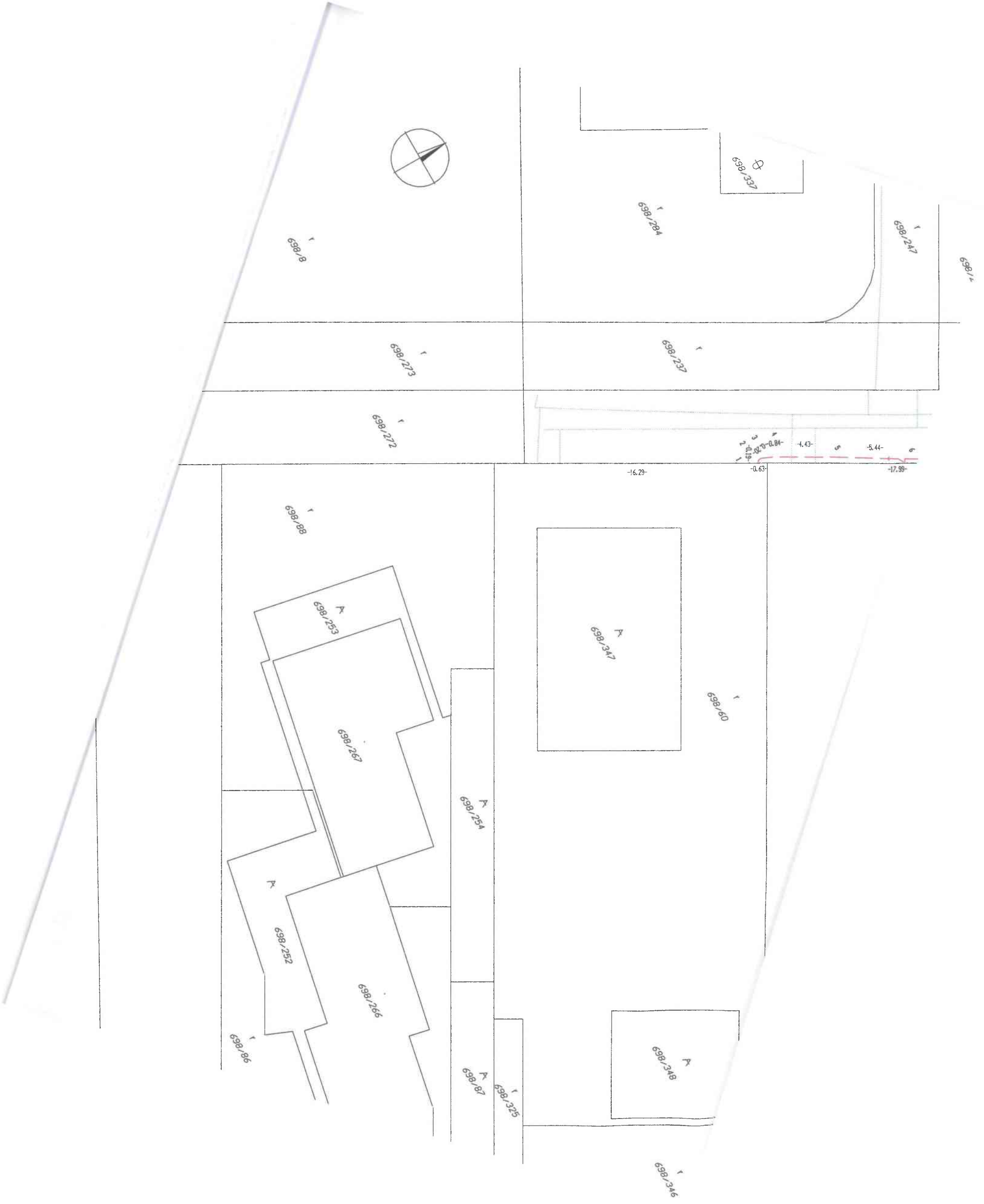

698/8

698/284

698/337

698/247

1185

698/273

698/237

698/272

1.10
0.13
0.24
-4.43
-5.44
9

-16.29-

-0.63-

-17.99-

698/98

698/253 A

698/257

698/254 A

698/347 A

698/60

A

698/252

698/259

698/87 A

698/325

698/348 A

698/86

698/346

646

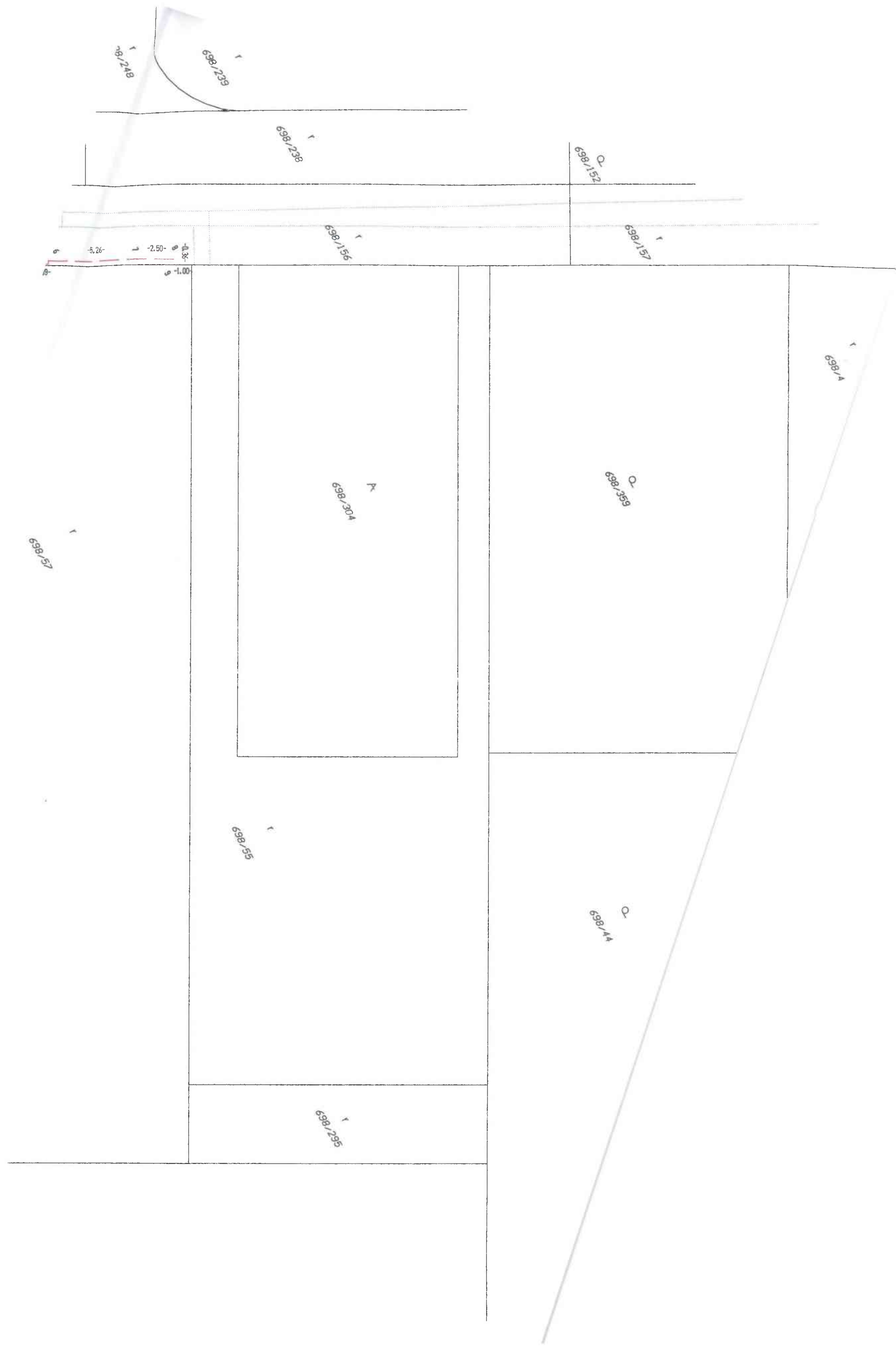
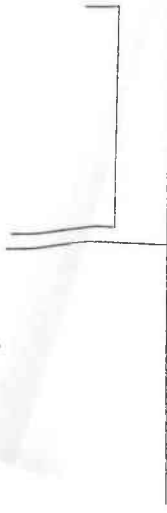

698/51

1.00
2.50
5.26

698/248

698/238

698/238

698/156

698/152

698/157

698/304
A

698/359
Q

698/4

698/55

698/44
Q

698/295