

Spoplatnené v zmysle
zákona č. 145/1995 Z.z.

Geometrický plán je podkladom na právne úkony, keď údaje doterajšieho stavu výkazu výmer sú zhodné s údajmi platných výpisov z katastra nehnuteľností.

M-IG, s.r.o.
Heyrovského 11
841 03 Bratislava
IČO: 47758945
tel. 0911 080 118
m.ig.bratislava@gmail.com

Kraj	Bratislavský	Okres	Bratislava III.	Obec	Ba-mestská časť Nové Mesto
Kat. územie	Vinohrady	Číslo plánu	66/2021	Mapový list č.	Pezinok 9-8/41

GEOMETRICKÝ PLÁN

na vyznačenie vecného bremena na
priznanie práva uloženia inžinierskych sietí
na p.č. 18275/8,11

Vyhotovil	Autorizačne overil		Úradne overil
25.5.2021	Meno: Ing. Martin Saloň	Dňa: 25.5.2021	Meno: Ing. Monika Vičková
	Meno: Ing. Martin Saloň	Dňa: 03-06-2021	Číslo: G1-1112/21

... boli v prírode označené
inžinierskou sieťou

... merania (meračský náčrt) č.
6775

... označených číslami a ostatné meračské
... vo všeobecnej dokumentácii

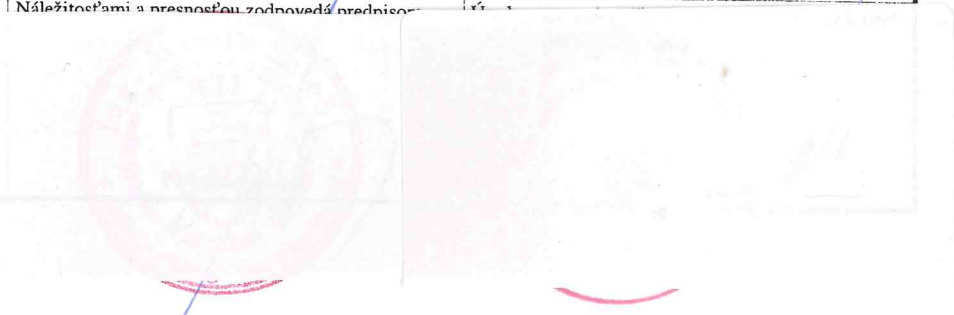

Výkaz výmer

Doterajší stav					Zmeny					Nový stav				
Pk.vl.	Číslo Parcely		Výmera		Druh pozemku	Diel číslo	k parcele m2	od parcely číslo	m2	Číslo parcely	Výmera		Druh pozemku	Vlastník (iná opráv.osoba) adresa, (sídlo)
	LV	PK	KN	ha							m2	ha		
Stav právny je totožný s registrom C KN					Výčíslenie rozsahu vecného bremena									
3673		18275/8		175	zastav. plocha	1		18275/8	11	18275/8	175	zastav. plocha 22	doterajší	
3495		18275/11		1030	zastav. plocha	2 3		18275/11 18275/11	9 19	18275/11	1030	zastav. plocha 22	detto	
Spolu :				1205					39		1205			

Poznámky:

zriaďuje sa vecné bremeno na priznanie práva ochranného pásma a uloženie inžinierskych sietí na pozemkoch reg. KN C p.č. 18275/8 (diel č. 1, 11 m2), reg. C KN p.č. 18275/11 (diel č. 2, 9 m2) vo vyznačenom rozsahu v prospech Západoslovenská distribučná a.s. Čulenova 6, Bratislava
 zriaďuje sa vecné bremeno na priznanie práva ochranného pásma a uloženie inžinierskych sietí na pozemkoch reg. KN C p.č. 18275/11 (diel č. 3, 19m2), vo vyznačenom rozsahu v prospech Bratislavská vodárenská spoločnosť, a.s., Prešovská 48, Bratislava

Legenda:

Kód spôsobu využívania 22 - Pozemok na ktorom je postavená inžinierska stavba - cestná, miestna a účelová komunikácia, lesná cesta, poľná cesta, chodník, nekryté parkovisko a ich súčasti

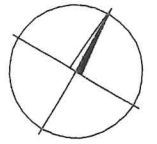

1827A-3

1827A-28

1827A-9

18275-3

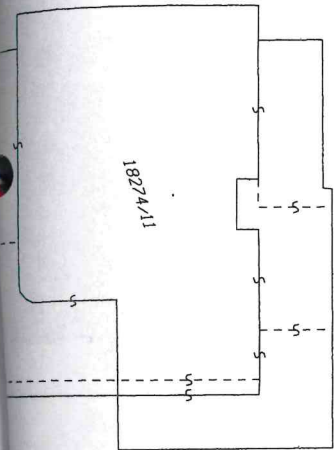

1827A-11

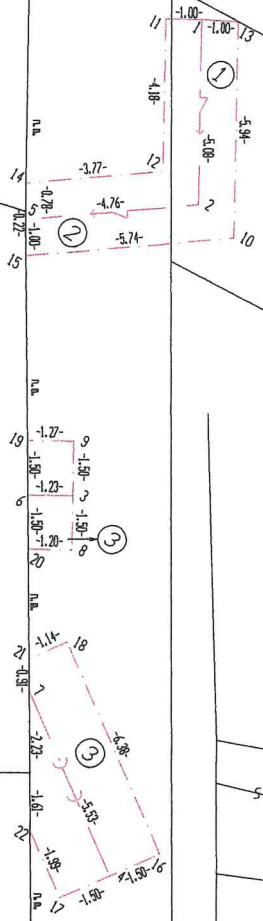

18275-8

1827A-4

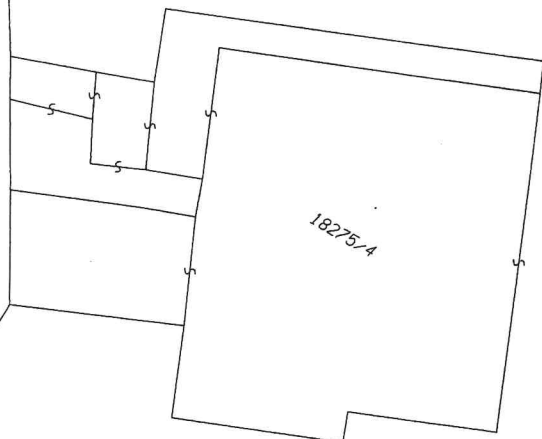

18275-4

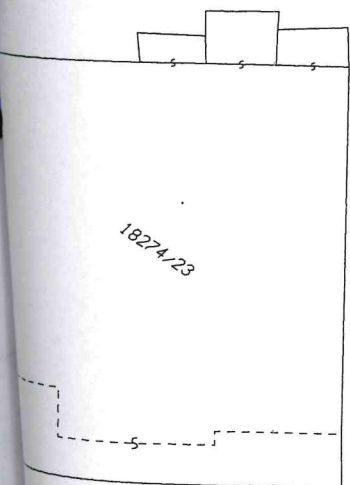

1827A-23

1827A-21

18275-11

18275-14

18275-20

1827A-5

1827A-26