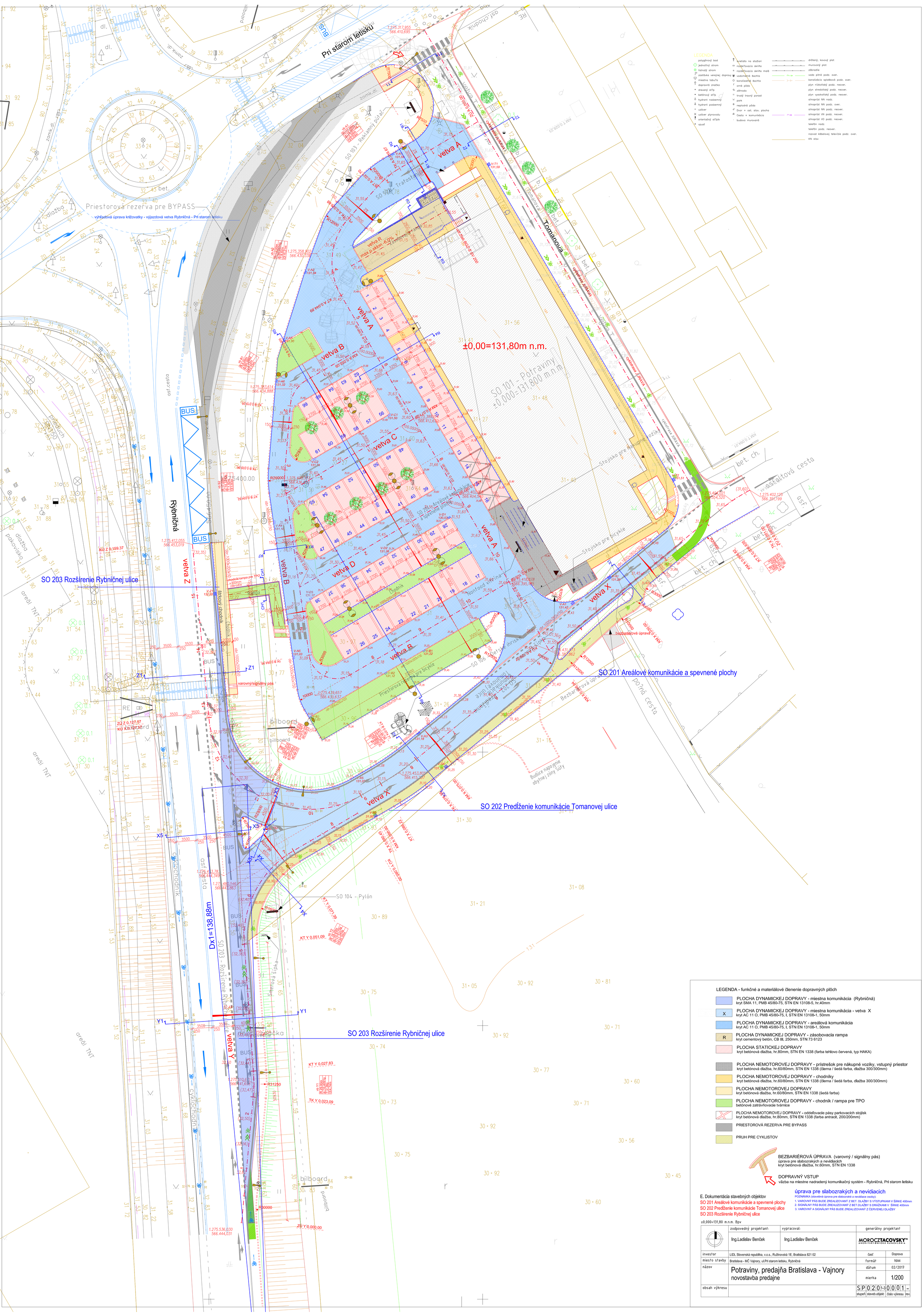
Pri starom letisku
Tomanova
Rybničná
Priestorová rezerva pre BYPASS
výhľadová úprava križovatky - výjazdová vetva Rybničná - Pri starom letisku
±0,00=131,80m n.m.
SO 101 - Potraviny
±0,000=131,800 m.n.m.
SO 103 - Reklamný pútač
SO 104 - Pylón
SO 106 - Betónové prefabrikáty
SO 203 Rozšírenie Rybničnej ulice
SO 201 Areálové komunikácie a spevnené plochy
SO 202 Predĺženie komunikácie Tomanovej ulice
Budúce napojenie obytnej zóny Šúty
Dx1=138,88m
vetva A
vetva B
vetva C
vetva D
vetva X
vetva Y
vetva Z
LEGENDA
polygónový bod
jednotlivý strom
listnatý strom
zastávka verejnej dopravy
miestna tabuľa
dopravná značka
drevený stĺp
betónový stĺp
hydrant nadzemný
hydrant podzemný
uzáver
uzáver plynovodu
orientačný stĺpik
vpust
svietidlo na stožiari
rozdeľovacia skriňa
rozdeľovacia skriňa malá
vodomerná šachta
kanalizačná šachta
oriná pôda
záhrada
trvalý trávný porast
park
neplodná pôda
Dvor + ost. stav. plocha
Cesta + komunikácia
budova murovaná
drôtený, kovový plot
murovaný plot
zábradlie
voda pitná podz. over.
kanalizácia splaškovú podz. over.
plyn nízkotlaký podz. neover.
plyn stredotlaký podz. neover.
plyn vysokotlaký podz. neover.
silnoprúd NN nadz.
silnoprúd NN podz. over.
silnoprúd NN podz. neover.
silnoprúd VN podz. neover.
silnoprúd VO podz. neover.
telefón nadz.
telefón podz. neover.
rozvod káblovej televízie podz. over.
KN stav
LEGENDA - funkčné a materiálové členenie dopravných plôch
PLOCHA DYNAMICKEJ DOPRAVY - miestna komunikácia (Rybničná)
kryt SMA 11, PMB 45/80-75, STN EN 13108-5, hr.40mm
PLOCHA DYNAMICKEJ DOPRAVY - miestna komunikácia - vetva X
kryt AC 11 O, PMB 45/80-75, I, STN EN 13108-1, 50mm
PLOCHA DYNAMICKEJ DOPRAVY - areálová komunikácia
kryt AC 11 O, PMB 45/80-75, I, STN EN 13108-1, 50mm
PLOCHA DYNAMICKEJ DOPRAVY - zásobovacia rampa
kryt cementový betón, CB III, 250mm, STN 73 6123
PLOCHA STATICKEJ DOPRAVY
kryt betónová dlažba, hr.80mm, STN EN 1338 (farba tehlovo červená, typ HAKA)
PLOCHA NEMOTOROVEJ DOPRAVY - prístrešok pre nákupné vozíky, vstupný priestor
kryt betónová dlažba, hr.60/80mm, STN EN 1338 (čierna / šedá farba, dlažba 300/300mm)
PLOCHA NEMOTOROVEJ DOPRAVY - chodníky
kryt betónová dlažba, hr.60/80mm, STN EN 1338 (čierna / šedá farba, dlažba 300/300mm)
PLOCHA NEMOTOROVEJ DOPRAVY
kryt betónová dlažba, hr.60/80mm, STN EN 1338 (šedá farba)
PLOCHA NEMOTOROVEJ DOPRAVY - chodník / rampa pre TPO
betónové zatrávňovacie tvárnice
PLOCHA NEMOTOROVEJ DOPRAVY - oddeľovacie pásy parkovacích stojísk
kryt betónová dlažba, hr.80mm, STN EN 1338 (farba antracit, 200/200mm)
PRIESTOROVÁ REZERVA PRE BYPASS
PRUH PRE CYKLISTOV
BEZBARIÉROVÁ ÚPRAVA (varovný / signálny pás)
úprava pre slabozrakých a nevidiacich
kryt betónová dlažba, hr.60mm, STN EN 1338
DOPRAVNÝ VSTUP
väzba na miestne nadradený komunikačný systém - Rybničná, Pri starom letisku
E. Dokumentácia stavebných objektov
SO 201 Areálové komunikácie a spevnené plochy
SO 202 Predĺženie komunikácie Tomanovej ulice
SO 203 Rozšírenie Rybničnej ulice
úprava pre slabozrakých a nevidiacich
POZNÁMKA (stavebná úprava pre slabozraké a nevidiace osoby):
1. VAROVNÝ PÁS BUDE ZREALIZOVANÝ Z BET. DLAŽBY S VÝSTUPKAMI V ŠÍRKE 400mm
2. SIGNÁLNY PÁS BUDE ZREALIZOVANÝ Z BET.DLAŽBY S DRÁŽKAMI V ŠÍRKE 400mm
3. VAROVNÝ A SIGNÁLNY PÁS BUDE ZREALIZOVANÝ Z ČERVENEJ DLAŽBY
±0,000=131,80 m.n.m. Bpv
zodpovedný projektant: Ing.Ladislav Benček
vypracoval: Ing.Ladislav Benček
generálny projektant
investor: LIDL Slovenská republika, v.o.s., Ružinovská 1E, Bratislava 821 02
miesto stavby: Bratislava - MČ Vajnory, ul.Pri starom letisku, Rybničná
názov: Potraviny, predajňa Bratislava - Vajnory
novostavba predajne
časť: Doprava
formát: 16A4
dátum: 02/2017
mierka: 1/200
obsah výkresu
SP 02 01-3 0001 –
stupeň | staveb.objekt | číslo výkresu | rev.