



Spoplatnené v zmysle
zákona č. 145/1995 Z.z.

Geometrický plán je podkladom na právne úkony, keď údaje doterajšieho stavu výkazu výmer sú zhodné s údajmi platných výpisov z katastra nehnuteľnosti

Vyhoviteľ fm-geo, s.r.o. Majerníková 1/A 84105 Bratislava fmgeofmgeo@gmail.com IČO: 36716707	Kraj Bratislavský	Okres Bratislava II	Obec BA – m. č. Vrakuňa
	Kat. územie Vrakuňa	Číslo plánu 91/2021	Mapový list č. Bratislava 6-0/34
GEOMETRICKÝ PLÁN na vyznačenie vecného bremena na parcele reg. E-KN č. 254/2, 254/201, 253/1			
Vyhoviteľ	Autorizačne overil		Uradne overil Meno: Ing. Monika Vičková
Dňa: 31.5.2021	Meno: Ing. Zuzana Ferková	Dňa: 31.5.2021	Meno: Ing. František Mego
Dňa: 10-06-2021	Meno: G1 - 1143/21		
Nové hranice boli v prírode označené neboli stabilizované		Náležitosti a presnosťou zodpovedá predpisom	
Záznam podrobného merania (meračský náčrt) č. 5005			
Sradnice bodov označených číslami a ostatné meračské údaje sú uvedené vo všeobecnej dokumentácii			

3967

631/16

631/185

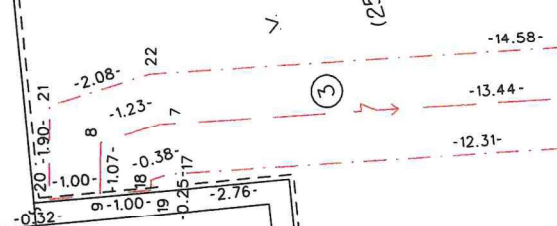

(253/1)

631/3

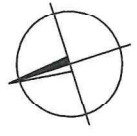

631/2

(2)

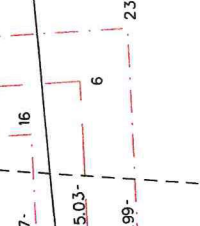

631/15
(254/201)

(1)

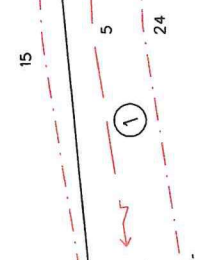

(254/2)

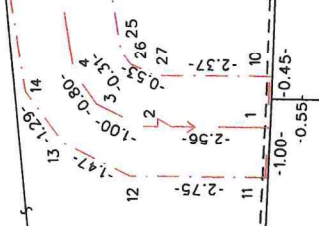

334/2

331

330

337/5

334/1

337/6