

VÝKAZ VÝMER															
Doterajší stav					Zmeny					Nový stav					
Číslo			Výmera		Druh pozemku	Diel	k parcele číslo	m2	od parcely číslo	m2	Číslo parcely	Výmera		Druh pozemku kód	Vlastník (iná opráv. osoba) adresa, (sídlo)
PK vl.	parcely		ha	m2								ha	m2		
LV	PK	KN													
Stav právny je totožný s registrom C KN:															
vyčíslenie rozsahu vecného bremena															
797		21844/2	4	3655	ost.pl.	1			21844/2	7	21844/2	4	3655	ost.pl. 37	HI.mesto SR Bratislava
spolu:			4	3655						7		4	3655		

Legenda: kód spôsobu využívania:

- 37 Pozemok, na ktorom sú skaly, svahy, rokliny, výmole, vysoké medze s krovím alebo kamením a iné plochy, ktoré neposkytujú trvalý úžitok

Poznámka: Zriaďuje sa vecné bremeno na právo ochranného pásma pre STL plynovod na parc.č. 21844/2 vo vyznačenom diele v prospech: SPP-distribúcia, a.s., Mlynské nivy 44/b, Bratislava, IČO: 35 910 739.

Spoplatnené v zmysle zákona č. 145/1995 Z.z.

Geometrický plán je podkladom na právne úkony, keď údaje doterajšieho stavu výmer sú zhodné s údajmi platných výpisov z katastra nehnuteľností.

Vyhotovitel: Geovis s.r.o. Čalovská 20 821 05 Bratislava IČO: 36 810 851 č.t. 0905 851354 info@geovis.sk		Kraj: Bratislavský Kat. územie: Nivy	Okres: Bratislava II Číslo plánu: 41/2018	Obec: Bratislava - Ružinov Mapový list č.: Bratislava 8-0/41
GEOMETRICKÝ PLÁN		<i>na vyznačenie vecného bremena na priznanie práva uloženia inžinierskych sietí na p.č.21844/2.</i>		
Vyhotovitel:		Autorizačne overil:		Úradne overil:
Dňa: 17.04.2018	Meno: Ing. Marta Hrdinová	Dňa: 17.04.2018	Meno: Ing. Milica Vašková	Dňa: 25 APR. 2018 Číslo: 853/2018
Nové hranice boli v prírode označené neboli stabilizované		Náležitost'ami a presnosťou zodpovedá predpisom		Úradne overené podľa § 9 zákona NR SR č.215/1995 Z.z. o geodézii a kartografii
Záznam podrobného merania (meračský náčrt) č.: 3922		 Pečiatka a podpis		 Pečiatka a podpis
Súradnice bodov označených číslami a ostatné meračské údaje sú uložené vo všeobecnej dokumentácii				

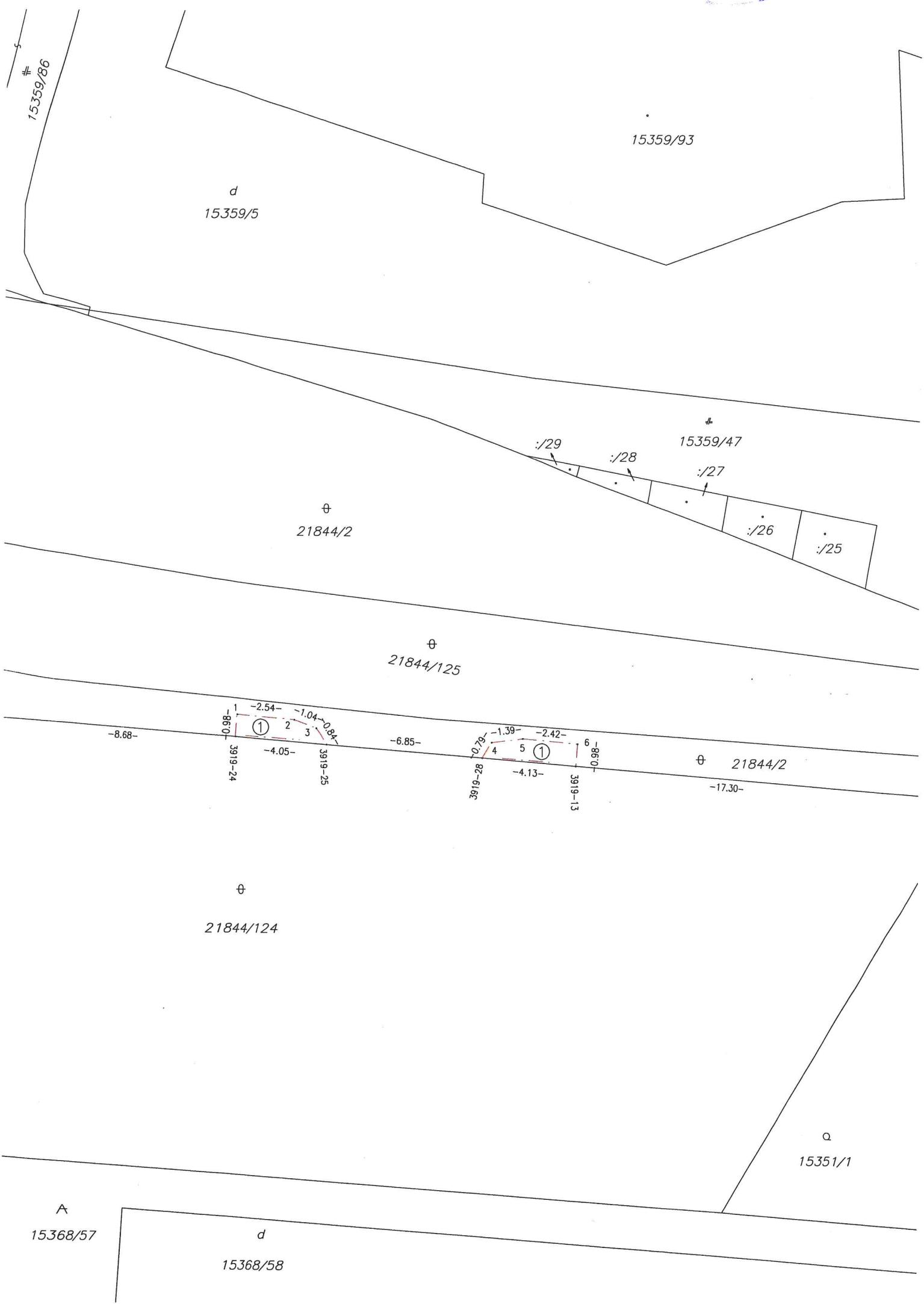

15359/86

15359/93

d
15359/5

15359/47

⊕
21844/2

:/29

:/28

:/27

:/26

:/25

⊕
21844/125

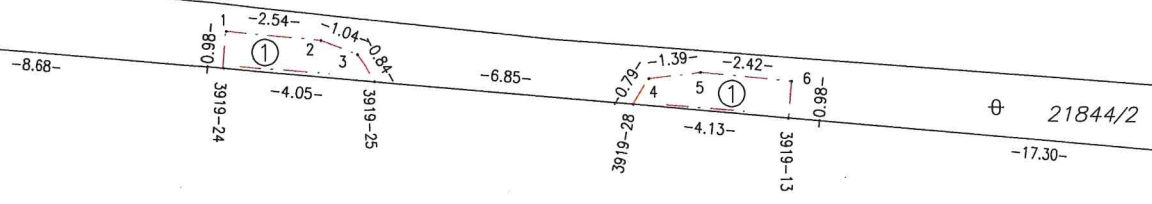

⊕ 21844/2

⊕
21844/124

Q
15351/1

A
15368/57

d
15368/58