

Spoplatnené v zmysle zákona č. 145/1995 Z.z.

Geometrický plán je podkladom na právne úkony, keď údaje doterajšieho stavu výkazu výmer sú zhodné s údajmi platných výpisov z katastra nehnuteľností

Vyhotovitel JUMI s.r.o. Medzilaborecká 27 Bratislava 82101 IČO: 35931469		Kraj <i>Bratislavský</i>	Okres <i>Bratislava IV</i>	Obec <i>Bratislava-Karlova Ves</i>
		Kat. územie <i>Karlova Ves</i>	Číslo plánu <i>255.3/2020</i>	Mapový list č <i>Stupava 1-9/23</i>
		GEOMETRICKÝ PLÁN		
		<i>na vyznačenie vecného bremena na priznanie práva uloženia inžinierskych sietí a vecného bremena ochranného pásma na parcele reg.E-KN p.č.3792.</i>		
Vyhotovil		Autorizačne overil		Úradne overil Meno: Ing. Martin Šimončík
Dňa: <i>12.2.2021</i>	Meno: <i>Ing. Peter Oravec</i>	Dňa: <i>12.2.2021</i>	Meno: <i>Ing. Ivan Mišík</i>	Dňa: <i>- 1. 03. 2021</i>
				Číslo: <i>G1- 300/2021</i>
Nové hranice boli v prírode označené inžinierskou sieťou, ochranným pásmom		Náležitostami a presnosťou zodpovedá predpisom		Úradne overené podľa § 9 zákona NR SR č. 215/1995 Z.z. o geodézii a kartografii
Záznam podrobného merania (meračský náčrt) č. 5105		 Pečiatka a podpis		 Pečiatka a podpis
Súradnice bodov označených číslami a ostatné meračské údaje sú uložené vo všeobecnej dokumentácii				

1935/1

1935/3

1935/2

1931/7

1931/6

1931/5

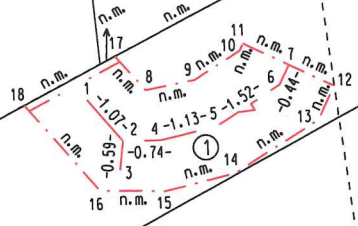

1674/11

Kuklovska

1674/9
(3792)

1674/12

1924/1

1674/7

1920

1919

192

VÝKAZ VÝMER

Doterajší stav				Zmeny				Nový stav					
pžkn. vložky	listu vlastn.	Číslo p a r c e l y		Druh pozemku	Diel číslo	k parcele číslo	od parcely číslo	m ²	Číslo parcely	Výmera		Druh pozemku	Vlastník, (iná opráv. osoba) adresa, (sídlo)
		PK	KN-E KN-C							ha	m ²		
PK	LV												
	4971	3792		zhrada	1		3792	11	(3792)	352		zhrada	Doterajší
	Spolu:							11		352			
		1674/11							1674/11	246		ost.pl. 37	Doterajší
	Spolu:									246			
		Poznámka: Zriaďuje sa vecné bremeno na priznanie práva uloženia inžinierskych sietí (podzemné elektrické vedenie) a vecné bremeno ochranného pásma na parcele reg.E-KN p.č. 3792 v rozsahu uvedeného dielu v prospech Západoslvenská distribučná, a.s., Čulenova 6, Bratislava.											
		Legenda: kód spôsobu využívania 37 Pozemok, na ktorom sú skaly, svahy, rokliny, výmole, vysoké medze s krovím alebo kamením a iné plochy, ...											