

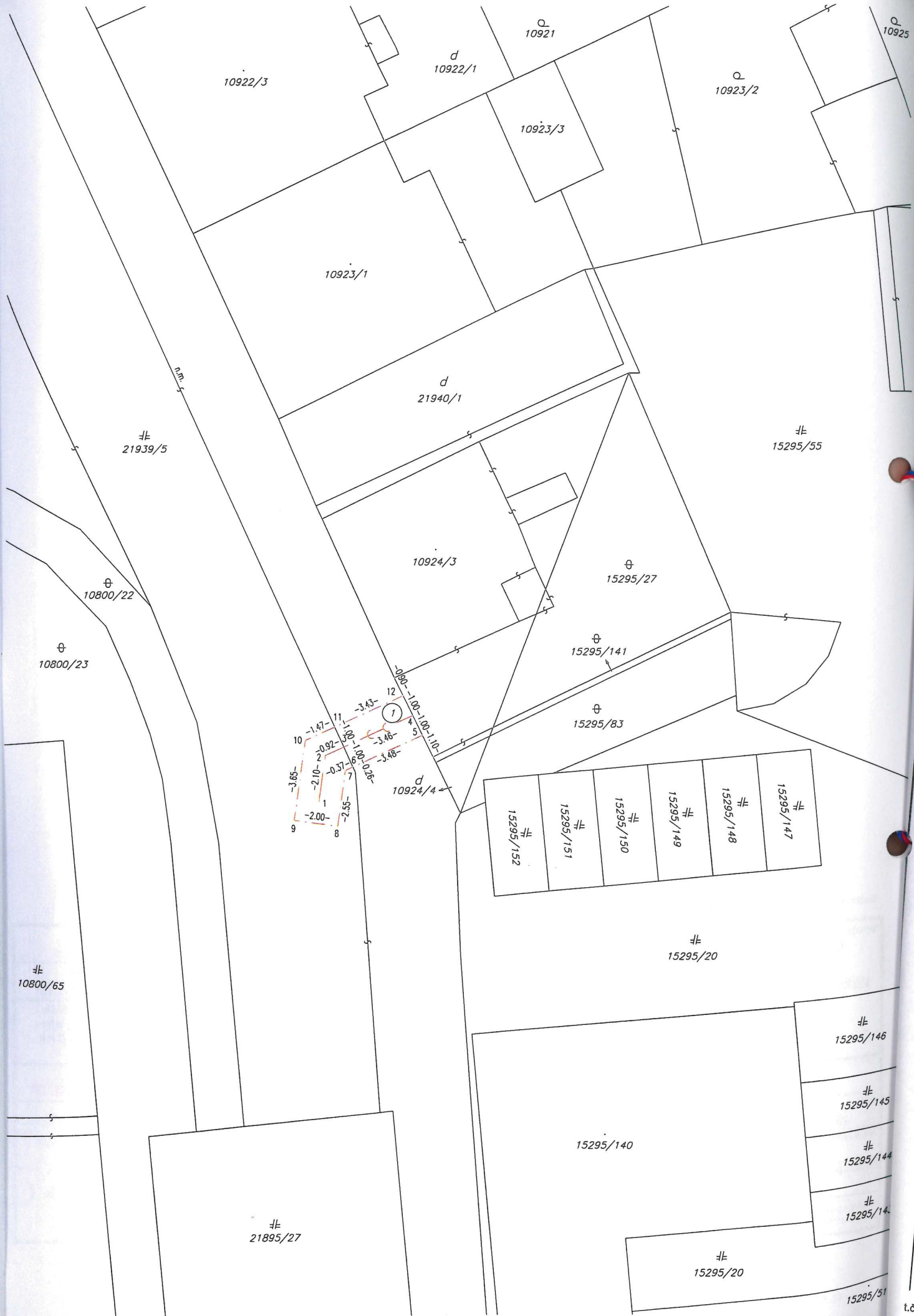

Spoplatnené v zmysle
zákona č. 143/1935 Z.z.

Geometrický plán je podkladom na právne úkony, keď údaje doterajšieho stavu výkazu výmer sú zhodné s údajmi platných výpisov z katastra nehnuteľností

Vyhoviteľ Ing. Ľubomír Botka -3D TERRA Veľký Grob 409, 92527 Veľký Grob 3dterra@gmail.com IČO: 43 794 432		Kraj <i>Bratislavský</i>	Okres <i>Bratislava II</i>	Obec <i>BA – m. č. Ružinov</i>
		Kat. územie <i>Nivy</i>	Číslo plánu <i>48/2020</i>	Mapový list č. <i>Pezinok 8-9/43</i>
		GEOMETRICKÝ PLÁN		
Vyhoviteľ		Autorizačne overil		Úradne overil
Dňa: <i>23.09.2020</i>	Meno: <i>Ing. Ľubomír Botka</i>	Dňa: <i>23.09.2020</i>	Meno: <i>Ing. Michal Schváb</i>	Meno: Ing. Dobroľuba Bendžáková
Nové hranice boli v prírode označené		Náležitosťami a presnosťou zodpovedá predpisom		Dňa: <i>12 -10- 2020</i>
Záznam podrobného merania (meračský náčrt) č. <i>4341</i>				Číslo: <i>G1:1975/200</i>
Súradnice bodov označených číslami a ostatné meračské údaje sú uložené vo všeobecnej dokumentácii				Úradne overené podľa § 9 zákona NR SR č. 215/1995 Z.z. o geodézii a kartografii
		Pečiatka a podpis		



VÝKAZ VÝMER

Doterajší stav					Zmeny					Nový stav					
Číslo			Výmera		Druh pozemku	Diel číslo	k parcele číslo	m ²	od parcely číslo	m ²	Číslo parcely	Výmera		Druh pozemku	Vlastník, (iná opráv. osoba) adresa, (sídlo)
PK vložky	parcely		ha	m ²								ha	m ²		
LV	PK	KN													
						<i>Stav právny je totožný s registrom C KN</i>									
1128		10924/3	111		zast.pl.						10924/3	111		zast.pl. 15 10	Doterajší
1128		15295/27	71		ost.pl.						15295/27	71		ost.pl. 37	Doterajší
1128		15295/141	4		ost.pl.						15295/141	4		ost.pl. 37	Doterajší
797		21939/5	2789		zast.pl.	1			21939/5	15	21939/5	2789		zast.pl. 22	Doterajší
Spolu:				2975						15			2975		

Poznámka: Zriaďuje sa vecné bremeno zriadenia a uloženia inžinierskej siete a ich ochranného pásma, právo užívania, prevádzkovania, opravy, údržby a odstránenie inžinierskej siete (kanalizačná prípojka) cez pozemok registra C KN parc.č. 21939/5 v prospech vlastníka pozemku parc.č. 10924/3, 15295/27 a 15295/141.

Legenda: kód spôsobu využitia

15 - Pozemok, na ktorom je postavená bytová budova označená súpisným číslom

22 - Pozemok, na ktorom je postavená inžinierska stavba - cestná, miestna a účelová komunikácia, lesná cesta, poľná cesta, chodník, nekryté parkovisko a ich súčasť

37 - Pozemok, na ktorom sú skaly, svahy, rokliny, výmole, vysoké medze s krovím alebo kamením a iné plochy, ktoré neposkytujú trvalý úžitok.

kód druhu stavby

10 - Rodinný dom

5295/146

15295/145

15295/144

15295/143

15295/51