



Spoplatnené v zmysle zákona č. 145/1995 Z.z.

Geometrický plán je podkladom na právne úkony, keď údaje doterajšieho stavu výmer sú zhodné s údajmi platných výpisov z katastra nehmuteľností.

Vyhotovitel: Geovis s.r.o. Čalovská 20 82105 Bratislava IČO: 36 810 851 č.t. 0905851354 info@geovis.sk		Kraj: Bratislavský	Okres: Bratislava II	Obec: Bratislava - m.č. Ružinov
Kat. územie: Nivy		Číslo plánu: 16/2021	Mapový list č.: Bratislava 8-0/13	
		GEOMETRICKÝ PLÁN <i>na vyznačenie vecného bremena na priznanie práva uloženia inžinierskych sietí (kanalizácia) vo vyznačenom rozsahu na parc. C KN č. 21847/1.</i>		
Vyhotovil:		Autorizačne overil:	Úradne overil: Ing. Marián Druska	
Dňa: 05.02.2021	Meno: Ing. Martin Majdan	Dňa: 05.02.2021	Meno: Ing. Milica Vašková	Dňa: 18.2.2021
Nové hranice boli v prírode označené -		Náležitosti a presnosťou zodpovedá predpisom		Číslo: GI- 231/2021
Záznam podrobného merania (meračský náčrt) č.: 4418				
Súradnice bodov označených číslami a ostatné meračské údaje sú uložené vo všeobecnej dokumentácii				

VÝKAZ VÝMER

Doterajší stav			Zmeny					Nový stav							
Číslo			Výmera		Druh pozemku	Diel	k parcele číslo	m2	od parcely číslo	m2	Číslo parcely	Výmera		Druh pozemku	Vlastník (iná opráv. osoba) adresa, (sídlo)
PK vl.	parcely		ha	m2								ha	m2		
LV	PK	KN													
Stav právny je totožný s registrom C KN: vyčíslenie rozsahu vecného bremena															
797		21847/1	1	1052	zast.pl.	1			21847/1	13	21847/1	1	1052	zast.pl. 22	Hlavné mesto SR Bratislava
						2			21847/1	15					
spolu:			1	1052						28		1	1052		

Legenda:

kód spôsobu využívania:

- 22 Pozemok, na ktorom je postavená inžinierska stavba – cestná, miestna a účelová komunikácia, lesná cesta, poľná cesta, chodník, nekryté parkovisko a ich súčasti

Poznámka:

Zriaďuje sa vecné bremeno na priznanie práva uloženia inžinierskych sietí (kanalizácia) na parc. C KN č. 21847/1 vo vyznačených dieloch v prospech každodobého vlastníka pozemku v k.ú. Nivy p.č. 9757/1 a rozostavanej stavby postavenej na pozemku v k.ú Nivy parc.č. 9757/1.

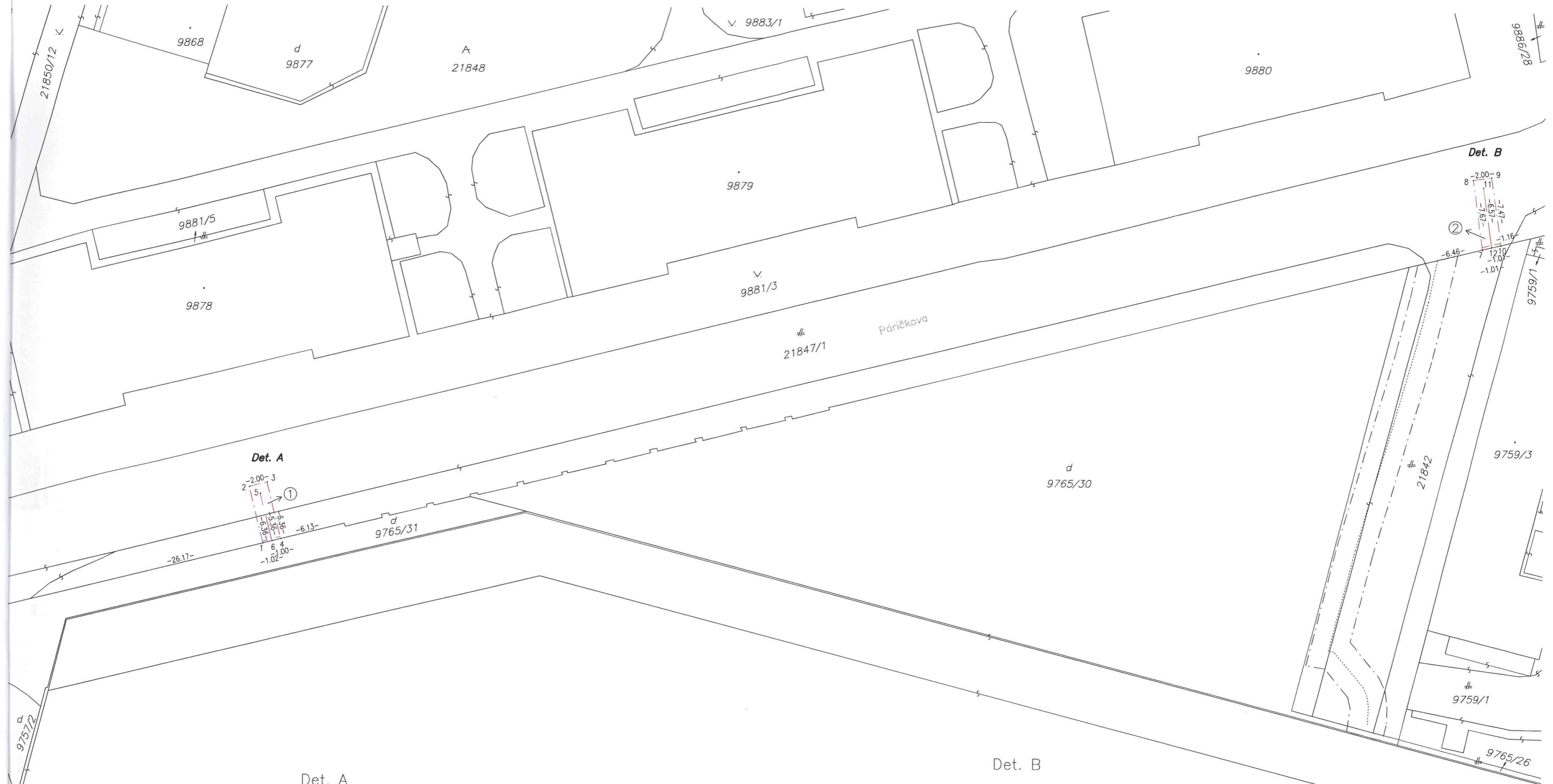

Det. A

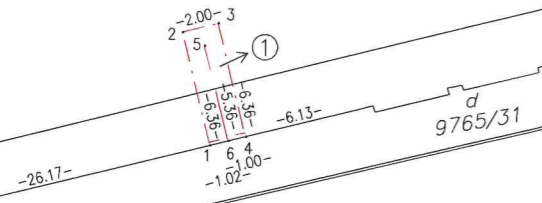

Det. B

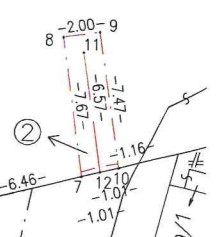

Det. A

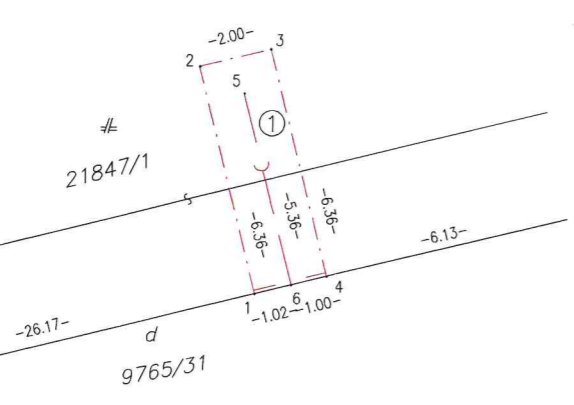

Det. B

