

Spoplatnené v zmysle
zákona č. 145/1995 Z.z.

Geometrický plán je podkladom na právne úkony, keď údaje doterajšieho stavu výkazu výmer sú zhodné s údajmi platných výpisov z katastra nehnuteľností

Vyhoviteľ Geodetická kancelária ZZ TOPO s.r.o. Turčianska 23 821 09 Bratislava zztopo.geo@gmail.com		Kraj Bratislavský	Okres Bratislava IV	Obec BA – m. č. Devínska Nová Ves
IČO: 35 685 255		Kat. územie Devínska Nová Ves	Číslo plánu 340/2020	Mapový list č. Stupava 2-6/11,13
		GEOMETRICKÝ PLÁN na vyznačenie vecného bremena na priznanie práva uloženia inžinierskych sietí na parc.č. E-KN 3798/279 a C-KN 315,2339/29 a 2340/2		
Vyhovitol		Autorizačne overil		Úradne overil Meno: Ing. Marián Druska
Dňa: 01.11.2020	Meno: Ing. Roman Me			
Nové hranice boli v prírode označené neboli označené				
Záznam podrobného merania (meračský náčrt) č. 5351				
Súradnice bodov označených číslami a ostatné meračské údaje uložené vo všeobecnej dokumentácii				

VÝKAZ VÝMER

Doterajší stav				Zmeny				Nový stav								
pákn voľby	listu vlasn.	parcely		Výmera		Druh pozemku	Diel číslo	k parcele číslo	m ²	od parcely číslo	m ²	Číslo parcely	Výmera		Druh pozemku	Vlastník, (iná opráv. osoba) adresa, (sídlo)
		PK	KN-E	KN-C	ha								m ²	ha		
	1			315	4946	zast.pl.	1		315	13	315		4946	zast.pl.	22	doterajší
	4172		3798/279		2584	l.p.	3		3798/279	29	(3798/279)		2584	l.p.)		doterajší
							4		3798/279	17						
Stav právny																
<i>Iščíslenie rozsahu vecného bremena</i>																
Stav podľa registra C KN																
	1			315	4946	zast.pl.			315		315		4946	zast.pl.	22	doterajší
	6725			2339/23	835	zast.pl.			2339/23		2339/23		835	zast.pl.	25	doterajší
				2339/29	333	zast.pl.			2339/29		2339/29		333	zast.pl.	25	doterajší
				2340/2	3834	zast.pl.			2340/2		2340/2		3834	zast.pl.	22	doterajší
Spolu:																
					9948								9948			

Poznámka: Zriaďuje sa vecné bremeno na priznanie práva uloženia inžinierskych sietí (NN kábla, vodovodu, kanalizácie), ochranného pásma, vstupu, prevádzky, údržby, výmeny a poklady NN kábla, vodovodu a kanalizácie v uvedených dieloch cez parc. č. E-KN 3798/279 a C-KN 315 v prospech vlastníka pozemku parc. č. C-KN 2339/23

Legenda: kód spôsobu využitia

- 22 - Pozemok, na ktorom je postavená inžinierska stavba - cestná, miestna a účelová komunikácia, lesná cesta, poľná cesta, chodník, nekrýté parkoviisko a ich súčasť
- 25 - Pozemok, na ktorom je postavená ostatná inžinierska stavba a jej súčasť

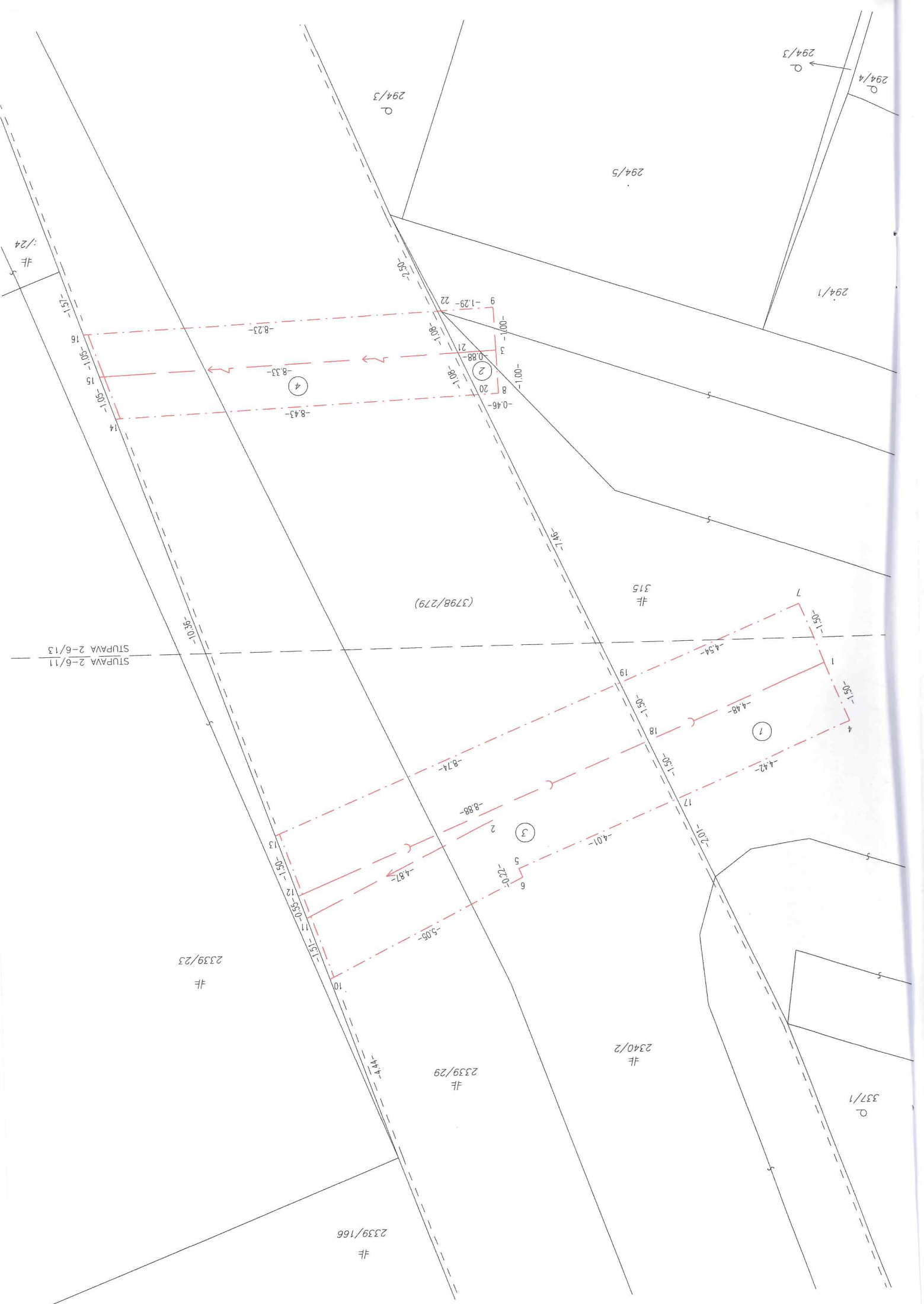



d 291/1

291/3

292/3

d

292/2

294/2

2339/25

#F

294/3

d

2340/2

#F

294/5

d

294/4

294/1

2339/24

#F



315

#F

2339/23

#F

337/1

d

2339/166

#F

62/65CT

#F

2337/13

#F

2339/22

#F

2339/165

#F