



Spoplatnené v zmysle
zákona č. 145/1996 Z.z.

Geometrický plán je podkladom na právne úkony, keď údaje doterajšieho stavu výkazu výmer sú zhodné s údajmi platných výpisov z katastra nehnuteľností

Vyhotovitel TRIGON ALFA, spol. s r.o. Zememeračská kancelária Karloveská 1/F 841 04 Bratislava TEL: 0903 844 844 IČO:35734311 filip.fronc@gmail.com		Kraj Bratislavský	Okres Bratislava II	Obec Bratislava – m.č. Ružinov
Kot. územie Nivy		Číslo plánu 80/2020	Mapový list č. Bratislava 8-0/31 Bratislava 8-0/32	
		GEOMETRICKÝ PLÁN na vyznačenie vecného bremena na priznanie práva uloženia a užívania inžinierskych sietí na parc.č. 9247/1, 9247/7, 9253/1, 9254/10, 9254/18, 21796/1, 21797.		
Vyhotovil:		Autorizačne overil		Úradne overil Ing. Monika Vlčková
Dňa: 2.7.2020	Meno: Ing. Ondrej Paulik	Dňa: 2.7.2020	Meno: Ing. Viera Froncová	Dňa: 14-07-2020 Číslo: G1-1412/2020
Nové hranice boli v prírode označené inžinierskymi sieťami		Náležitosti a presnosťou zodpovedá predpisom		Úradne overené podľa par.9 zákona NR SR č. 218/1999 Z.z. o geodézii a kartografii
Záznam podrobného merania (meračský náčrt) č. E 4300				
Súradnice bodov označených číslami a ostatné meračské údaje sú uložené vo všeobecnej dokumentácii				

V Ý K A Z V Ý M E R

Doterajší stav					Zmeny					Nový stav					
Číslo			Výmera		Druh pozemku	Diel	k parcele číslo	m ²	od parcely číslo	m ²	Číslo parcely	Výmera		Druh pozemku	Vlastník (iná opráv.osoba) adresa,(sídlo)
PK vložky	parcely		ha	m ²								ha	m ²		
LV	PK	KN													
Stav právny je totožný s registrom C KN															
<i>Vychlenenie rozsahu vecného bremena</i>															
1		21796/1	1	3931	zast.pl.	1		21796/1	135	21796/1	1	3931	zast.pl. 25	Hlavné mesto SR Bratislava	
						6		21796/1	5						
						8		21796/1	10						
1108		9254/18		4813	zast.pl.	2		9254/18	18	9254/18		4813	zast.pl. 18	Kalas, s.r.o. Dvořákovo náb. 10, BA	
						4		9254/18	39						
1108		9253/1		523	ost.pl.	3		9253/1	126	9253/1		523	ost.pl. 37	D e t t o	
1108		9254/10		1437	zast.pl.	5		9254/10	48	9254/10		1437	zast.pl. 18	D e t t o	
797		21797		2406	zast.pl.	7		21797	55	21797		2406	zast.pl. 22	Hlavné mesto SR Bratislava	
5127		9247/7		2905	ost.pl.	9		9247/7	183	9247/7		2905	ost.pl. 37	Klingerka, s.r.o. Dvořákovo náb. 10, BA	
3919		9247/1		7480	ost.pl.	10		9247/1	125	9247/1		7480	ost.pl. 37	Wayden, s.r.o. Dvořákovo náb. 10, BA	
Spolu :			3	3495					744		3	3495			

Poznámka : Zriaďuje sa vecné bremeno práva uloženia inžinierskych sietí (prípojok horúcovodu a dispečerského rozvodu) povinnosti ich strieť a práva vstupu o vjazdu za účelom vykonania ich kontroly, opravy, bežnej údržby alebo výmeny na pozemky parc.č. 9247/1, 9247/7, 9253/1, 9254/10, 9254/18, 21796/1, 21797 vo vyznačenom rozsahu v prospech Bratislavská teplárenská, a.s., Turbínová 3, 829 05 Bratislava.

Legenda: kód spôsobu využívania

- 18 – pozemok, na ktorom je dvor
- 22 – pozemok, na ktorom je postavená inžinierska stavba – cestná, miestna a účelová komunikácia, lesná cesta, poľná cesta, chodník, nekryté parkovisko a ich súčasť
- 25 – pozemok, na ktorom je postavená ostatná inžinierska stavba a jej súčasť
- 37 – pozemok, na ktorom sú skaly, svahy, rokliny, výmole, vysoké medze s krovím alebo kamením a iné plochy, ktoré neposkytujú trvalý úžitok

Detail "A"

21796/1

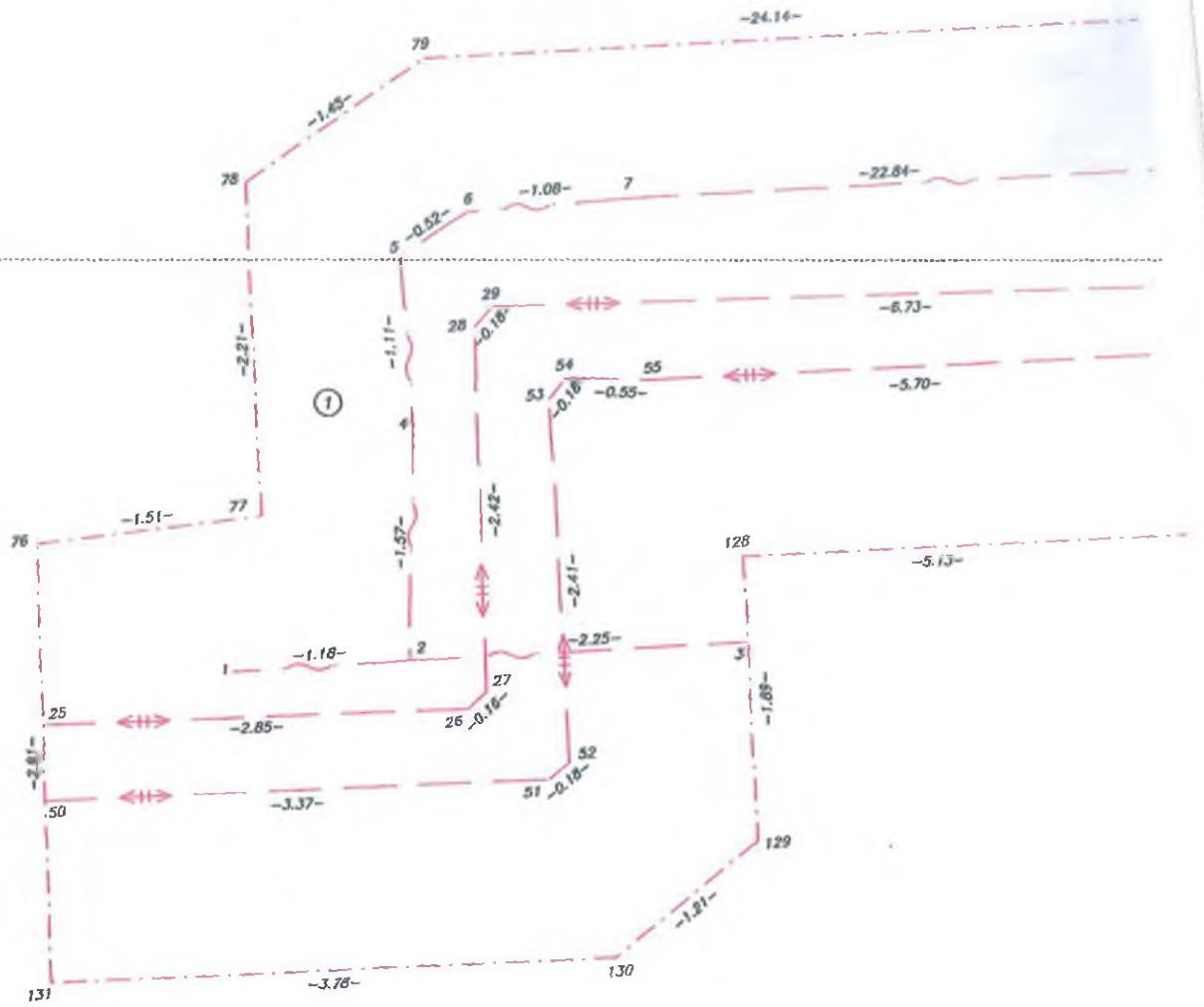

9186/45

Detail "B"

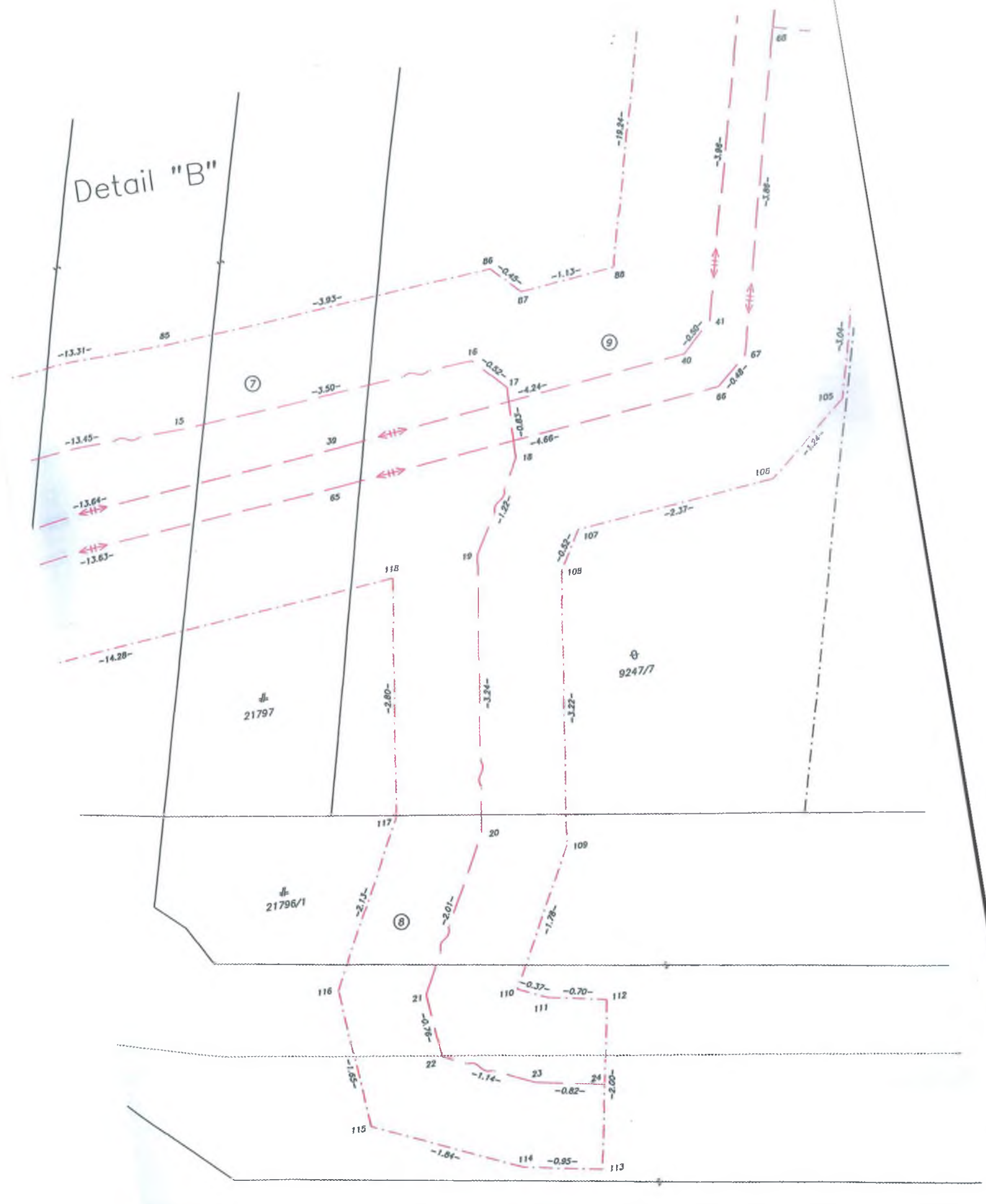

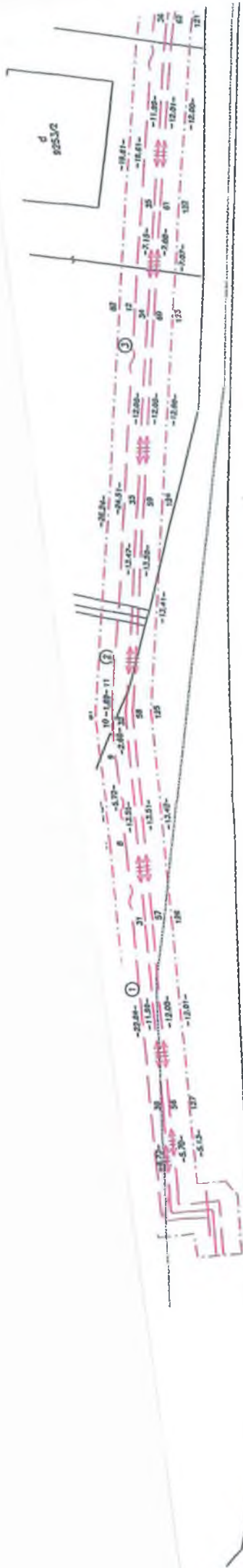

9186/45

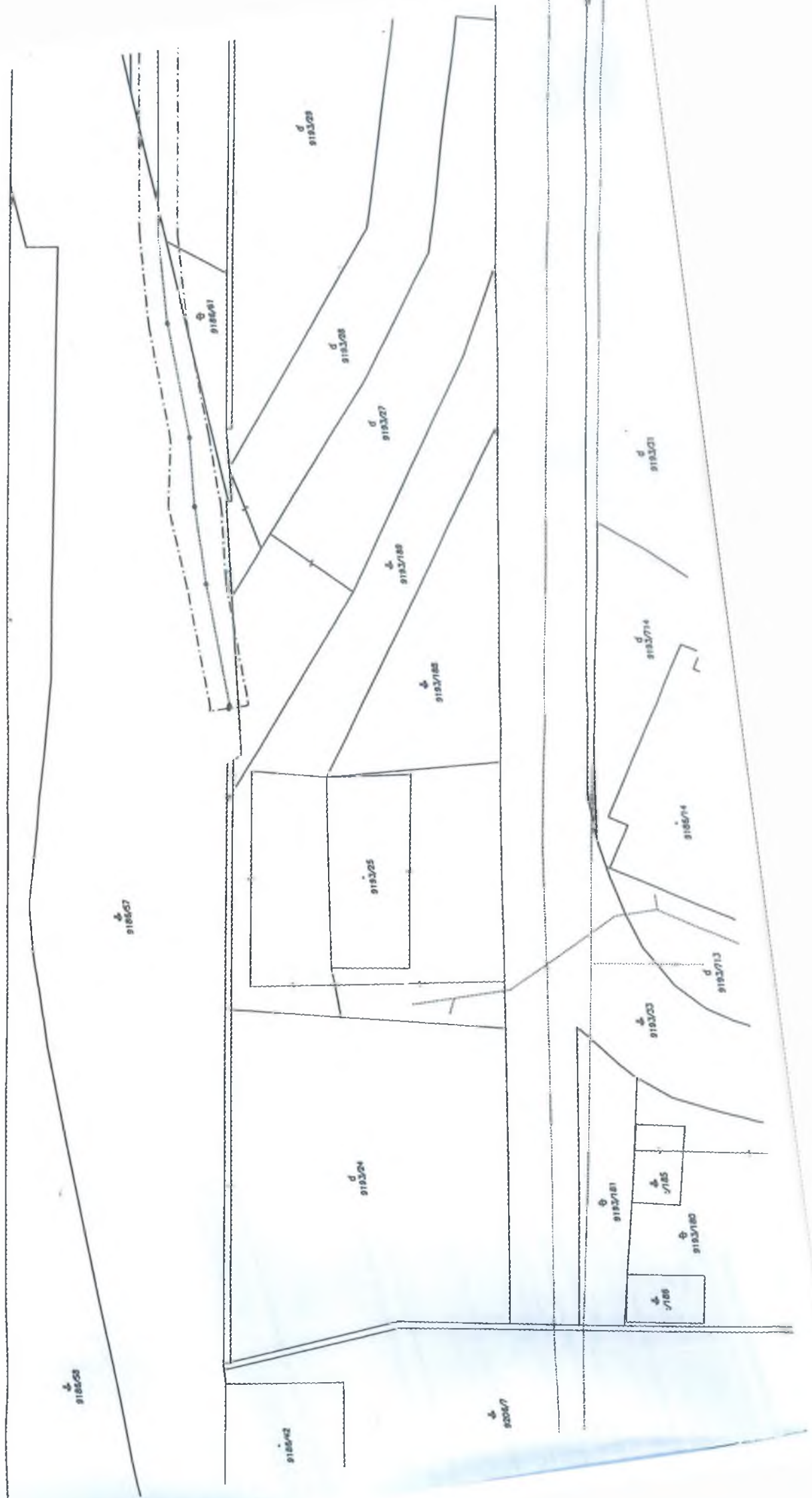

504/710

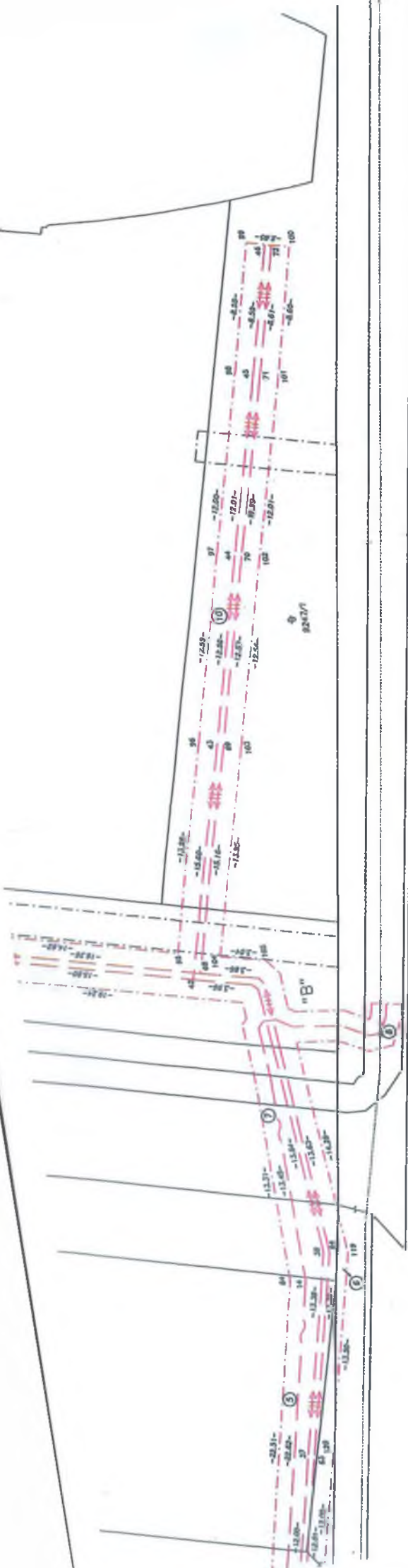

9186/08

9186/03

9186/00



9183/110

9186/02

9183/04

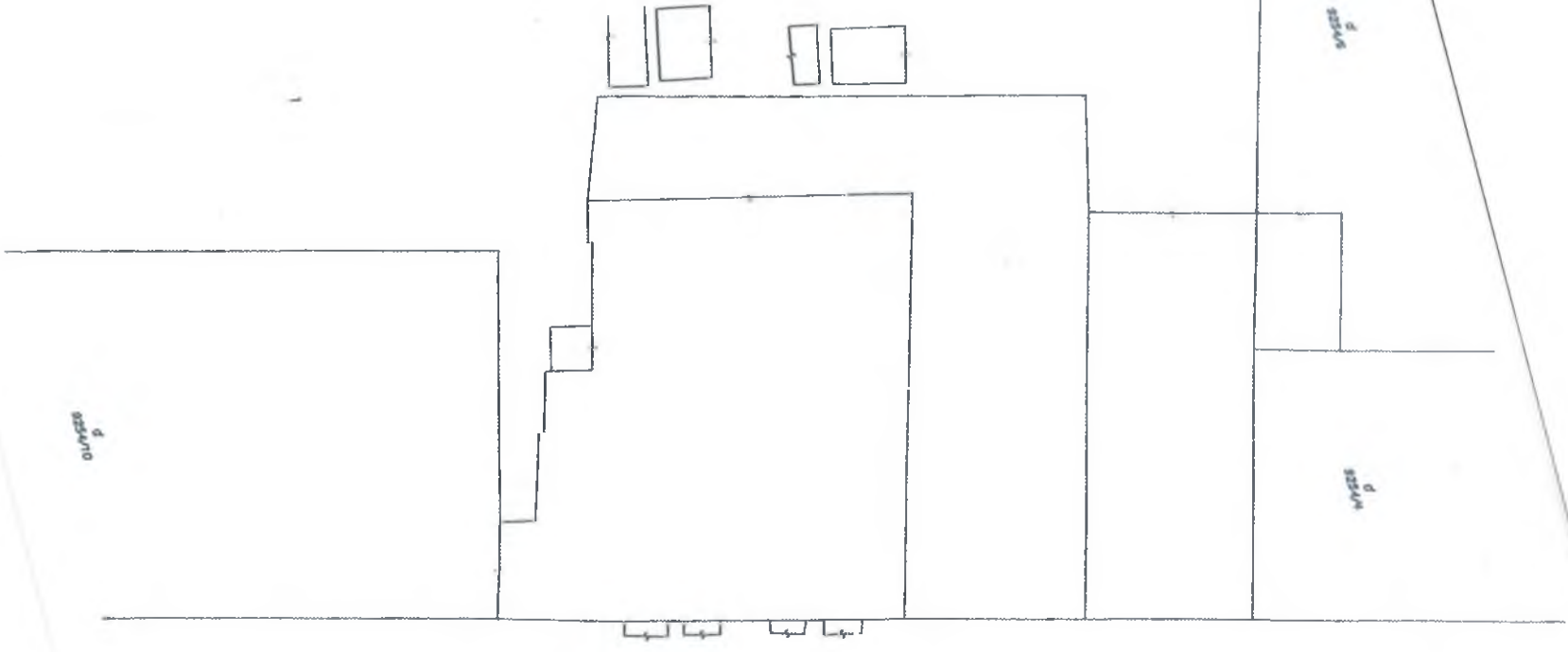

0.000000
p

0.000000
p

0.000000
p

21797
p



-24.67

-24.48

-24.48

-24.48

-10.14

-10.07

-10.15

-10.15

0.000000
p

Bratislava 8-0/31
Bratislava 8-0/32



0.000000
p

0.000000
p

0.000000
p

0.000000
p