

Spoplatnené v zmysle
zákona č. 145/1995 Z.z.

Geometrický plán je podkladom na právne úkony, keď údaje doterajšieho stavu výkazu výmer sú zhodné s údajmi platných výpisov z katastra nehnuteľností

Vyhotovitel Ing. Ľubomíra Ogurčáková geodetické práce Blagoevova 24, 85104 Bratislava luba.og@gmail.com tel. : 0911 261 202 IČO: 37287800	Kraj Bratislavský	Okres Bratislava II	Obec BA – m. č. Ružinov
	Kat. územie Ružinov	Číslo plánu 0209/2021	Mapový list č. Bratislava 7-0/14
GEOMETRICKÝ PLÁN		na vyznačenie vecného bremena na priznanie práva uloženia inžinierskych sietí na pozemkoch p. č. KN-E 340//1 a KN-C 3133/2.	
		Uradne overil Meno: Ing. Martin Šimončík	
Vyhotovil	Autorizačne overil		Meno: Ing. Martin Šimončík
Dňa: 10.02.2021	Meno: Ing. Ľubomíra Ogurčáková	Dňa: 10.02.2021	Meno: Ing. Ľubomíra Ogurčáková
Nové hranice boli v prírode označené neboli označené		Náležitostami a presnosťou zodpovedá predpisom	
Záznam podrobného merania (mera český náčrt) č. 7219		Uradne overené podľa § 9 zákona NR SR č. 215/1995 Z.z. o geodézii a kartografii	
Súradnice bodov označených číslami a ostatné mera české údaje sú uložené vo všeobecnej dokumentácii		Pečiatka a podpis	

VÝKAZ VÝMER

Doterajší stav

přkn vločky	listu vlastn.	Číslo				Druh pozemku	Diel číslo	k parcele číslo	m ²	od parcele číslo	m ²	Nový stav		Vlastník, (iná opráv. osoba) adresa, (sídllo)			
		parcely										Číslo parcely	Výmera		Druh pozemku	kód	
		PK	KN-E	KN-C									ha				m ²
Stav právný																	
	pôvodné k.ú. Prievoz 7868	LV	340/1	KN-C	ost.pl.	1			340/1		3	(340/1	991	doterajší			
2						4											
3						4											
4						1											
5						1											
	1201		3133/2		ost.pl.				3133/2		674		ost.pl. 34	doterajší			
Stav podľa registra C KN																	
Spolu:																	
											1665		1665				
			3136/3		zast.pl.						4855	3136/3	4855	doterajší			
	1201		3133/2		ost.pl.						674	3133/2	674	doterajší			
	6555		2685/1		zast.pl.						225	2685/1	225	doterajší			
	6555		2685/3		zast.pl.						105	2685/3	105	doterajší			
	6555		2685/4		zast.pl.						39	2685/4	39	doterajší			
Spolu:																	
											5898		5898				

Poznámka : Zriaďuje sa vecné bremeno na priznanie práva uloženia inžinierskych sietí (elektrická prípojka, vodovod, plyn, kanalizácia) vo vyznačenom rozsahu na pozemku parc. č. KN-E 340/1 a KN-C 3133/2 v prospech vlastníka pozemkov parc.č. KN-C 2685/1, 2685/3 a 2685/4.

VÝKAZ VÝMER

Doterajší stav										Zmeny					Nový stav				
pôd. vločky	PK	LV	listu vlastn.	Číslo			Druh pozemku	Výmera		Diel číslo	k parcele číslo	od parcely číslo	m ²	m ²	Číslo parcely	Výmera		Druh pozemku	Vlastník, (iná opráv. osoba) adresa, (sídlo)
				KN-E	KN-C	ha		m ²	ha							m ²	kód		
PK																			
<p>Legenda: kód spôsobu využívania</p> <p>16 - pozemok, na ktorom je postavená nebytová budova označená súpisným číslom</p> <p>15 - pozemok, na ktorom je postavená bytová budova označená súpisným číslom</p> <p>18 - pozemok, na ktorom je dvor</p> <p>34 - pozemok, na ktorom je manipulačná a skladová plocha, objekt a stavba slúžiaca lesnému hosp.</p> <p>22 - pozemok, na ktorom je postavená inžinierska stavba - cestná, miestna a účelová komunikácia, lesná cesta, poľná cesta, chodník, nekryté parkovisko a ich súčasťi</p> <p>7 - samostatne stojaca garáž</p> <p>10 - rodinný dom</p> <p>kód druhu stavby</p>																			

338/4

A
3133/2

⊕
338/1

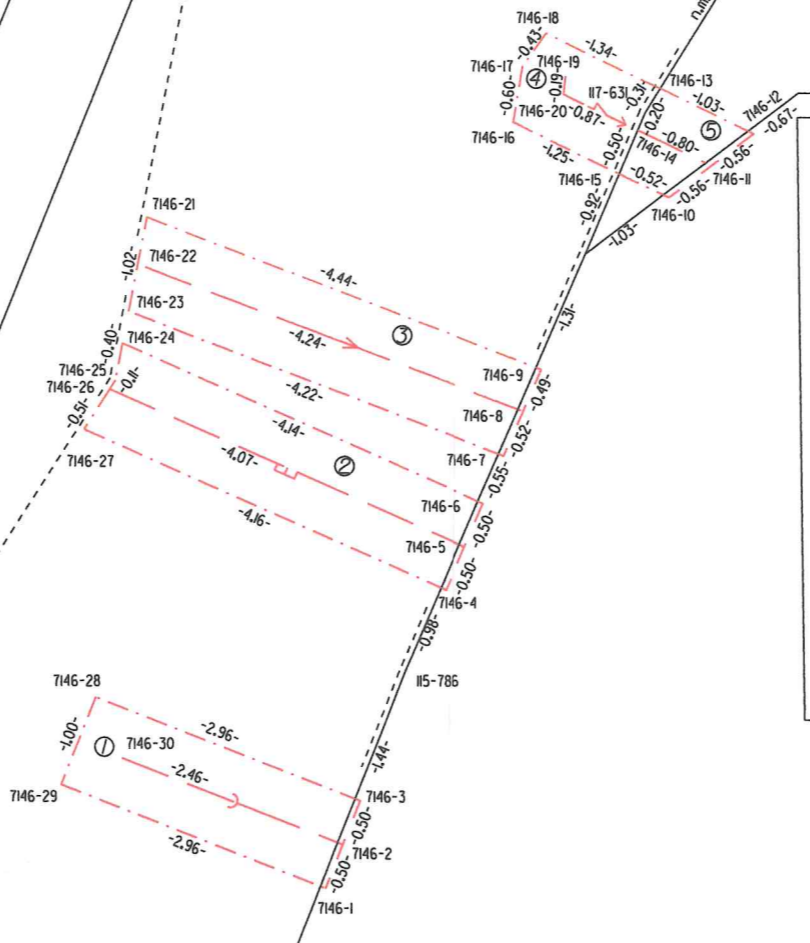

2685/4

d
2685/1

(340/1)

≠
3136/3

2683/9

d
2683/1

2685/3

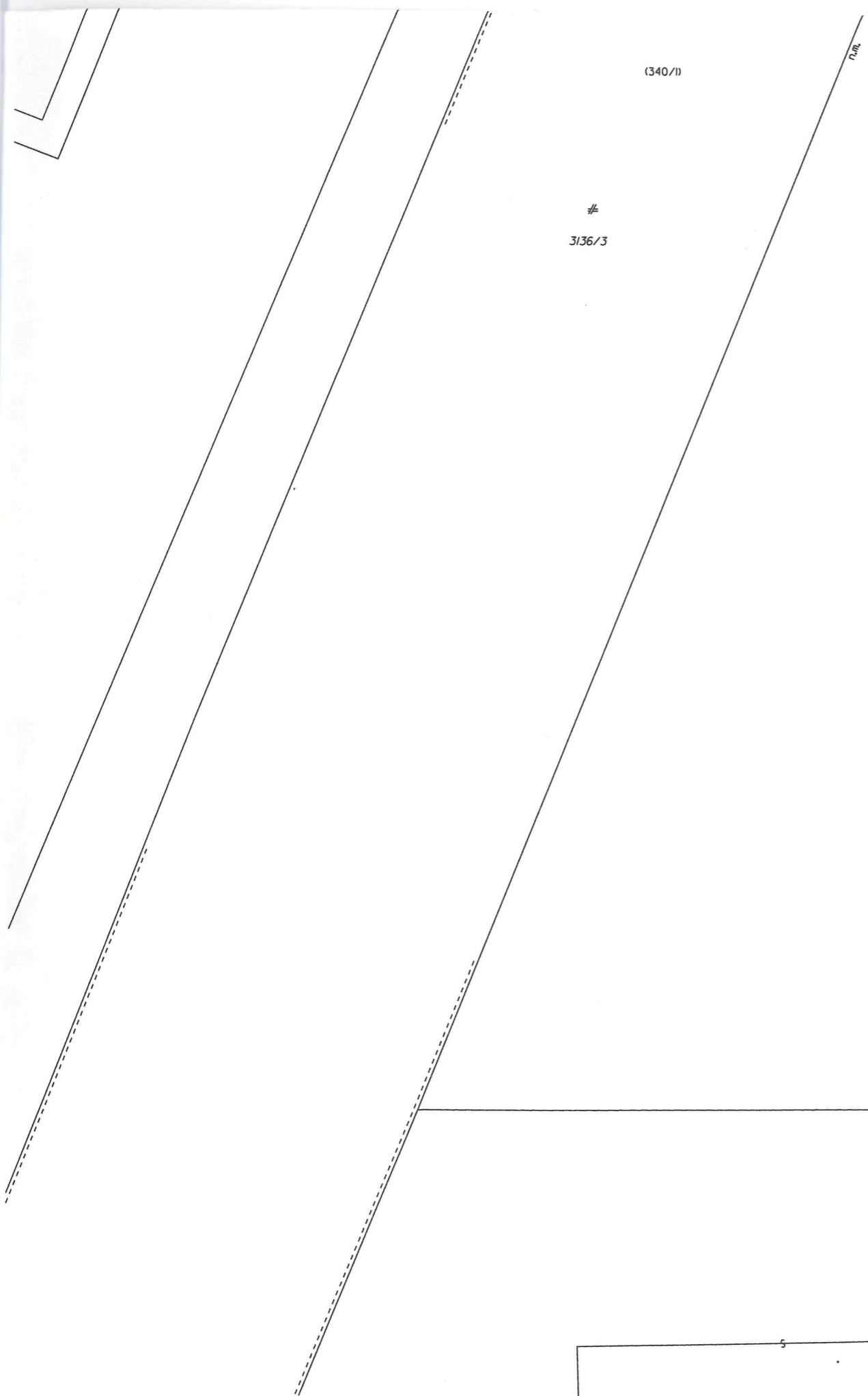

(340/1)

3136/3

7.2/10

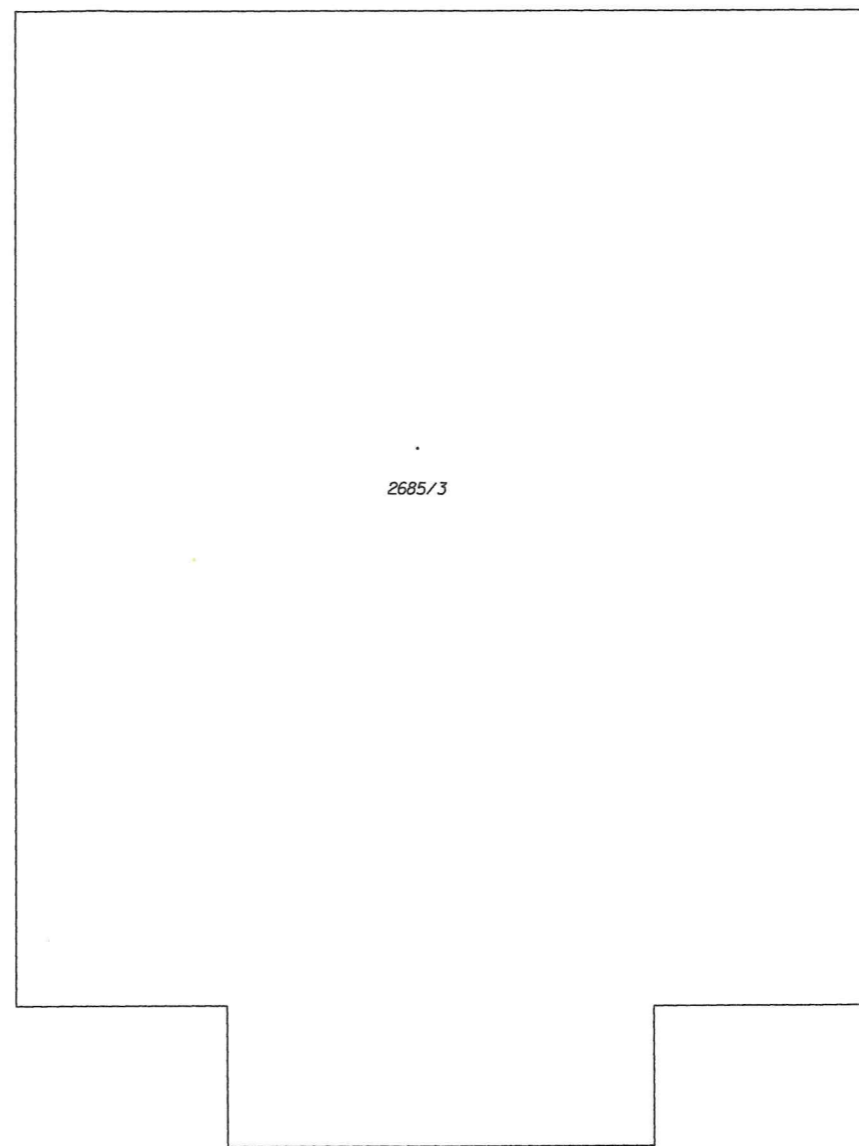

2685/3

2683/9

d
2683/1

2693

ø
2683/3

