



Spoplatnené v zmysle
zákona č. 145/1995 Z.z.

Geometrický plán je podkladom na právne úkony, keď údaje doterajšieho stavu výkazu výmer sú zhodné s údajmi platných výpisov z katastra nehnuteľností

Vyhotovitel Ing. Juraj Karolčík Veľerná 157/4 Námestovo 029 01 IČO: 46193537		Kraj <i>Bratislavský</i>	Okres <i>Bratislava III</i>	Obec <i>BA-m.č. NOVÉ MESTO</i>
		Kat. územie <i>Nové Mesto</i>	Číslo plánu <i>46193537-304/2020</i>	Mapový list č <i>Pezinok 7-8/11</i>
GEOMETRICKÝ PLÁN <i>na vyznačenie vecného bremena na priznanie práva uloženia inžinierskych sietí</i> <i>na C KN p.č. 17090/1-3 a E KN p.č. 17094, 17095, 21968/1, 21968/3, 22250</i>				
Vyhotovil		Autorizačne overil		Úradne overil
Dňa: <i>23.09.2020</i>	Meno: <i>Ing. Ivana Teľdková</i>	Dňa: <i>23.09.2020</i>	Meno: <i>Ing. Juraj Karolčík</i>	Meno: <i>Ing. Marián Dmuka</i>
Nové hranice boli v prírode označené <i>inžinierskou sieťou, nestabilizované</i>		Náležitostami a presnosťou zodpovedá predpisom		Úradne overené podľa § 9 zákona NR SR č. 215/1995 Z.z. o geodézii a kartografii
Záznam podrobného merania (meračský náčrt) č. <i>6411</i>				
Súradnice bodov označených číslami a ostatné meračské údaje sú uložené vo všeobecnej dokumentácii				

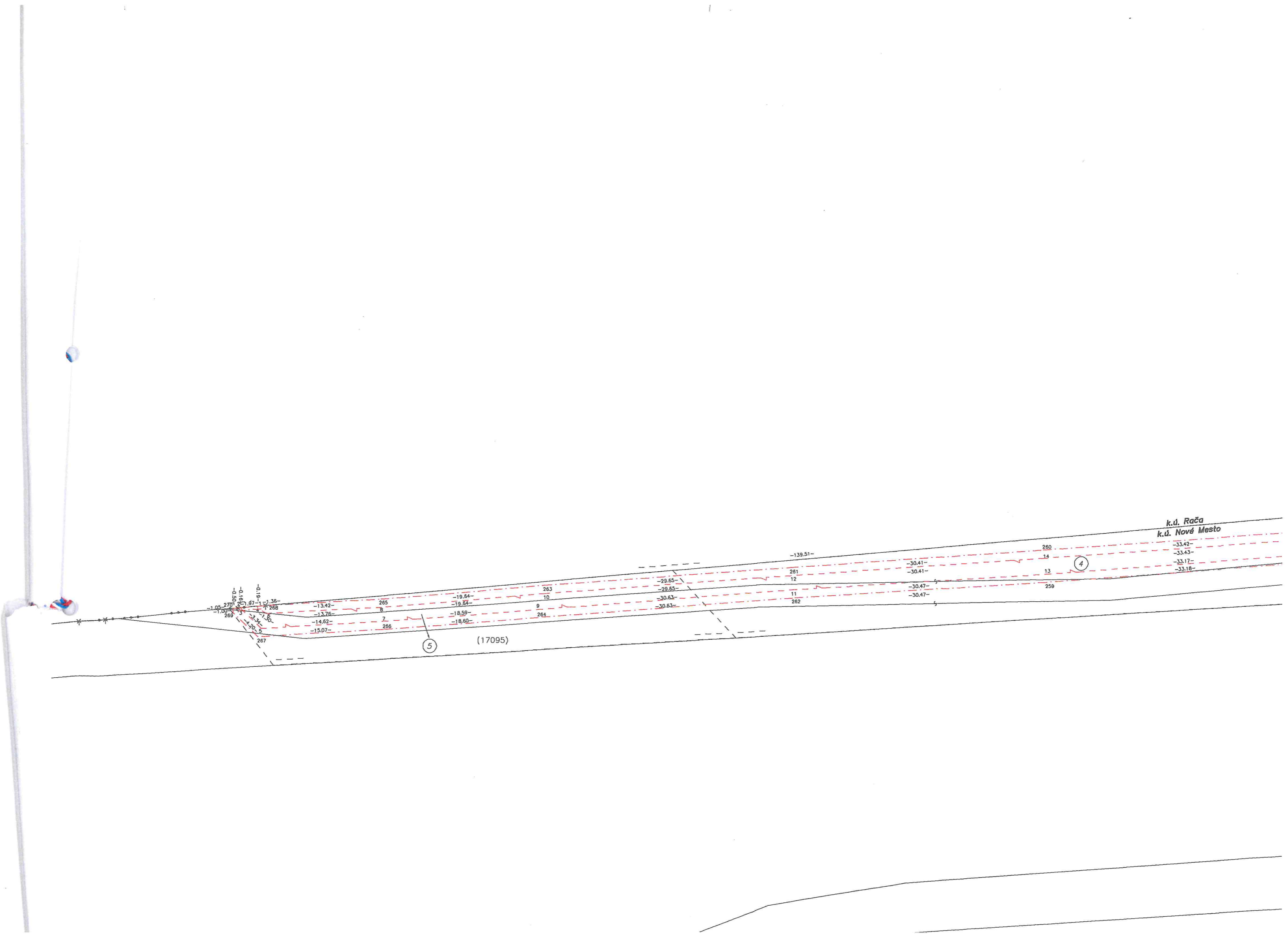

k.ú. Rača
k.ú. Nové Mesto

(5) (17095)

(4)

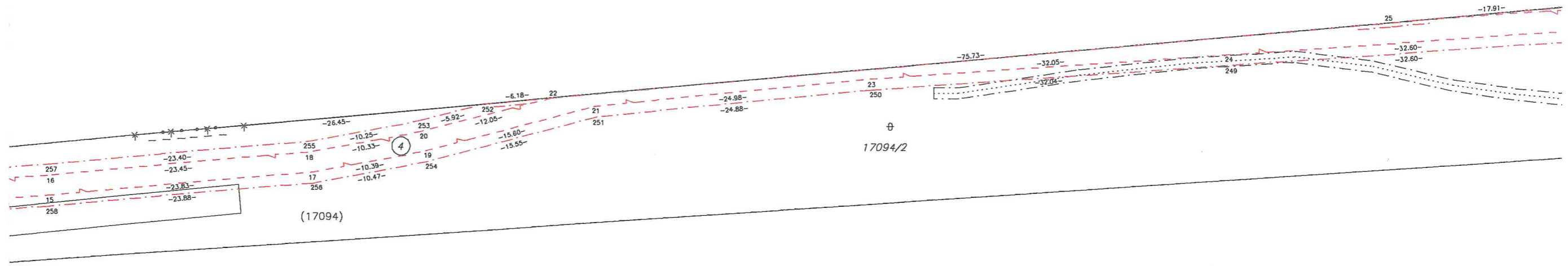

(17094)

⊕
17094/2

⊕
17094/34

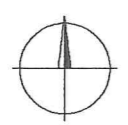

A
17094/1

⊕
17094/20

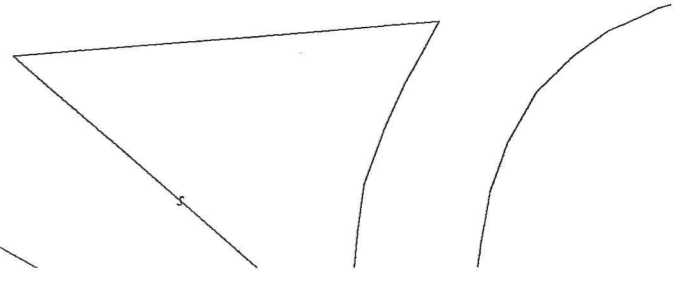

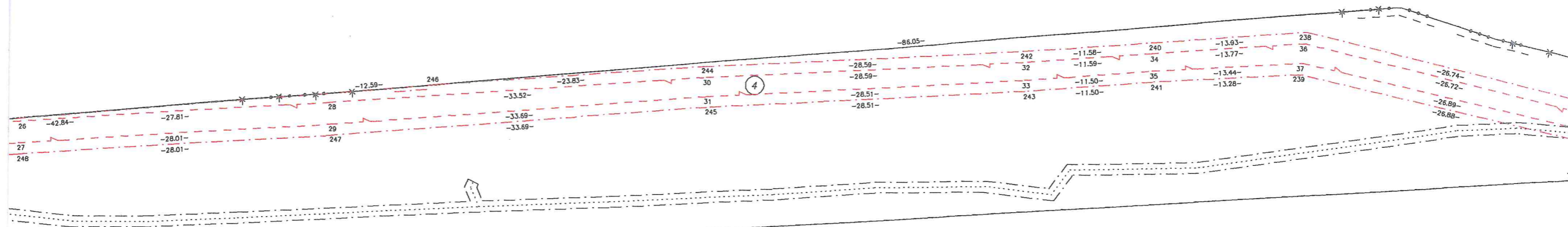

□

⊕
17094/30

17094/8

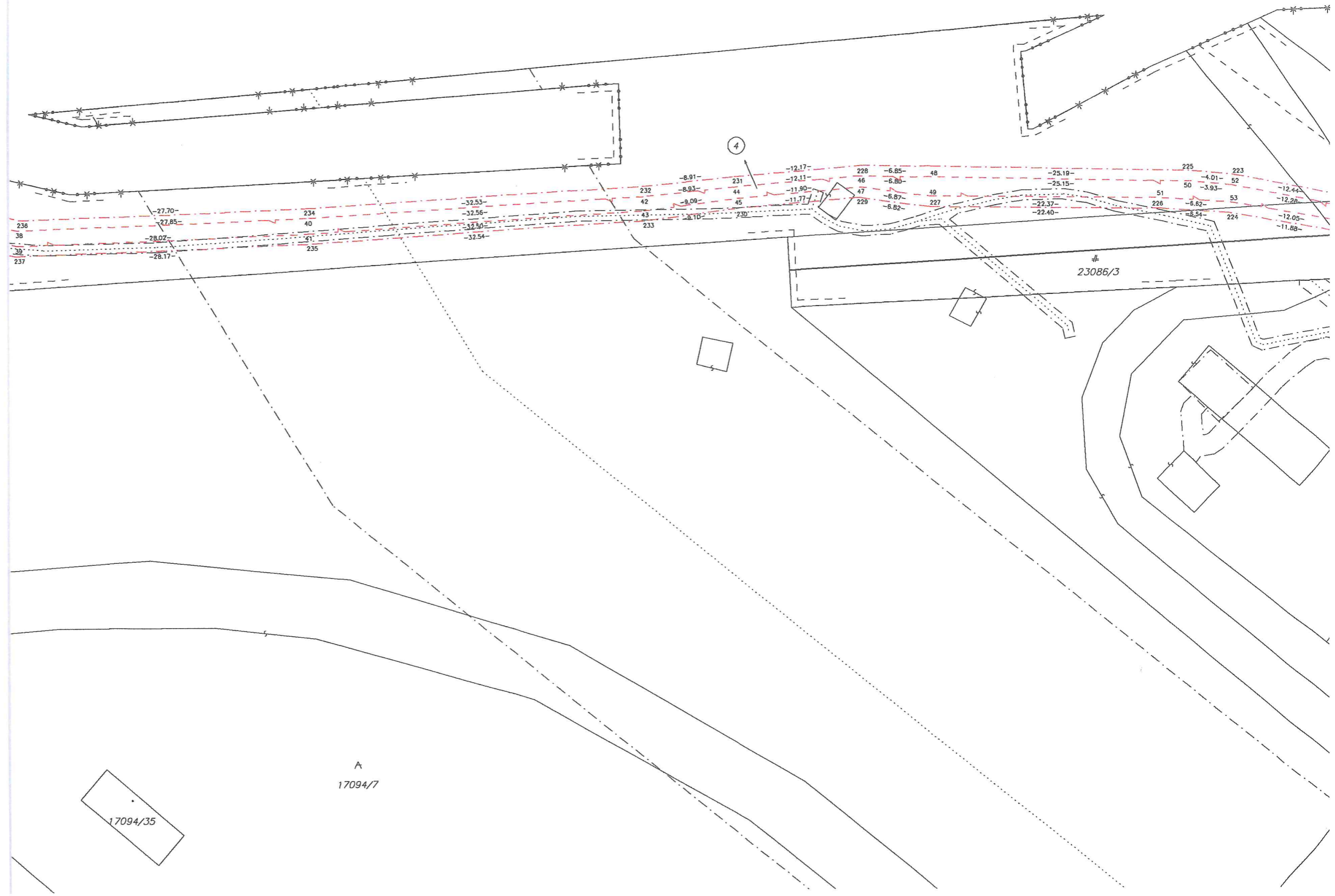

17094/35

A
17094/7

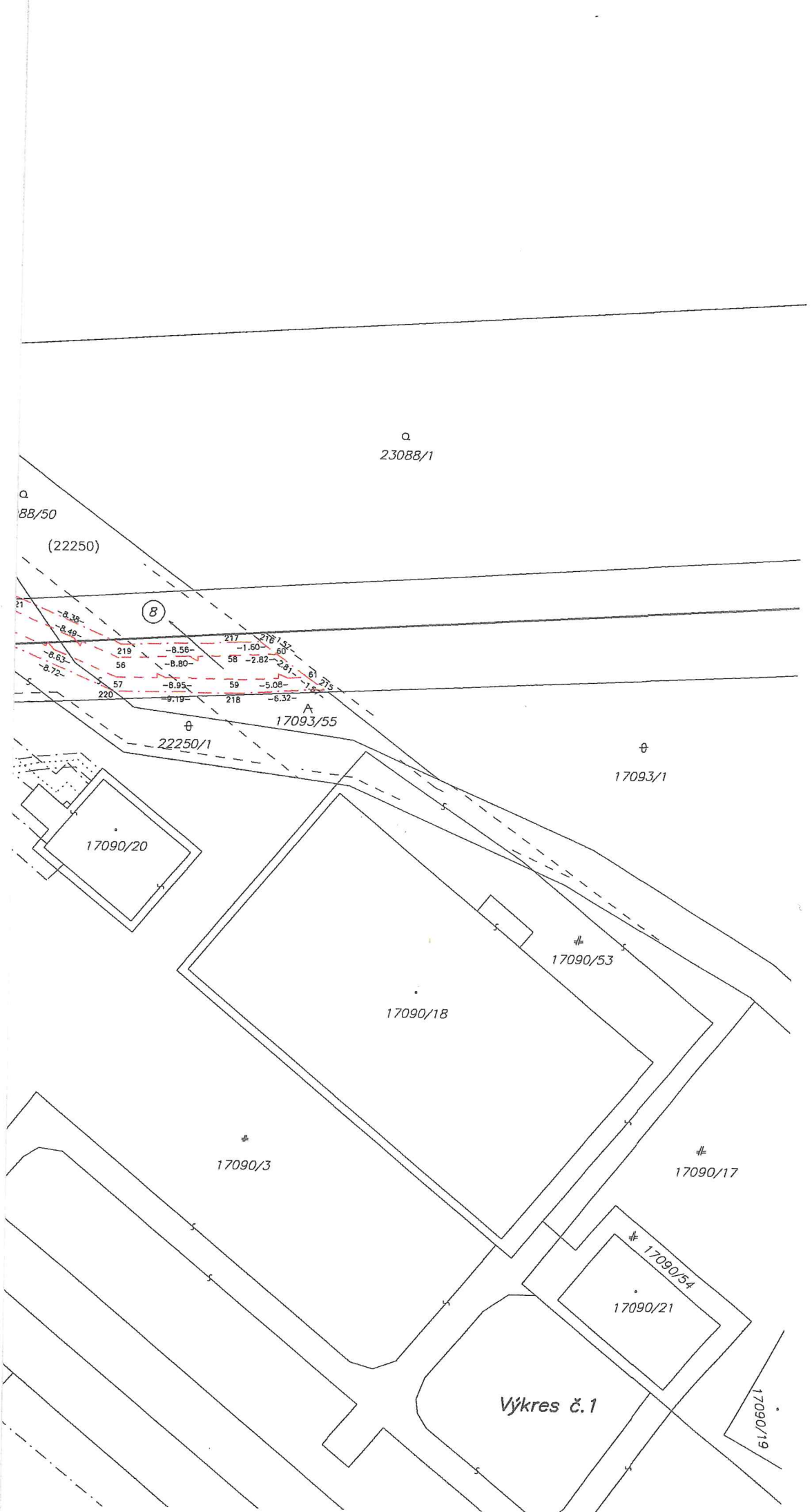

Q
23088/1

Q
88/50
(22250)

8

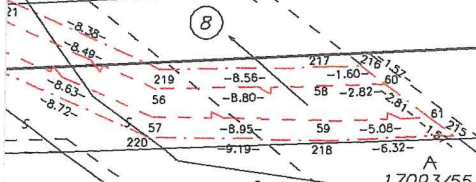

⊕
22250/1

A
17093/55

⊕
17093/1

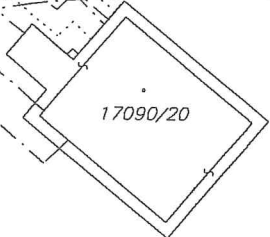

17090/20

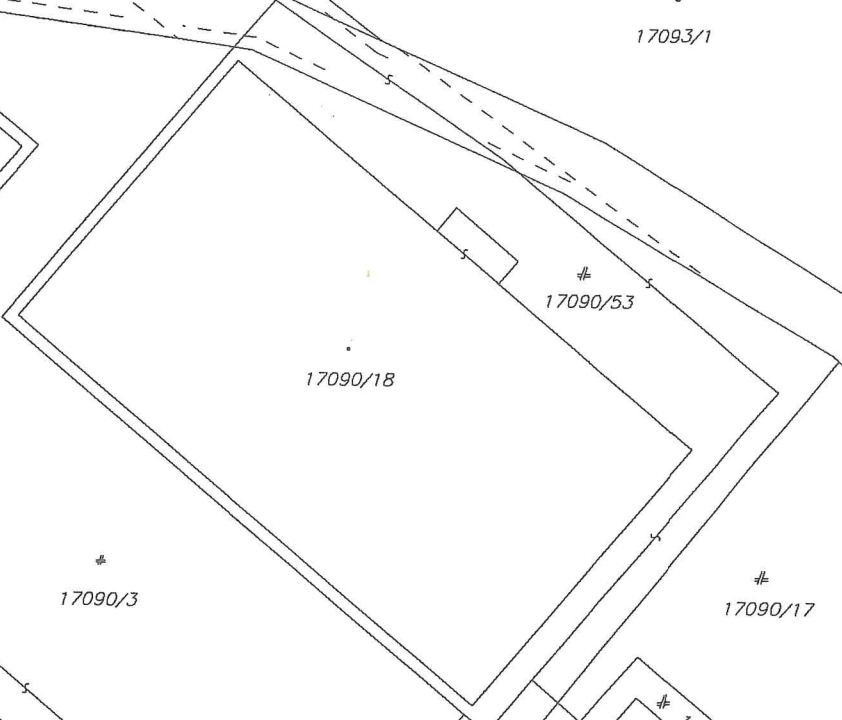

17090/18

17090/53

*
17090/3

17090/17

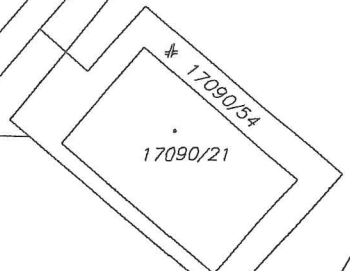

17090/21

17090/54

Výkres č. 1

17090/19

1709375

8
1709371

1709334

1709023

A
1358773

1358977

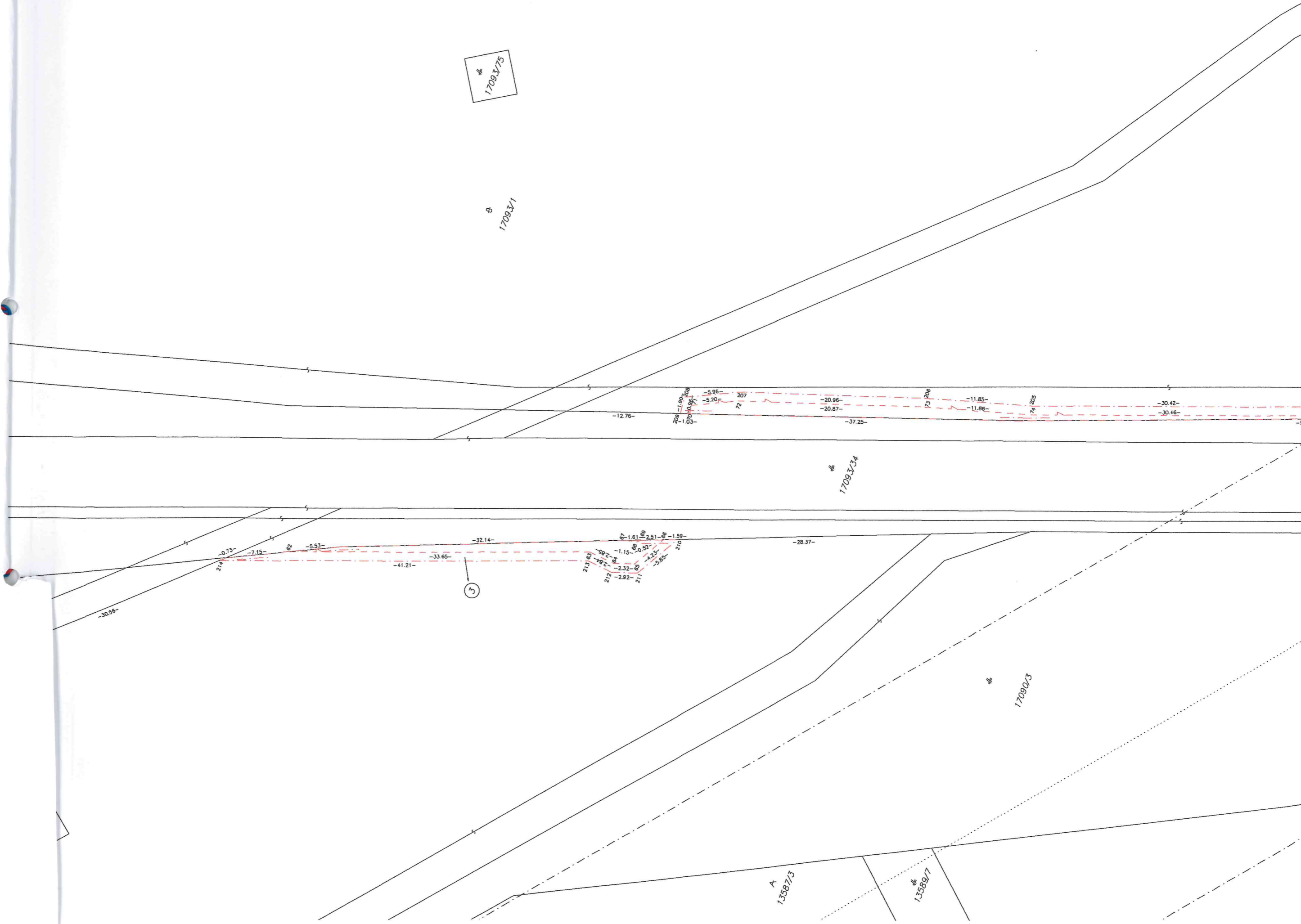



17080.39

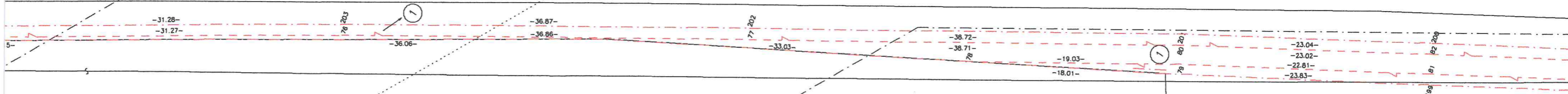

A
13589/3

A
13592/2

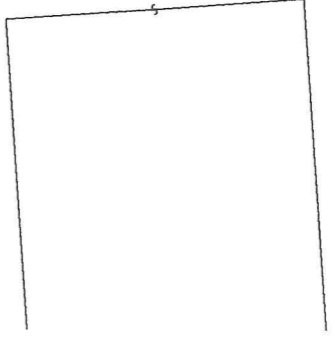

VÝKAZ VÝMER

Doterajší stav

Číslo

pžkn. vložky	listu vlastn.	p a r c e l y		
PK	LV	PK	KN-E	KN-C

Výmera	Druh pozemku
ha	
m ²	

Zmeny

Diel číslo	k parcele číslo	od parcely číslo	m ²	m ²

Nový stav

Výmera	Druh pozemku	Vlastník, (ind opráv. osoba) adresa, (sidlo)
ha		
m ²	kód	

pžkn. vložky	listu vlastn.	p a r c e l y			Zmeny					Nový stav				
		PK	KN-E	KN-C	Diel číslo	k parcele číslo	od parcely číslo	m ²	m ²	Číslo parcely	ha	m ²	Druh pozemku	Vlastník, (ind opráv. osoba) adresa, (sidlo)
1516				17090/1	1		17090/1	1252		17090/1	1	8185	zast.pl. 22	Doterajší
1				17090/2	2		17090/2	651		17090/2		2959	zast.pl. 25	detto
2382				17090/3	3		17090/3	90		17090/3	1	3355	zast.pl. 25	detto
5567			17094		4		17094	1693		(17094)		6686	orná p.	detto
5567			17095		5		17095	202		(17095)		431	t.t.p.	detto
5567			21968/1		6		21968/1	126		(21968/1)	8	5157	zast.pl.	detto
5567			21968/3		7		21968/3	60		(21968/3)		415	zast.pl.	detto
5567			22250		8		22250	37		(22250)		324	zast.pl.	detto
Spolu:								4111			12	7512		
Stav podľa registra C KN														
1516				17090/1						17090/1	1	8185	zast.pl. 22	Doterajší
1				17090/2						17090/2		2959	zast.pl. 25	detto
2382				17090/3						17090/3	1	3355	zast.pl. 25	detto
				17094/2						17094/2		7584	ost.pl. 37	detto
				21968/1						21968/1	7	5040	zast.pl. 22	detto
				21968/12						21968/12		416	ost.pl. 37	detto
				23086/3						23086/3		3903	zast.pl. 20	detto

VÝKAZ VÝMER

Doterajší stav										Zmeny					Nový stav			
pžkn. vložky	listu vlastn.	Číslo parcely			Druh pozemku	Výmera		Diel parcely číslo	k parcele číslo	od parcely číslo	m ²	Číslo parcely	Výmera		Druh pozemku	Vlastník, (iná opráv. osoba) adresa, (sídlo)		
		KN-E	KN-C	ha		m ²	ha						m ²					
PK	LV	PK	KN-E	KN-C		ha	m ²				m ²		ha	m ²				
Spolu: -----																		
Zriaďuje sa vecné bremeno na priznanie práva uloženia inžinierskych sietí (elektrické vedenie) na parcely C KN p.č. 17090/1, 17090/2, 17090/3 a E KN p.č. 17094, 17095, 21968/1, 21968/3 a 22250 v uvedených dieloch v prospech spoločnosti Západoslovenská distribučná, a.s., Čulenova 6, Bratislava.																		
Legenda: kód spôsobu využívania 22 Pozemok, na ktorom je postavená inžinierska stavba – cestná, miestna a účelová komunikácia, lesná cesta, poľná cesta, ... 37 Pozemok, na ktorom sú skaly, svahy, rokliny, výmole, vysoké medze s krovím alebo kamením a iné plochy, ... 25 Pozemok, na ktorom je postavená ostatná inžinierska stavba a jej súčasťou 20 Pozemok, na ktorom je postavená inžinierska stavba – železničná, lanová a iná dráha a jej súčasťou																		