



Spoplatnené v zmysle  
zákona č. 146/1995 Z.z.

Geometrický plán je podkladom na právne úkony, keď údaje doterajšieho stavu výkazu výmer sú zhodné s údajmi platných výpisov z katastra nehnuteľností

|   |                                     |  |   |
|---|-------------------------------------|--|---|
| Vyhoviteľ<br><b>JUMI s.r.o.</b><br>Medzilaborecká 27<br>Bratislava<br>82101<br>IČO: 35931469      | Kraj<br><b>Bratislavský</b>         | Okres<br><b>Bratislava III</b>   | Obec<br><b>Bratislava-Nové Mesto</b>          |
|   | Kat.<br>územie<br><b>Nové Mesto</b> | Číslo<br>plánu<br><b>182.33/2019</b>   | Mapový<br>list č <b>Pezinok 8-8/21,8-8/14</b> |
| <b>GEOMETRICKÝ PLÁN</b>   |                                     | <i>na vyznačenie vecného bremena na priznanie práva uloženia inžinierskych sietí a vecného bremena ochranného pásma na parcelách reg.E-KN p.č.13420, 13423, 13531.</i> |   |
| Vyhotovil   |                                     | Autorizačne overil   |   |
| Dňa:<br><b>21.9.2020</b>  | Meno:<br><b>Ing. Peter Oravec</b>   | Dňa:<br><b>21.9.2020</b>   | Meno:<br><b>Ing. Ivan Mišík</b>               |
| Nové hranice boli v prírode označené<br><b>inžinierskou sieťou, ochranným pásmom</b>              |                                     | Náležitostami a presnosťou zodpovedá predpisom   |   |
| Záznam podrobného merania (meračský náčrt) č.<br><b>6420</b>                                      |                                     | Úradne overené podľa § 9 zákona NR SR č. 215/1995 Z.z. o geodézii a kartografii  |   |
| Súradnice bodov označených číslami a ostatné meračské údaje sú uložené vo všeobecnej dokumentácii |                                     | Úradne overil<br>Meno: <b>Ing. Dobroľuba Bendžáková</b>  |   |
| Pečiatka a podpis   |                                     | Dňa: <b>15-10-2020</b> Číslo: <b>G1-1985/2020</b>  |   |
| Pečiatka a podpis   |                                     | Pečiatka a podpis  |   |

## VÝKAZ VÝMER

## Doterajší stav

## Číslo

| přkn.<br>vločky   | listu<br>vlastn. | parcely |       |      | Druh<br>pozemku | Diel<br>číslo | k<br>parcele<br>číslo | m <sup>2</sup> | od<br>parcely<br>číslo | m <sup>2</sup> | Číslo<br>parcely | Výmera |                | Druh<br>pozemku | Vlastník,<br>(inđ opráv. osoba)<br>adresa, (sídllo) |
|---|------------------|---------|-------|------|-----------------|---------------|-----------------------|----------------|------------------------|----------------|------------------|--------|----------------|-----------------|---|
|   |                  | PK      | KN-E  | KN-C |                 |               |                       |                |                        |                |                  | ha     | m <sup>2</sup> |                 |   |
|   | 1                |         | 13420 |      | t.t.p.          | 1             |                       | 13420          | 57                     |                | (13420           |        |                |                 |   |
|   | 1                |         | 13423 |      | zast.pl.        | 2             |                       | 13423          | 167                    |                | (13423           |        |                | t.t.p.)         | Doterajší   |
|   | 6051             |         | 13531 |      | ost.pl.         | 3             |                       | 13531          | 24                     |                | (13531           |        |                | zast.pl.)       | Doterajší   |
|   |                  |         |       |      |                 | 4             |                       | 13531          | 37                     |                |                  |        |                | ost.pl.)        | Doterajší   |
| Spolu:  |                  |         |       |      |                 |               |                       |                |                        |                |                  |        |                |                 |   |
|   |                  |         |       |      |                 | 1             |                       |                | 285                    |                |                  | 1      | 1552           |                 |   |
| Stav podľa registra C KN  |                  |         |       |      |                 |               |                       |                |                        |                |                  |        |                |                 |   |
|   |                  |         |       |      |                 |               |                       |                |                        |                |                  |        | 5305           |                 | Doterajší   |
|   |                  |         |       |      |                 |               |                       |                |                        |                |                  |        | 4964           |                 | detto   |
| Spolu:  |                  |         |       |      |                 |               |                       |                |                        |                |                  |        |                |                 |   |
|   |                  |         |       |      |                 | 1             |                       |                |                        |                |                  | 1      | 0269           |                 |   |
| Poznámka: Zriaďuje sa vecné bremeno na priznanie práva uloženia inžinierskych sietí (podzemné elektrické vedenie) a vecné bremeno ochranného pásma na parcele reg.E-KN p.č.13420, 13423, 13531 v rozsahu uvedených dielov v prospech Západoslovenská distribučná, a.s., Čulenova 6, Bratislava. |                  |         |       |      |                 |               |                       |                |                        |                |                  |        |                |                 |   |
| Legenda: kód spôsobu využívania 22 Pozemok, na ktorom je postavená inžinierska stavba – cestná, miestna a účelová komunikácia, lesná cesta, poľná cesta, ...<br>25 Pozemok, na ktorom je postavená ostatná inžinierska stavba a jej súčasťou  |                  |         |       |      |                 |               |                       |                |                        |                |                  |        |                |                 |   |

Prehľad výkresov

Výkres č.2

PEZINOK 8-8/21

PEZINOK 8-8/14

PEZINOK 8-8/23

Výkres č.1

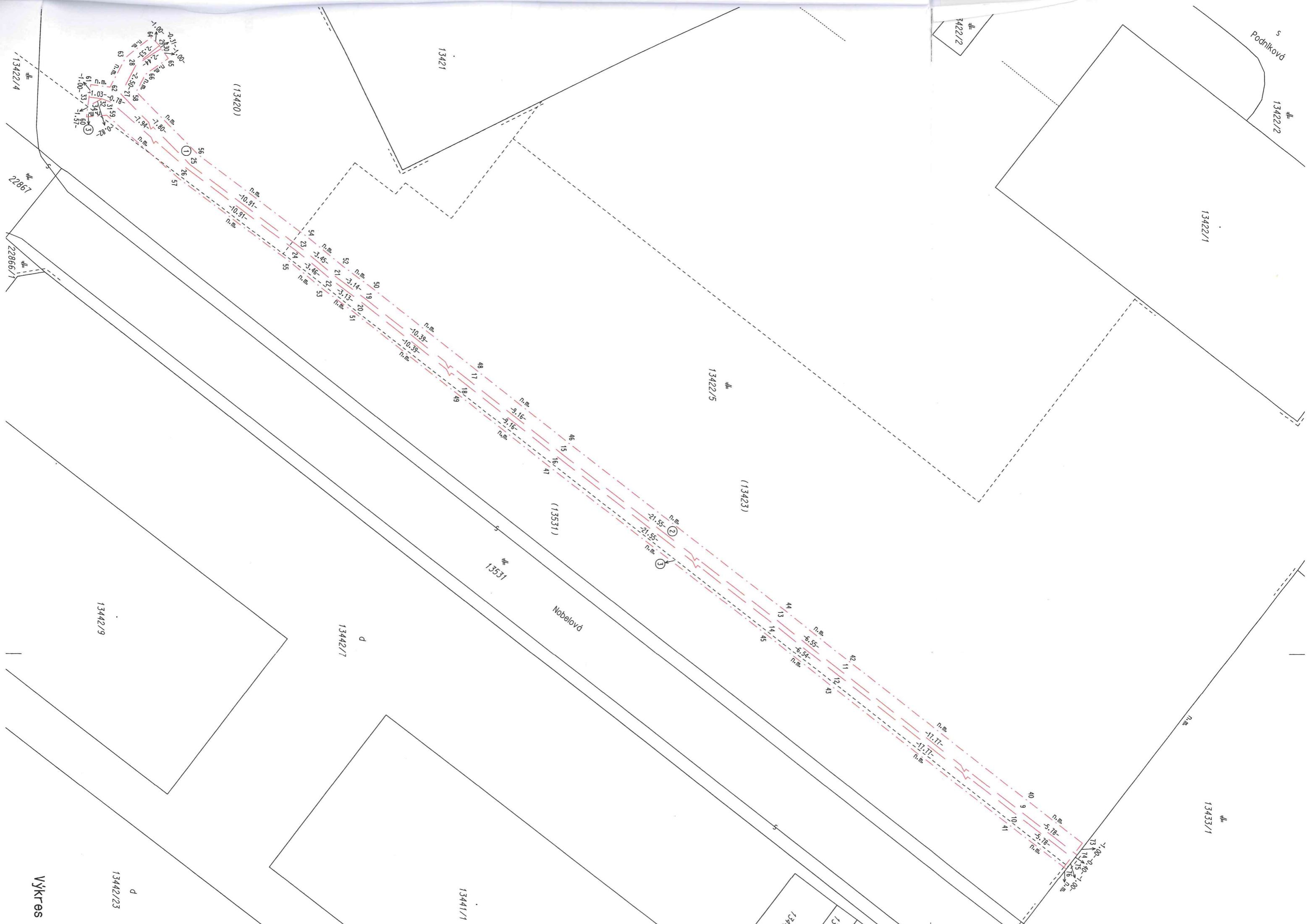

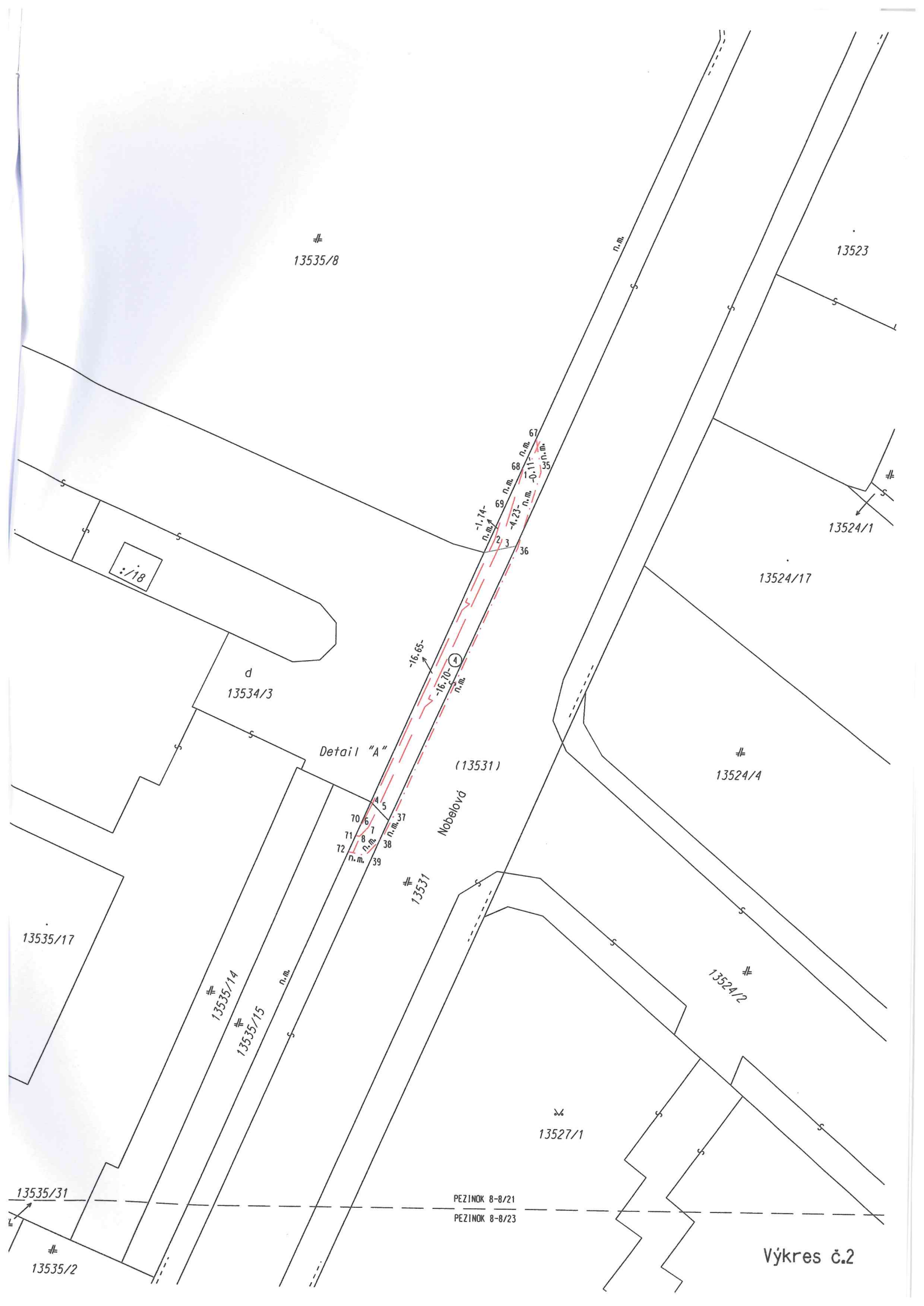

#  
13535/8

13523

#  
13524/1

13524/17

d  
13534/3

Detail "A"

(13531)

Nobelová

#  
13524/4

13535/17

#  
13535/14

#  
13535/15

#  
13524/2

13527/1

13535/31

PEZINOK 8-8/21  
PEZINOK 8-8/23

#  
13535/2

Výkres č.2

Detail "A"

