

# Zmluva o zriadení vecného bremena

č. 28 88 0695 20 00

uzavretá podľa ustanovenia § 151n a nasl. Občianskeho zákonníka medzi:

## Povinný z vecného bremena v rade 1/:

Obchodné meno: **GROTTO, a.s.**

IČO: 35 719 184

Sídlo: Dunajská 25, 811 08 Bratislava

V zastúpení: Ing. Dušan Drobuliak, konateľ spoločnosti

Právna forma: akciová spoločnosť, zapísaná do Obchodného registra Okresného súdu Bratislava I, oddiel Sa, vložka č. 3901/B

(ďalej len „**povinný z vecného bremena v rade 1/**“ v príslušnom tvare)

**a**

## Povinný z vecného bremena v rade 2/:

Obchodné meno: **Lidl Slovenská republika, v.o.s.**

IČO: 35 793 783

Sídlo: Ružinovská 1E, 821 02 Bratislava

V zastúpení: spoločník - spoločnosť Lidl Holding Slovenská republika, s.r.o., IČO: 35 790 563, sídlo Ružinovská 1E, 821 02 Bratislava, zastúpená konateľmi: Matúš Gála a Karol Michal Krasowski

Právna forma: verejná obchodná spoločnosť, zapísaná do Obchodného registra Okresného súdu Bratislava I, oddiel Sr, vložka č. 1160/B

(ďalej len „**povinný z vecného bremena v rade 2/**“ v príslušnom tvare)

(povinný z vecného bremena v rade 1/ a povinný z vecného bremena v rade 2/ spoločne aj ako „**povinní z vecného bremena**“ v príslušnom tvare)

**a**

## Oprávnený z vecného bremena:

**Hlavné mesto Slovenskej republiky Bratislava**

IČO: 00603481

Sídlo: Primaciálne námestie 1, 814 99 Bratislava

V zastúpení: Ing. arch. Matúš Vallo, primátor

(ďalej len „**oprávnený z vecného bremena**“ v príslušnom tvare)

(ďalej povinný z vecného bremena a oprávnený z vecného bremena spoločne aj ako „**zmluvné strany**“ alebo jednotlivo „**zmluvná strana**“ v príslušnom tvare)

## Článok 1 Predmet zmluvy

1. Povinný z vecného bremena v rade 1/ je výlučným vlastníkom (v podiele 1/1 k celku) nasledovných nehnuteľností:
  - a) pozemku registra „C“ katastra nehnuteľností p. č. 5859/6, druh pozemku orná pôda o výmere 546 m<sup>2</sup>, zapísanom na liste vlastníctva č. 4381 pre okres Bratislava II, obec Bratislava – mestská časť Podunajské Biskupice a k.ú. Podunajské Biskupice;

- b) pozemku registra „C“ katastra nehnuteľností p.č. 5859/8, druh pozemku ostatná plocha o výmere 1903 m<sup>2</sup>, zapísanom na liste vlastníctva č. 4381 pre okres Bratislava II, obec Bratislava – mestská časť Podunajské Biskupice a k.ú. Podunajské Biskupice;
  - c) pozemku registra „C“ katastra nehnuteľností p.č. 5859/9, druh pozemku ostatná plocha o výmere 3982 m<sup>2</sup>, zapísanom na liste vlastníctva č. 4381 pre okres Bratislava II, obec Bratislava – mestská časť Podunajské Biskupice a k.ú. Podunajské Biskupice;
  - d) pozemku registra „C“ katastra nehnuteľností p.č. 5859/339, druh pozemku ostatná plocha o výmere 49 m<sup>2</sup>, zapísanom na liste vlastníctva č. 4381 pre okres Bratislava II, obec Bratislava – mestská časť Podunajské Biskupice a k.ú. Podunajské Biskupice;
  - e) pozemku registra „C“ katastra nehnuteľností p.č. 5859/340, druh pozemku orná pôda o výmere 63 m<sup>2</sup>, zapísanom na liste vlastníctva č. 4381 pre okres Bratislava II, obec Bratislava – mestská časť Podunajské Biskupice a k.ú. Podunajské Biskupice;
  - f) pozemku registra „C“ katastra nehnuteľností p.č. 5859/407, druh pozemku ostatná plocha o výmere 264 m<sup>2</sup>, zapísanom na liste vlastníctva č. 4381 pre okres Bratislava II, obec Bratislava – mestská časť Podunajské Biskupice a k.ú. Podunajské Biskupice;
  - g) pozemku registra „C“ katastra nehnuteľností p.č. 5859/415, druh pozemku ostatná plocha o výmere 135 m<sup>2</sup>, zapísanom na liste vlastníctva č. 4381 pre okres Bratislava II, obec Bratislava – mestská časť Podunajské Biskupice a k.ú. Podunajské Biskupice;
  - h) pozemku registra „C“ katastra nehnuteľností p.č. 5859/7, druh pozemku orná pôda o výmere 5298 m<sup>2</sup>, zapísanom na liste vlastníctva č. 4381 pre okres Bratislava II, obec Bratislava – mestská časť Podunajské Biskupice a k.ú. Podunajské Biskupice;
  - i) pozemku registra „C“ katastra nehnuteľností p.č. 5859/10, druh pozemku ostatná plocha o výmere 338 m<sup>2</sup>, zapísanom na liste vlastníctva č. 4381 pre okres Bratislava II, obec Bratislava – mestská časť Podunajské Biskupice a k.ú. Podunajské Biskupice;
2. Povinný z vecného bremena v rade 2/ je výlučným vlastníkom (v podiele 1/1 k celku) nehnuteľnosti, a to pozemku registra „C“ katastra nehnuteľností p. č. 5859/406, druh pozemku ostatná plocha o výmere 290 m<sup>2</sup>, zapísanom na liste vlastníctva č. 9849 pre okres Bratislava II, obec Bratislava – mestská časť Podunajské Biskupice a k.ú. Podunajské Biskupice;
3. Povinný z vecného bremena v rade 1/ touto zmluvou zriaďuje v prospech oprávneného z vecného bremena vecné bremeno, ktoré spočíva v povinnosti povinného z vecného bremena v rade 1/ strieť právo:
- a) uloženia, užívania, prevádzky a výkonu správy inžinierskych sietí (CDS) vybudovaných v rámci stavby „Nadväzná dopravná investícia územia Lesný Hon, Podunajské Biskupice, Bratislava“ na nehnuteľnostiach špecifikovaných v článku 1 bod 1. písm. a) až g) tejto zmluvy a vstupu osôb a vjazd vozidiel z dôvodu údržby, opráv a rekonštrukcie inžinierskych sietí CDS na nehnuteľnostiach špecifikovaných v článku 1 bod 1. písm. a) až g) tejto zmluvy vo vyznačenom rozsahu ochranného koridoru presne špecifikovanom geometrickým plánom č. 109/2020, vyhotovenom dňa 27.10.2020 vyhotoviteľom fm-geo, s.r.o., so sídlom Majerníkova 1/A, 841 05 Bratislava, autorizačne overenom dňa 27.10.2020 Ing. Františkom Megom a úradne overenom dňa 5.11.2020 katastrálnym odborom Okresného úradu v Bratislave pod. č. G1-2155/2020,
  - b) uloženia, užívania, prevádzky, výkonu správy inžinierskych sietí (VO) vybudovaných v rámci stavby „Nadväzná dopravná investícia územia Lesný Hon, Podunajské Biskupice, Bratislava“ na nehnuteľnostiach špecifikovaných v článku 1 bod 1. písm. a), c), d), h) a i) tejto zmluvy a vstupu osôb a vjazd vozidiel z dôvodu údržby, opráv a rekonštrukcie inžinierskych sietí VO na nehnuteľnostiach špecifikovaných v článku 1 bod 1. písm. a), c), d), h) a i) tejto zmluvy vo vyznačenom rozsahu ochranného koridoru presne špecifikovanom geometrickým plánom č. 109/2020, vyhotovenom dňa 27.10.2020 vyhotoviteľom fm-geo, s.r.o., so sídlom Majerníkova 1/A, 841 05 Bratislava, autorizačne overenom dňa 27.10.2020 Ing. Františkom Megom a úradne overenom dňa 5.11.2020 katastrálnym odborom Okresného úradu v Bratislave pod. č. G1-2155/2020.
4. Povinný z vecného bremena v rade 2/ touto zmluvou zriaďuje v prospech oprávneného z vecného bremena vecné bremeno, ktoré spočíva v povinnosti povinného z vecného bremena v rade 2/ strieť právo:
- uloženia, užívania, prevádzky, výkonu správy inžinierskych sietí (CDS) vybudovaných v rámci stavby „Nadväzná dopravná investícia územia Lesný Hon, Podunajské Biskupice, Bratislava“ na nehnuteľnosti špecifikovanej v článku 1 bod 2. tejto zmluvy a vstupu osôb a vjazdu vozidiel z dôvodu údržby, opráv a rekonštrukcie CDS na nehnuteľnosti špecifikovanej v článku 1 bod 2. tejto zmluvy vo vyznačenom rozsahu

ochranného koridoru presne špecifikovanom geometrickým plánom č. 109/2020 (diel č. 10, o výmere 16 m<sup>2</sup>), vyhotovenom dňa 27.10.2020 vyhotoviteľom fm-geo, s.r.o., so sídlom Majerníkova 1/A, 841 05 Bratislava, autorizačne overenom dňa 27.10.2020 Ing. Františkom Megom a úradne overenom dňa 5.11.2020 katastrálnym odborom Okresného úradu v Bratislave pod. č. G1-2155/2020.

5. Povinný z vecného bremena v rade 1/ touto zmluvou zriaďuje v prospech oprávneného z vecného bremena vecné bremeno, ktoré spočíva v povinnosti povinného z vecného bremena v rade 1/ strpieť právo:

uloženia, užívania, prevádzky, výkonu správy odvodňovacej šachty vybudovanej v rámci stavby „Nadväzná dopravná investícia územia Lesný Hon, Podunajské Biskupice, Bratislava“ na nehnuteľnosti špecifikovanej v článku 1 bod 1. písm. h) tejto zmluvy a vstupu osôb a vjazd vozidiel z dôvodu údržby, opráv a rekonštrukcie odvodňovacej šachty na nehnuteľnosti špecifikovanej v článku 1 bod 1. písm. h) tejto zmluvy vo vyznačenom rozsahu ochranného koridoru presne špecifikovanom geometrickým plánom č. 109/2020 vyhotovenom dňa 27.10.2020 vyhotoviteľom fm-geo, s.r.o., so sídlom Majerníkova 1/A, 841 05 Bratislava, autorizačne overenom dňa 27.10.2020 Ing. Františkom Megom a úradne overenom dňa 5.11.2020 katastrálnym odborom Okresného úradu v Bratislave pod. č. G1-2155/2020.

6. Práva zodpovedajúce vecnému bremenu, bližšie špecifikované v bodoch 3, 4 a 5 tohto článku zmluvy, sa viažu k osobe oprávneného z vecného bremena, t.j. pôsobia **in personam**.
7. Oprávnený z vecného bremena práva zodpovedajúce vecnému bremenu, bližšie špecifikované v bodoch 3, 4 a 5 tohto článku zmluvy, prijíma.

## **Článok 2** **Účel zmluvy**

1. Vecné bremeno špecifikované v článku 1 bod 3. písm. a) tejto zmluvy sa zriaďuje za účelom uloženia, užívania, prevádzky, výkonu správy inžinierskych sietí (CDS) - SO 101.2 - CDS Križovatky ul. Svornosti a komunikácie „C1“ vybudovaných v rámci stavby: „Nadväzná dopravná investícia územia Lesný Hon, Podunajské Biskupice, Bratislava“ a vstupu osôb a vjazd vozidiel z dôvodu údržby, opráv a rekonštrukcie stavebného objektu: SO 101.2 - CDS Križovatky ul. Svornosti a komunikácie „C1“ na nehnuteľnostiach špecifikovaných v článku 1 bod 1. písm. a) až g) tejto zmluvy v prospech oprávneného z vecného bremena.
2. Vecné bremeno špecifikované v článku 1 bod 3 písm. b) tejto zmluvy sa zriaďuje za účelom uloženia, užívania, prevádzky, výkonu správy inžinierskych sietí (VO) - SO 101.5 – Doplnenie verejného osvetlenia v križovatke vybudovaných v rámci stavby: „Nadväzná dopravná investícia územia Lesný Hon, Podunajské Biskupice, Bratislava“ a vstupu osôb a vjazd vozidiel z dôvodu údržby, opráv a rekonštrukcie stavebného objektu: SO 101.5 – Doplnenie verejného osvetlenia v križovatke na nehnuteľnostiach špecifikovaných v článku 1 bod 1. písm. a), c), d), h) a i) tejto zmluvy v prospech oprávneného z vecného bremena.
3. Vecné bremeno špecifikované v článku 1 bod 4. tejto zmluvy sa zriaďuje za účelom uloženia, užívania, prevádzky, výkonu správy inžinierskych sietí (CDS) - SO 101.2 - CDS Križovatky ul. Svornosti a komunikácie „C1“ vybudovaných v rámci stavby: „Nadväzná dopravná investícia územia Lesný Hon, Podunajské Biskupice, Bratislava“ a vstupu osôb a vjazd vozidiel z dôvodu údržby, opráv a rekonštrukcie stavebného objektu: SO 101.2 - CDS Križovatky ul. Svornosti a komunikácie „C1“ na nehnuteľnosti špecifikovanej v článku 1 bod 2. tejto zmluvy v prospech oprávneného z vecného bremena.
4. Vecné bremeno špecifikované v článku 1 bod 5. tejto zmluvy sa zriaďuje za účelom uloženia, užívania, prevádzky, výkonu správy odvodňovacej šachty vybudovanej v rámci stavby: „Nadväzná dopravná investícia územia Lesný Hon, Podunajské Biskupice, Bratislava“ a vstupu osôb a vjazd vozidiel z dôvodu údržby, opráv a rekonštrukcie odvodňovacej šachty na nehnuteľnosti špecifikovanej v článku 1 bod 1. písm. h) tejto zmluvy v prospech oprávneného z vecného bremena.

## **Článok 3** **Náhrada**

1. Zmluvné strany sa dohodli, že vecné bremeno vymedzené v článku 1 bod 3, 4 a 5 tejto zmluvy zriaďujú **bezodplatne**.

## **Článok 4 Čas trvania vecného bremena**

1. Zmluva o zriadení vecného bremena sa uzatvára **na dobu neurčitú**.
2. Vecné bremeno zaniká zo zákona v zmysle ods. 2 a 4 § 151p Občianskeho zákonníka.

## **Článok 5 Odstúpenie od zmluvy**

1. Možnosť odstúpenia niektorej zo zmluvných strán podľa príslušných ustanovení Občianskeho zákonníka nie je týmto článkom dotknutá.

## **Článok 6 Vedľajšie ustanovenia**

1. Zmluvné strany sa dohodli, že povinný z vecného bremena v rade 1/ z vecného bremena zaplatí správny poplatok za návrh na vklad vecného bremena do katastra nehnuteľností.
2. Ak dôjde k rozdeleniu povinného pozemku, bude vecné bremeno viaznuť na všetkých novovzniknutých parcelách povinných z vecného bremena v rozsahu potrebnom na zachovanie účelu tejto zmluvy. Povinný z vecného bremena sa zaväzuje vykonať všetko nevyhnutné pre rozšírenie vecného bremena na všetky novovzniknuté parcely.

## **Článok 7 Vyhlásenie**

1. Povinný z vecného bremena v rade 1/ vyhlasuje a podpisom tejto zmluvy potvrdzuje a zaručuje oprávnenému z vecného bremena, ktorý uzatvára túto zmluvu spoliehajúc sa na nasledovné vyhlásenie, že je výlučným vlastníkom nehnuteľností špecifikovaných v Čl. 1 bod 1 tejto zmluvy.
2. Povinný z vecného bremena v rade 2/ vyhlasuje a podpisom tejto zmluvy potvrdzuje a zaručuje oprávnenému z vecného bremena, ktorý uzatvára túto zmluvu spoliehajúc sa na nasledovné vyhlásenie, že je výlučným vlastníkom nehnuteľnosti špecifikovanej v Čl. 1 bod 2 tejto zmluvy.
3. Povinní z vecného bremena sa zároveň zaväzujú, že od momentu podpisu tejto zmluvy do právoplatného povolenia vkladu práva zodpovedajúceho vecnému bremenu upraveného v tejto zmluve nebudú nakladať s nehnuteľnosťami špecifikovanými v čl. 1 tejto zmluvy spôsobom, ktorý by mal vplyv na zápis geomerického plánu č. 109/2020, kópia ktorého je neoddeliteľnou súčasťou tejto zmluvy, t. z. nevykonajú žiadne úkony, ktoré by viedli k zmene údajov uvedených v geometrickom pláne č. 109/2020, overeného katastrálnym odborom Okresného úradu Bratislava pod. č. G-2155/2020.
4. V prípade, ak z akýchkoľvek dôvodov Okresný úrad Bratislava zamietne návrh na povolenie vkladu alebo ak konanie o návrhu na povolenie vkladu právoplatne zastaví alebo preruší, sú zmluvné strany povinné poskytnúť si vzájomnú súčinnosť a podniknúť všetky kroky potrebné na to, aby bol návrh na povolenie vkladu opätovne podaný a povolený, resp. aby sa v katastrálnom konaní čo najrýchlejšie pokračovalo tak, aby bol naplnený účel tejto zmluvy.
5. V prípade, že sa vyhlásenia alebo záruky podľa bodu 1 a 2 tohto článku ukážu ako nepravdivé alebo zavádzajúce a v prípade porušenia povinnosti uvedenej v bode 3 tohto článku, bude sa to považovať za podstatné porušenie tejto zmluvy oprávňujúce oprávneného z vecného bremena jednostranne odstúpiť od tejto zmluvy ako aj oprávňujúce oprávneného z vecného bremena požadovať od povinného z vecného bremena, ktorého vyhlásenie alebo záruka sa ukázali ako nepravdivé alebo zavádzajúce, náhradu nákladov a škody, ktoré mu zavádzajúcim alebo nepravdivým vyhlásením a porušením spomínanej povinnosti vznikli.

## **Článok 8 Platnosť a účinnosť zmluvy**

1. Táto zmluva nadobúda platnosť dňom podpísania všetkými zmluvnými stranami a účinnosť dňom nasledujúcim po dni jej zverejnenia na webovom sídle oprávneného z vecného bremena podľa ustanovenia § 47a ods. 1 Občianskeho zákonníka v spojení s ustanovením § 5a zákona č. 211/2000 Z. z. o slobodnom prístupe k informáciám a o zmene a doplnení niektorých zákonov (zákon o slobode informácií) v znení neskorších predpisov.

2. Právne účinky vkladu vznikajú kladným právoplatným rozhodnutím Okresného úradu Bratislava, katastrálneho odboru o povolení vkladu vecného bremena do katastra nehnuteľností.
3. Návrh na vklad do katastra nehnuteľností podá povinný z vecného bremena v rade 1/ z vecného bremena.
4. Oprávnený z vecného bremena nadobudne právo zodpovedajúce vecnému bremenu dňom kladného právoplatného rozhodnutia Okresného úradu Bratislava, katastrálneho odboru o povolení vkladu vecného bremena do katastra nehnuteľností.
5. Do doby povolenia vkladu vecného bremena sú účastníci tejto zmluvy viazaní dohodnutými podmienkami tejto zmluvy.

## **Článok 9** **Záverečné ustanovenia**

1. K zmene podmienok dohodnutých touto zmluvou môže dôjsť len na základe vzájomnej dohody zmluvných strán formou písomného dodatku, alebo ak to bude vyplývať zo zmien a doplnkov platných všeobecne záväzných právnych predpisov.
2. Pre právne vzťahy touto zmluvou zvlášť neupravené platia príslušné ustanovenia Občianskeho zákonníka a ostatných platných všeobecne záväzných právnych predpisov Slovenskej republiky. Zmluvné strany sa dohodli, že v prípade akýchkoľvek sporov vyplývajúcich z tejto zmluvy alebo vzniknutých na základe tejto zmluvy bude ich riešenie v právomoci príslušných slovenských súdov za použitia slovenského práva.
3. Táto zmluva sa vyhotovuje v 11 rovnopisoch s platnosťou originálu, z tohto po 1 ks vyhotovenia pre povinného z vecného bremena v rade 1/, 2 ks vyhotovenia pre povinného z vecného bremena v rade 2/ a 6 ks vyhotovení obdrží oprávnený z vecného bremena a 2 ks budú zaslané na Okresný úrad Bratislava, katastrálny odbor, za účelom povolenia vkladu vecného bremena.
4. Zmluvné strany vyhlasujú, že zmluvu uzavreli slobodne a vážne, nie v tiesni a za nápadne nevýhodných podmienok a ich zmluvná voľnosť nie je obmedzená. Zmluvné strany si zmluvu prečítali, s jej obsahom sa oboznámili a porozumeli mu, nemajú proti obsahu a forme žiadne námietky a výhrady, čo potvrdzujú vlastnoručnými podpismi.

V Bratislave, dňa 27. 11. 2020

V Bratislave, dňa 11. 12. 2020

Povinný z vecného bremena v rade 1/:

Oprávnený z vecného bremena:

v.r.

v. z.

.....  
**GROTTO, a.s.**

Ing. Dušan Drobuliak, konateľ

.....  
**Hlavné mesto SR Bratislava**

Ing. arch. Matúš Vallo, primátor

Povinný z vecného bremena v rade 2/:

v.r.

.....  
**Lidl Slovenská republika, v.o.s.**

**štatutárny orgán:**

Lidl Holding Slovenská republika, s.r.o.

Matúš Gála, konateľ

v. r.

.....  
**Lidl Slovenská republika, v.o.s.**

**štatutárny orgán:**

Lidl Holding Slovenská republika, s.r.o.

Karol Michal Krasowski, konateľ



Spoplatnené v zmysle  
zákona č. 145/1995 Z.z.

Geometrický plán je podkladom na právne úkony, keď údaje doterajšieho stavu výkazu výmer sú zhodné s údajmi platných výpisov z katastra nehnuteľností

Vyhoviteľ <b>fm-geo, s.r.o.</b> Majerniková 1/A 84105 Bratislava email: fmgeofmgeo@gmail.com ičo: 36716707	Kraj <i>Bratislavský</i>	Okres <i>Bratislava II</i>	Obec <i>BA – m. č. Podunajské Biskupice</i>				
	Kat. územie <i>Podunajské Biskupice</i>	Číslo plánu <i>109/2020</i>	Mapový list č. <i>Bratislava 6-2/23</i>				
Vyhoviteľ		Autorizačne overil		Uradne overil Meno: <b>Ing. Dobroľuba Bendžáková</b>			
				Dňa: <b>27.10.2020</b>	Meno: <b>Ing. František Mego</b>	Dňa: <b>- 5 - 11 - 2020</b>	Číslo: <b>G1 - 2155/2020</b>
Dňa: <b>27.10.2020</b>		Meno: <b>Ing. František Mego</b>		Dňa: <b>- 5 - 11 - 2020</b>		Číslo: <b>G1 - 2155/2020</b>	
Nové hranice boli v prírode označené <i>neboli stabilizované</i>		Náležitostami a presnosťou zodpovedá predpisom		Uradne overené podľa § 9 zákona NR SR č. 215/1995 Z.z. o geodézii a kartografii			
Záznam podrobného merania (meračský náčrt) č. <b>6992</b>							
Súradnice bodov označených číslami a ostatné meračské údaje sú uložené vo všeobecnej dokumentácii							

## VÝKAZ VÝMER

Doterajší stav					Zmeny					Nový stav					
Číslo			Výmera		Druh pozemku	Diel číslo	k parcele číslo	m <sup>2</sup>	od parcely číslo	m <sup>2</sup>	Číslo parcely	Výmera		Druh pozemku	Vlastník, (iná opráv. osoba) adresa, (sidlo)
PK vložky	parcely		ha	m <sup>2</sup>								ha	m <sup>2</sup>		
LV	PK	KN													
<b>Stav právny je totožný s registrom C KN</b>															
<i>Výčíslenie rozsahu vecného bremena</i>															
4381		5859/6	546		orná p.	1		5859/6	37	5859/6	546		orná p.		doterajší
						2		5859/6	27				1		
4381		5859/8	1903		ost.pl.	3		5859/8	4	5859/8	1903		ost.pl.		detto
													34		
4381		5859/9	3982		ost.pl.	4		5859/9	85	5859/9	3982		ost.pl.		detto
						5		5859/9	16				34		
						6		5859/9	42						
4381		5859/339	49		ost.pl.	7		5859/339	28	5859/339	49		ost.pl.		detto
						8		5859/339	8				34		
4381		5859/340	63		orná p.	9		5859/340	9	5859/340	63		orná p.		detto
													1		
9849		5859/406	290		ost.pl.	10		5859/406	16	5859/406	290		ost.pl.		detto
													34		
4381		5859/407	264		ost.pl.	11		5859/407	35	5859/407	264		ost.pl.		detto
													34		
4381		5859/415	135		ost.pl.	12		5859/415	2	5859/415	135		ost.pl.		detto
													34		
4381		5859/7	5298		orná p.	13		5859/7	60	5859/7	5298		orná p.		detto
						14		5859/7	4				1		
4381		5859/10	338		ost.pl.	15		5859/10	10	5859/10	338		ost.pl.		detto
													34		
Spolu:			1	2868					383		1	2868			
<p><i>Legenda: kód spôsobu využívania</i></p> <p>1 - Pozemok využívaný pre rastlinnú výrobu, na ktorom sa pestujú obilniny, okopaniny, krmoviny, technické plodiny, zelenina a iné poľnohospodárske plodiny alebo pozemok dočasne nevyužívaný pre rastlinnú výrobu</p> <p>34 - Pozemok, na ktorom je manipulačná a skladová plocha, objekt a stavba slúžiaca lesnému hosp.</p>															
<p><i>Poznámka: Zriaďuje sa vecné bremeno na priznanie práva uloženia inžinierskych sietí (CDS) vo vyznačenom rozsahu ochranného koridoru na poz.reg. C-KN, p.č. 5859/6 (diel č.1) 37 m2, p.č. 5859/8 (diel č.3) 4 m2, p.č. 5859/9 (diel č.4) 85 m2, p.č. 5859/339 (diel č.7) 28 m2, p.č. 5859/340 (diel č.9) 9 m2, p.č. 5859/406 (diel č.10) 16 m2, p.č. 5859/407 (diel č.11) 35 m2, p.č. 5859/415 (diel č.12) 2 m2 v prospech Hlavné mesto SR Bratislava, Primaciálne námestie 1, Bratislava.</i></p>															
<p><i>Poznámka: Zriaďuje sa vecné bremeno na priznanie práva uloženia inžinierskych sietí (VO) vo vyznačenom rozsahu ochranného koridoru na poz.reg. C-KN, p.č. 5859/6 (diel č.2) 27 m2, p.č. 5859/9 (diel č.5) 16 m2, (diel č.6) 42 m2, p.č. 5859/339 (diel č.8) 8 m2, p.č. 5859/7 (diel č.13) 60 m2, p.č. 5859/10 (diel č.15) 10 m2 v prospech Hlavné mesto SR Bratislava, Primaciálne námestie 1, Bratislava.</i></p>															
<p><i>Poznámka: Zriaďuje sa vecné bremeno na priznanie práva uloženia odvodňovacej šachty vo vyznačenom rozsahu koridoru na poz.reg. C-KN, p.č. 5859/7 (diel č.14) 4 m2 v prospech Hlavné mesto SR Bratislava, Primaciálne námestie 1, Bratislava.</i></p>															

Vykres č.1

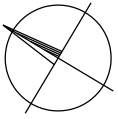

┌  
5859/11

└ 5859/408

└ 5859/410

┌  
5859/411

└  
5859/48

└  
5859/642

└ 5859/10

└  
5859/404

└ 5859/405

└ 5859/406

└ 5859/407

└  
5859/641

⑮

⑤

└  
5859/9

┌  
5859/5

└ 5859/4

≠  
2958/9

○  
3058

≠  
3057

○  
3010

○  
3008

○  
3006



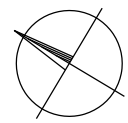

Vykres č.2

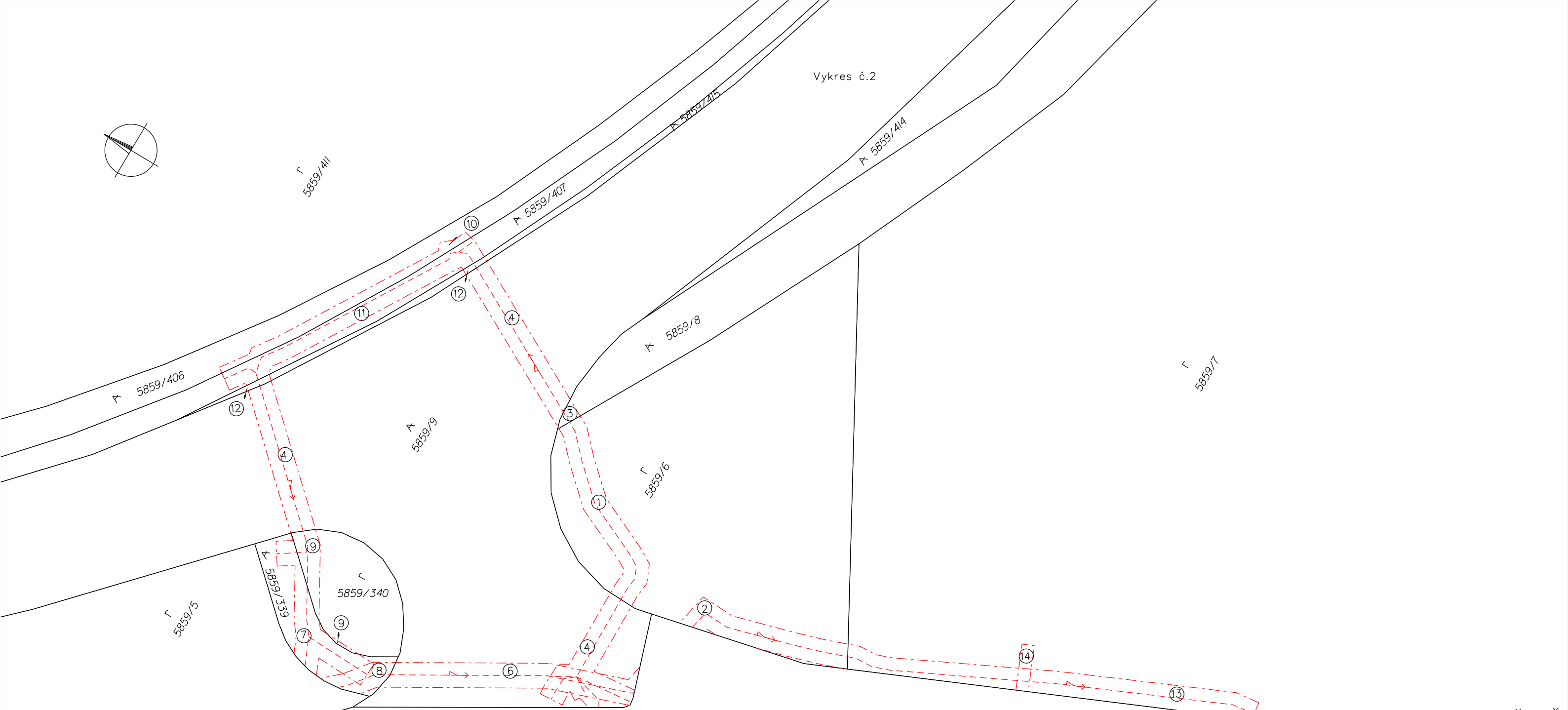

5859/4

2958/59

2958/9

