

Úradný záznam
 číslo 1. 1407/2019 Z.ú.

Geometrický plán je podkladom na právne úkony, keď údaje doterajšieho stavu výkazu výmer sú zhodné s údajmi platných výpisov z katastra nehnuteľností.

| | | | | |
|---|--|--|---|---|
| Vyhoviteľ Zememerač s.r.o. Veľký Grob 240 925 27 Veľký Grob robert.lantaj@gmail.com IČO: 44530234 | | Kraj Bratislavský Kat. územie Rača | Okres Bratislava III. Číslo plánu 8/2019 | Obec Ba-mestská časť Rača Mapový list č. Pezinok 8-6/44 Pezinok 8-7/22 |
| Vyhoviteľ | | GEOMETRICKÝ PLÁN | | |
| | | na vyznačenie rozsahu vecného bremena a práva uloženia inžinierskej siete na pozemkoch p.č. 1007/1, 1007/53, 1007/238 | | |
| Dňa: 25.6.2019 | | Dňa: 26.6.2019 | | Úradne overil Meno: Ing. Cipová Magdaléna |
| Meno: Ing. Robert Lantaj | | Meno: Ing. Robert Lantaj | | Dňa: 10 JUL 2019 |
| Číslo: 7149 | | Číslo: G1-4293/2019 | | Číslo: G1-4293/2019 |
| Nové hranice boli v prírode označené hranicou ochranného pásma inžinierskej siete | | Náležitostami a presnosťou zodpovedá predpisom | | Úradne overené podľa §9 zákona NR SR č.215/1995 Z.z. o geodézii a kartografii |
| Záznam podrobného merania (meračský náčrt) č. 7149 | | Pečiatka a podpis | | Pečiatka a podpis |
| Súradnice bodov označených číslami a ostatné meračské údaje sú uložené vo všeobecnej dokumentácii | | | | |

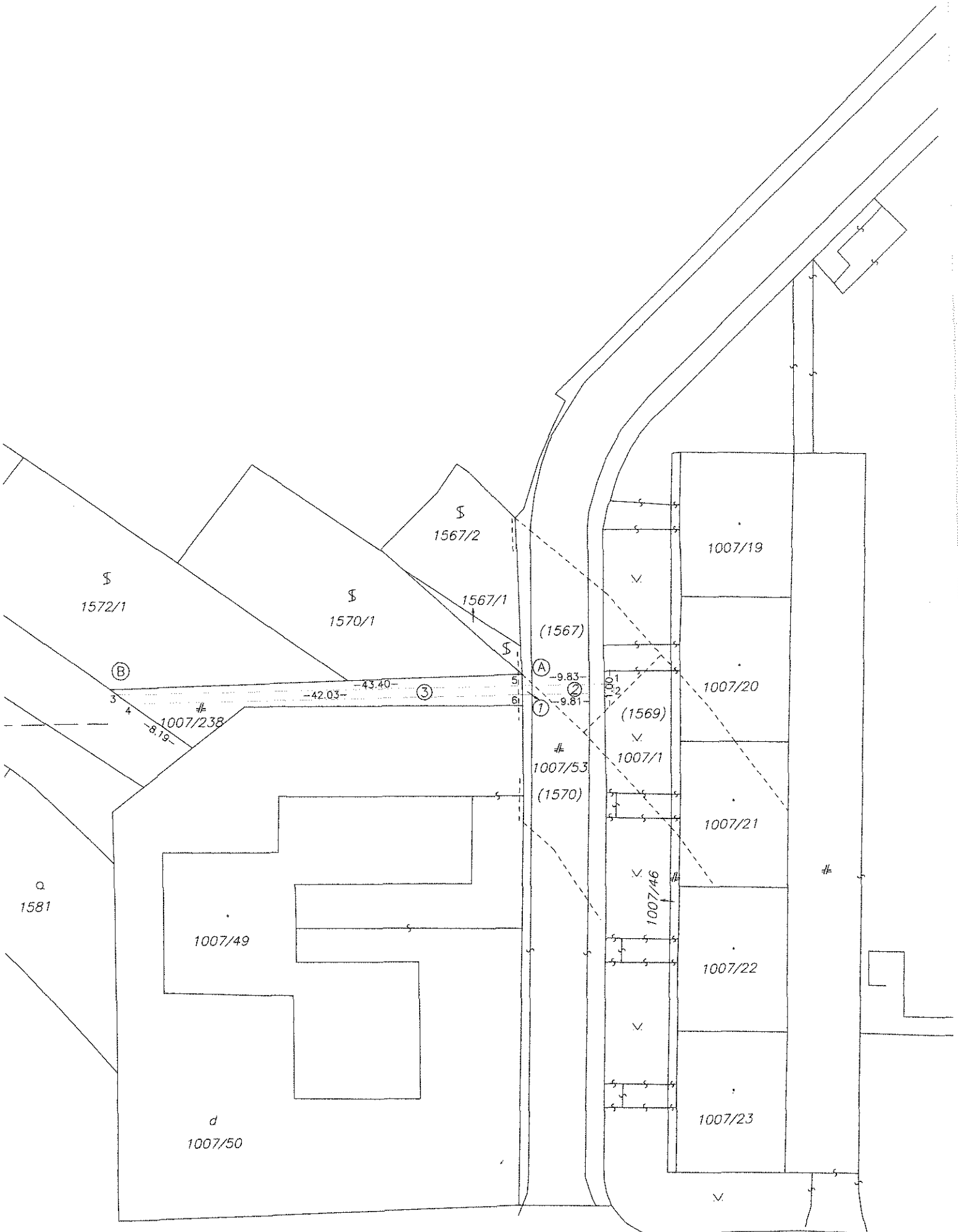

Detail A:

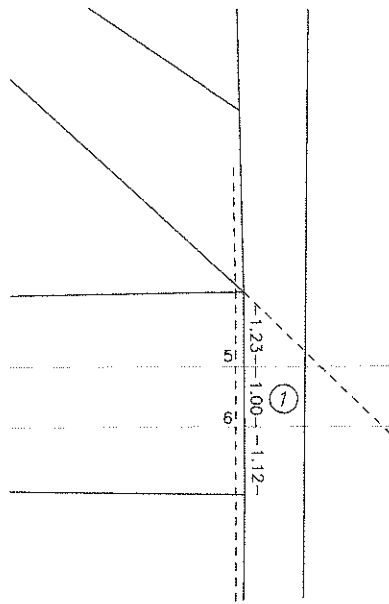

Pezinok 8-6/44

Pezinok 8-7/22

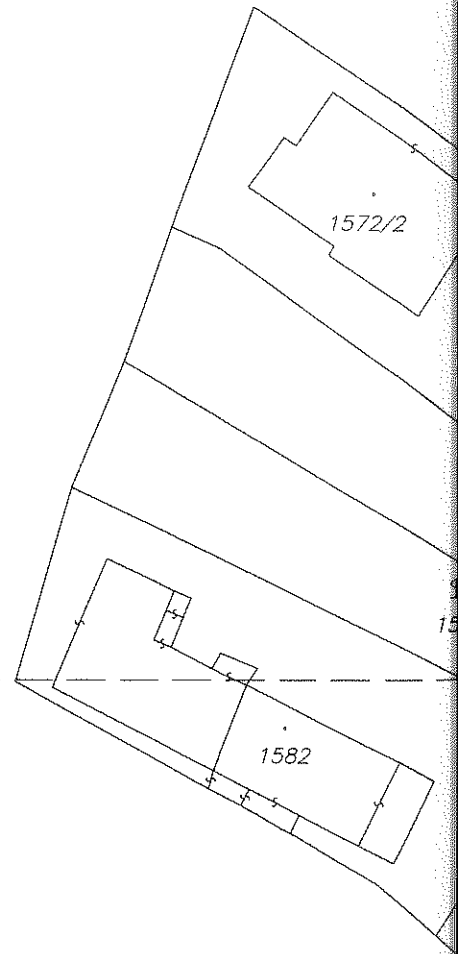

Detail B:

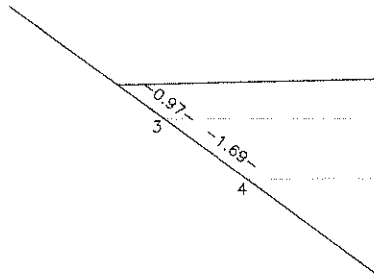

Výkaz výmer

| Doterajší stav | | | | | Zmeny | | | | | Nový stav | | | | |
|---------------------------------|---------------|---------|----------|--------------|----------------|-----------------|----|------------------|----|---------------|--------|----------------------|--------------|--|
| Číslo | | | Výmera | Druh pozemku | Diel | k parcele číslo | m2 | od parcely číslo | m2 | Číslo parcely | Výmera | | Druh pozemku | Vlastník (iná opráv. osoba) adresa, (sídlo) |
| Pkn. vložky | Listu vlastn. | Parcely | | | | | | | | | ha | m2 | | |
| | 400 | | 1570 | 1860 | vinica | 1 | | 1570 | 2 | (1570 | 1860 | vinica) | doterajší | |
| | 400 | | 1567 | 191 | vinica | 2 | | 1567 | 8 | (1567 | 191 | vinica) | doterajší | |
| | 400 | | 1007/238 | 139 | zastav. plocha | 3 | | 1007/238 | 43 | 1007/238 | 139 | zastav. plocha 22 | doterajší | |
| Spolu : | | | | 2190 | | | | | 53 | | 2190 | | | |
| Stav podľa registra C KN | | | | | | | | | | | | | | |
| | | | 1007/1 | 2 0381 | zastav. plocha | | | | | 1007/1 | 2 0381 | zastav. plocha 19 | doterajší | |
| | | | 1007/53 | 2670 | zastav. plocha | | | | | 1007/53 | 2670 | zastav. plocha 22 | doterajší | |
| | 400 | | 1007/238 | 139 | zastav. plocha | | | | | 1007/238 | 139 | zastav. plocha 22 | doterajší | |
| Spolu : | | | | 2 3190 | | | | | | | 2 3190 | | | |

Poznámka:

Zriaďuje sa vecné bremeno na: priznanie práva zriadenia a uloženia kanalizačnej prípojky; užívanie, prevádzkovanie, opravy a odstránenie kanalizačnej prípojky vo vyznačenom rozsahu na pozemkoch E KN p.č. 1567, 1570 a C KN p.č. 1007/238 v prospech vlastníkov pozemkov C KN p.č. 1575, 1576.

Legenda:

- Kód spôsobu využívania 19 - Pozemok na ktorom je spoločný dvor
- 22 - Pozemok na ktorom je postavená inžinierska stavba - cestná, miestna a účelová komunikácia, lesná cesta, poľná cesta, chodník, nekryté parkovisko a ich súčasť