

Spoplatnené v zmysle zákona č. 145/1995 Z.z.

Geometrický plán je podkladom na právne úkony, keď údaje doterajšieho stavu výkazu výmer sú zhodné s údajmi platných výpisov z katastra nehnuteľností

Vyhotovitel  Bodrocká 7/5156 821 07 Bratislava IČO: 35 961 945	Kraj Bratislavský	Okres Bratislava II	Obec BA – m. č. Vrakuňa
	Kat. územie Vrakuňa	Číslo plánu 5-1/2020	Mapový list č. Bratislava 6-0/21
GEOMETRICKÝ PLÁN na vyznačenie vecného bremena práva uloženia inž. sietí na KN-E p.č. 900/103.			
Vyhotovil		Autorizačne overil	
Dňa: 10.02.2020	Meno: Stanislav Just	Dňa: 10.02.2020	Meno: Ing. Marek Bajtala, PhD.
Nové hranice boli v prírode označené neboli označené		Náležitostami a presnosťou zodpovedá predpisom	
Záznam podrobného merania (meračský náčrt) č. 4861		Úradne overil Meno: Ing. Ľubica Jakubčeková	
Súradnice bodov označených číslami a ostatné meračské údaje sú uložené vo všeobecnej dokumentácii		Dňa: 19-02-2020 Číslo: G1-374/2020	
		Úradne overené podľa § 9 zákona NR SR č. 215/1995 Z.z. o geodézii a kartografii	
		Pečiatka a podpis	

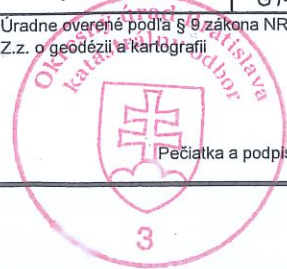

[Handwritten signature]

VÝKAZ VÝMER

Doterajší stav										Zmeny										Nový stav					
pkzn vložky	PK	listu vlastn. LV	Číslo			Druh pozemku	Diel číslo	k parcele číslo	m ²	od parcely číslo	m ²	m ²	Číslo parcely	Výmera		Druh pozemku	Vlastník, (iná opráv. osoba) adresa, (sídlo)								
			PK	KN-E	KN-C									ha	m ²			ha	m ²	kód					
		270		900/103		1					1	900/103	1	0473	ost.pl.	Hlavné mesto SR Bratislava, Primaciálne námestie 1 814 99 Bratislava 1									
		5816		3082/1								3082/1		512	orná p. I	Peter Kuštek a JUDr. Adriána Kušteková Nevádzova 17211/6E 821 01 Bratislava									
<i>Spolu:</i>																									
						1					1		1	0985											
<i>Spolu:</i>																									
				2877/3								2877/3		9907	ost.pl. 37	Doterajší									
		5816		3082/1								3082/1		512	orná p. I	Ako v stave právnom									
<i>Spolu:</i>																									
						1					1		1	0419											

Stav podľa registra C KN

Poznámka: Zriaďuje sa vecné bremeno na priznanie práva uloženia inžinierskych sietí na KN-E parc.č. 900/103 vo vyznačenom diele v prospech vlastníka KN-C parc.č. 3082/1.

Legenda: kód spôsobu využitia
 1 - Pozemok využívaný pre rastlinnú výrobu, na ktorom sa pestujú obilniny, okopaniny, krmoviny, technické plodiny, zelenina a iné poľnohospodárske plodiny alebo pozemok dočasne nevyužívaný pre rastlinnú výrobu
 37 - Pozemok, na ktorom sú skaly, svahy, rokliny, výmole, vysoké medze s krovím alebo kamením a iné plochy, ktoré neposkytujú trvalý úžitok.

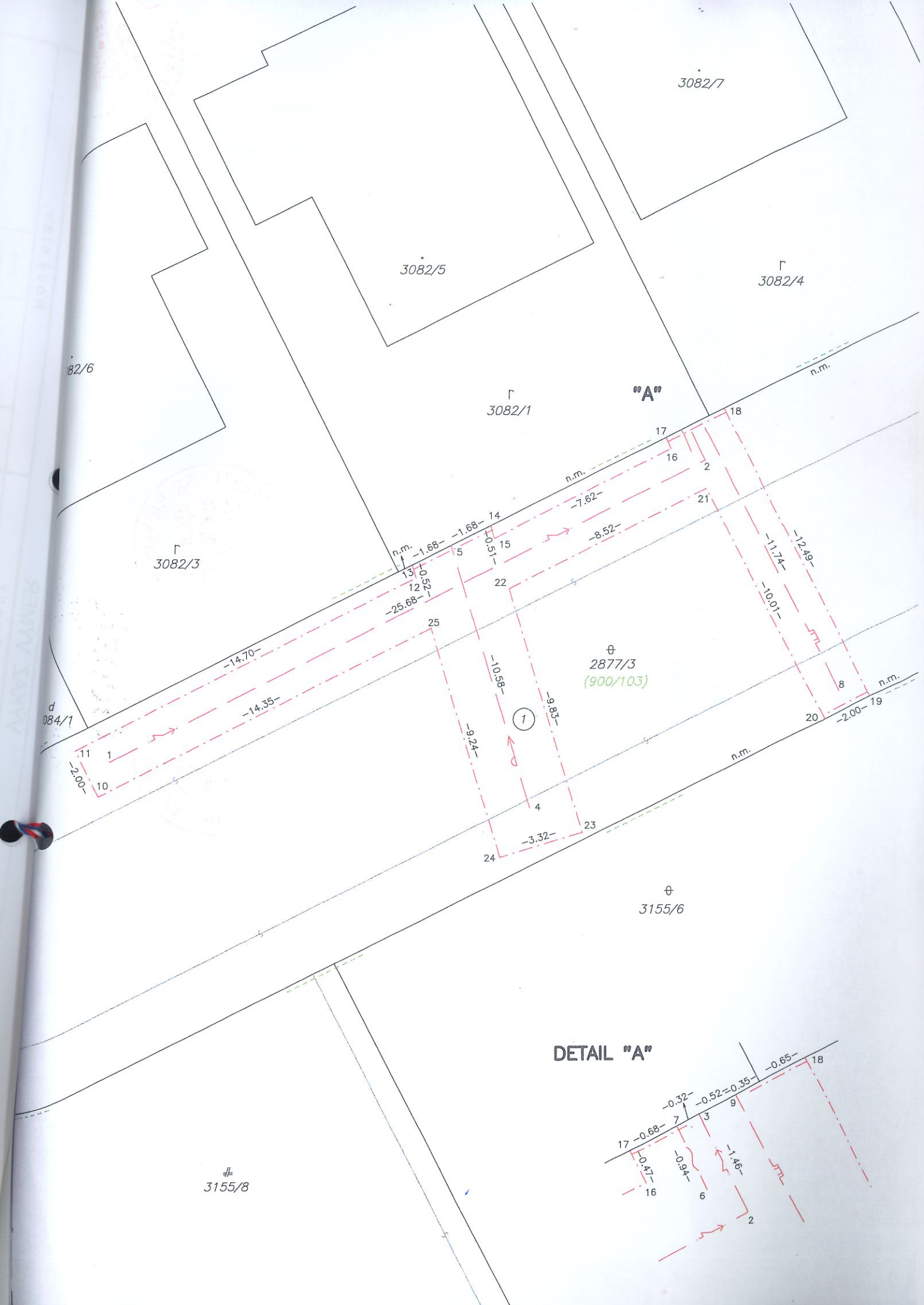

DETAIL "A"

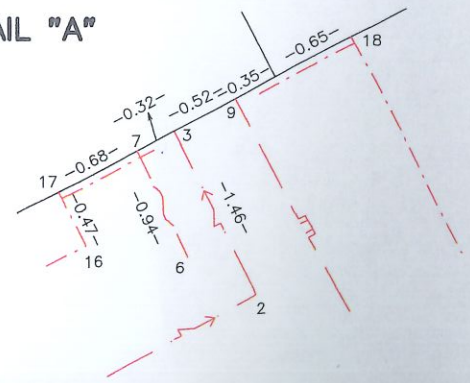

3155/8