



Spoplatnené v zmysle
zákona č. 145/1995 Z.z.

Geometrický plán je podkladom na právne úkony, keď údaje dolerajšieho stavu výkazu výmer sú zhodné s údajmi platných výpisov z katastra nehnuteľnosti

Vyhotovitel fm-geo, s.r.o. Majerniková 1/A 84105 Bratislava email: fmgeo@fmgeo@gmail.com ičo: 36716707	Kraj Bratislavský	Okres Bratislava IV	Obec BA – m. č. Záhorská Bystrica		
	Kat. územie Záhorská Bystrica	Číslo plánu 171/2020	Mapový list č. Stupava 0-4/31, 33		
GEOMETRICKÝ PLÁN		na zriadenie vecného bremena práva uloženia inžinierskych sietí a zriadenia ochranného pásma na parcele reg EKN č. 652/2			
Vyhotovil	Autorizačne overil		Uradne overil Meno: Ing. Dobrefuba Bendžáková		
Dňa: 14.7.2020	Meno: Ing. Juraj Laško	Dňa: 14.7.2020	Meno: Ing. František Mego	Dňa: - 4 -08- 2020	Číslo: G1-1526/1020
Nové hranice boli v prírode označené neboli stabilizované		Náležitosťami a presnosťou zodpovedá predpisom		Uradne overené podľa § 9 zákona NR SR č. 215/1995 Z.z. o geodézii a kartografii	
Záznam podrobného merania (meračský náčrt) č. 8034		 Pečiatka a podpis		 Pečiatka a podpis	
Súradnice bodov označených číslami a ostatné meračské údaje sú uložené vo všeobecnej dokumentácii					

VÝKAZ VÝMER

Doterajší stav					Zmeny					Nový stav							
Číslo					Výmera		Druh pozemku	Diel číslo	k parcele číslo	m ²	od parcely číslo	m ²	Číslo parcely	Výmera		Druh pozemku	Vlastník, (iná opráv. osoba) adresa, (sídlo)
pzkn vložky	listu vlastn.	parcely		ha	m ²	ha								m ²	ha		
PK	LV	PK	KN-E	KN-C													
	7186		652/2		3	5704	ost.pl.	<i>Stav právny</i>				(652/2)	3	5704	ost.pl.)	doterajší	
								1		652/2	10						
								2		652/2	31						
								3		652/2	19						
								4		652/2	16						
								5		652/2	13						
								6		652/2	15						
								7		652/2	16						
								8		652/2	27						
								9		652/2	13						
								10		652/2	29						
<i>Spolu:</i>					3	5704					189		3	5704			
								<i>Stav podľa registra C KN</i>									
				1308/5		85	záhrada					1308/5		85	záhrada	doterajší	
	3863			1308/2		149	záhrada					1308/2		149	záhrada	doterajší	
														4			
	4442			1309/5		157	zast.pl.					1309/5		157	zast.pl.	doterajší	
														18			
				1309/6		42	zast.pl.					1309/6		42	zast.pl.	doterajší	
														99			
	3863			1309/8		191	zast.pl.					1309/8		191	zast.pl.	doterajší	
														18			
				1309/10		25	zast.pl.					1309/10		25	zast.pl.	doterajší	
														99			
	953			1310/2		174	zast.pl.					1310/2		174	zast.pl.	doterajší	
														18			
	1731			1311/2		202	zast.pl.					1311/2		202	zast.pl.	doterajší	
														18			
	196			1312/2		117	zast.pl.					1312/2		117	zast.pl.	doterajší	
														18			
				55/7	1	1115	zast.pl.					55/7	1	1115	zast.pl.	doterajší	
														22			
				1029/1		7056	zast.pl.					1029/1		7056	zast.pl.	doterajší	
														22			
				1240		1421	ost.pl.					1240		1421	ost.pl.	doterajší	
														37			
<i>Spolu:</i>					2	0734							2	0734			

Poznámka 1: Zriaďuje sa vecné bremeno IN PERSONAM na priznanie práva uloženia inžinierskych sietí (vodovod) a zariadenia ochranného pásma na parcele reg. EKN č. 652/2 v rozsahu dielov č. 8 (27 m²) a č. 9 (13 m²) v prospech vlastníka inžinierskych sietí na parcele č. 1306/2 - Florianka s.r.o., Krasovského 14 851 01 Bratislava - mestská časť Petržalka.

VÝKAZ VÝMER

Doterajší stav					Zmeny					Nový stav							
Číslo					Výmera		Druh pozemku	Diel číslo	k parcele číslo	m ²	od parcely číslo	m ²	Číslo parcely	Výmera		Druh pozemku	Vlastník, (iná opráv. osoba) adresa, (sídlo)
pzkn vložky	listu vlastn.	parcely		ha										m ²	ha		
PK	LV	PK	KN-E	KN-C													
<p><i>Poznámka 2: Zriaďuje sa vecné bremeno IN PERSONAM na priznanie práva uloženia inžinierskych sietí (splašková kanalizácia) a zriadenia ochranného pásma na parcele reg. EKN č. 652/2 v rozsahu dielu č. 1 (10 m2) v prospech vlastníka inžinierskych sietí na parcele č. 1306/2 - Florianka s.r.o., Krasovského 14 851 01 Bratislava - mestská časť Petržalka.</i></p>																	
<p><i>Poznámka 3: Zriaďuje sa vecné bremeno na priznanie práva uloženia inžinierskych sietí (splašková kanalizácia) a zriadenia ochranného pásma na parcele reg. EKN č. 652/2 v rozsahu dielu č. 2 (31 m2) v prospech vlastníka parcely č. 1308/2.</i></p>																	
<p><i>Poznámka 4: Zriaďuje sa vecné bremeno na priznanie práva uloženia inžinierskych sietí (splašková kanalizácia) a zriadenia ochranného pásma na parcele reg. EKN č. 652/2 v rozsahu dielu č. 3 (19 m2) v prospech vlastníka parcely č. 1309/5.</i></p>																	
<p><i>Poznámka 5: Zriaďuje sa vecné bremeno na priznanie práva uloženia inžinierskych sietí (splašková kanalizácia) a zriadenia ochranného pásma na parcele reg. EKN č. 652/2 v rozsahu dielu č. 4 (16 m2) v prospech vlastníka parcely č. 1309/8.</i></p>																	
<p><i>Poznámka 6: Zriaďuje sa vecné bremeno na priznanie práva uloženia inžinierskych sietí (splašková kanalizácia) a zriadenia ochranného pásma na parcele reg. EKN č. 652/2 v rozsahu dielu č. 5 (13 m2) v prospech vlastníka parcely č. 1310/2.</i></p>																	
<p><i>Poznámka 7: Zriaďuje sa vecné bremeno na priznanie práva uloženia inžinierskych sietí (splašková kanalizácia) a zriadenia ochranného pásma na parcele reg. EKN č. 652/2 v rozsahu dielu č. 6 (15 m2) v prospech vlastníka parcely č. 1311/2.</i></p>																	
<p><i>Poznámka 8: Zriaďuje sa vecné bremeno na priznanie práva uloženia inžinierskych sietí (splašková kanalizácia) a zriadenia ochranného pásma na parcele reg. EKN č. 652/2 v rozsahu dielu č. 7 (16 m2) v prospech vlastníka parcely č. 1312/2.</i></p>																	
<p><i>Poznámka 9: Zriaďuje sa vecné bremeno IN PERSONAM na priznanie práva uloženia inžinierskych sietí (dažďová kanalizácia) a zriadenia ochranného pásma na parcele reg. EKN č. 652/2 v rozsahu dielu č. 10 (29 m2) v prospech vlastníka inžinierskych sietí na parcele č. 1306/2 - Florianka s.r.o., Krasovského 14 851 01 Bratislava - mestská časť Petržalka.</i></p>																	
<p><i>Legenda: kód spôsobu využívania</i></p>																	
<p><i>4 - Pozemok prevažne v zastavanom území obce alebo v záhradkárskej osade, na ktorom sa pestuje zelenina, ovocie, okrasná nízka a vysoká zeleň a iné poľnohospodárske plodiny</i></p>																	
<p><i>18 - Pozemok, na ktorom je dvor</i></p>																	
<p><i>37 - Pozemok, na ktorom sú skaly, svahy, rokliny, výmole, vysoké medze s krovím alebo kamením a iné plochy, ktoré neposkytujú trvalý úžitok.</i></p>																	
<p><i>99 - Pozemok využívaný podľa druhu pozemku</i></p>																	
<p><i>22 - Pozemok, na ktorom je postavená inžinierska stavba - cestná, miestna a účelová komunikácia, lesná cesta, poľná cesta, chodník, nekryté parkovisko a ich súčasti</i></p>																	

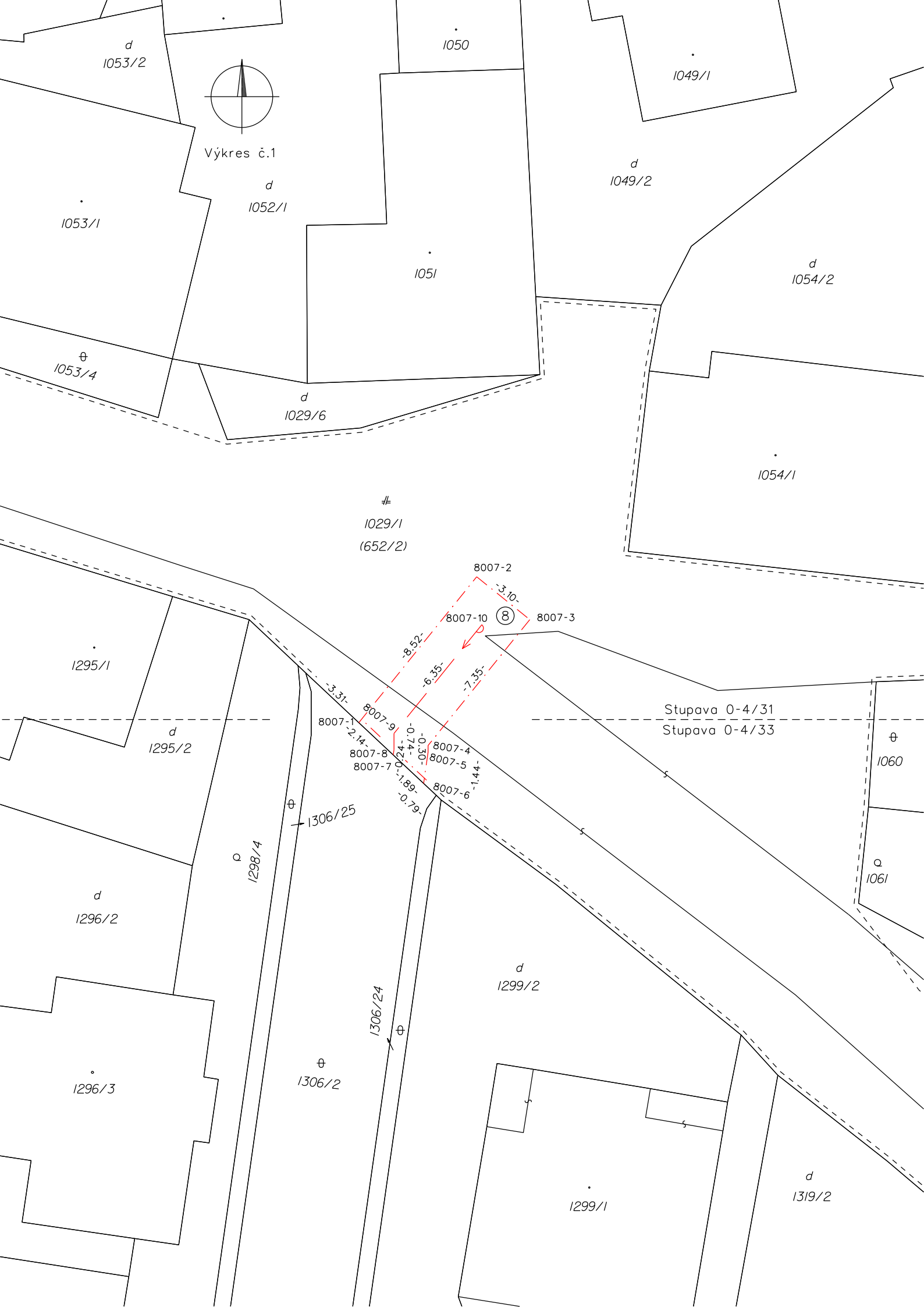

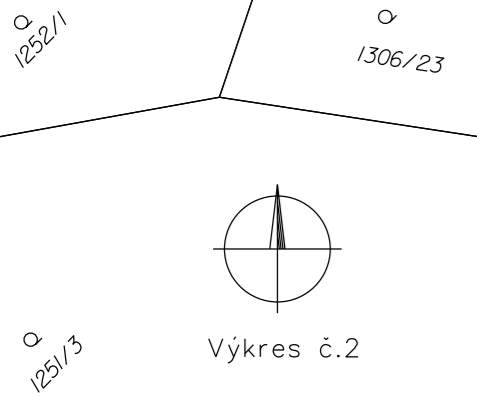

DETAIL "A"

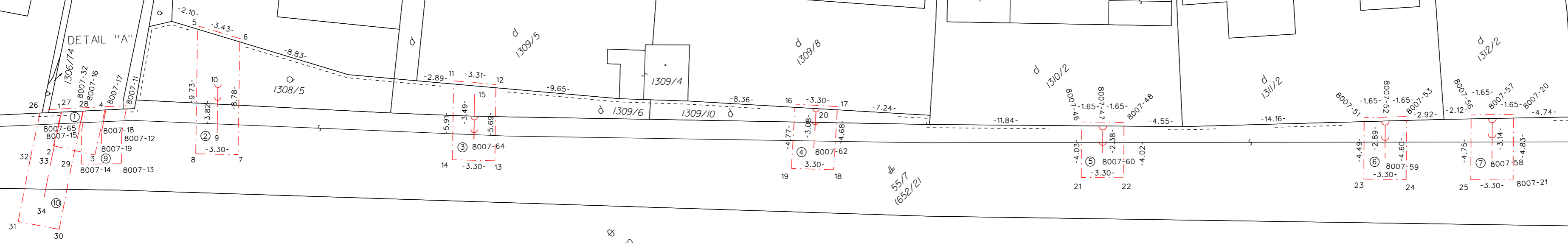

55/7 (652/2)

1240

