

Spoplatnené v zmysle  
zákona č. 145/1995 Z.z.

Geometrický plán je podkladom na právne úkony, keď údaje doterajšieho stavu výkazu výmer sú zhodné s údajmi platných výpisov z katastra nehnuteľností.

Vyhotovitel: <b>MENSOR, s.r.o.</b> Hurbanova 2290/29, 022 01 Čadca IČO: 43947280, DIČ: 2022534096 IČ DPH: SK2022534096 mobil: 0904 613 734 e-mail: riso.geodet@gmail.com		Kraj Bratislavský	Okres Bratislava III	Obec Bratislava - m. č. Nové Mesto	
Kat. územie Vinohrady		Číslo plánu 3027/20	Mapový list č. Pezinok 8-8/33		
		<b>GEOMETRICKÝ PLÁN</b> na vyznačenie práva uloženia inžinierskej siete na pozemku parcela E KN č. 22296/1			
Vyhotovil		Autorizačne overil		Úradne overil Meno: <b>Ing. Martin Šimonček</b>	
Dňa: 13.7.2020	Meno: Mgr. Richard Ziman	Dňa: 13.7.2020	Meno: Ing. Igor Šašinka	Dňa: 31. 07. 2020	Číslo: G1- 1567/2020
Nové hranice boli v prírode označené vedením inžinierskej siete		Náležitostami a presnosťou zodpovedá predpisom		Úradne overené podľa § 9 zákona NR SR č.215/1995 Z.z. o geodézii a kartografii	
Záznam podrobného merania (meračský náčrt) č. 6602		Pečiatka a podpis		Pečiatka a podpis	
Súradnice bodov označených číslami a ostatné meračské údaje sú uložené vo všeobecnej dokumentácii.					

# VÝKAZ VÝMER

Doterajší stav										Zmeny					Nový stav				
pžkn. vložky	listu vlastn.	Číslo parcely			Druh pozemku	Výmera		Diel číslo	k parcele číslo	m <sup>2</sup>	od parcely číslo	m <sup>2</sup>	Číslo parcely		Výmera		Druh pozemku	Vlastník, (iná oprávnená osoba) adresa, (sídlo)	
		PK	KN - E	KN - C		ha	m <sup>2</sup>						ha	m <sup>2</sup>	kód				
	6747		22296/1		zast.pl.	1677	1					1677	(22296/1	1677			zast.pl.)	doterajší	
Spolu:						1677						4		1677					
Stav právny																			
Stav podľa registra C KN																			
	7317		4431/1		ostatná pl.	397						397	4431/1	397			ostatná pl.	doterajší	
			22296/2		zast.pl.	2610						2610	22296/2	2610			zast.pl.	doterajší	
Spolu:						3007						3007		3007					

Legenda: kód spôsobu využívania: 37 - Pozemok, na ktorom sú skaly, svahty, rokliny, výmole, vysoké medze s krovím alebo kamením a iné plochy, ktoré neposkytujú trvalý úžitok  
 99 - Pozemok využívaný podľa druhu pozemku

**Poznámka:** Zriaďuje sa vecné bremeno na priznanie práva uloženia a údržby inžinierskej siete splaškovej kanalizácie a jej ochranného pásma vo vyznačenom rozsahu na pozemku parcela registra E KN č. 22296/1 v prospech vlastníka pozemku parcela registra C KN č. 4431/1.

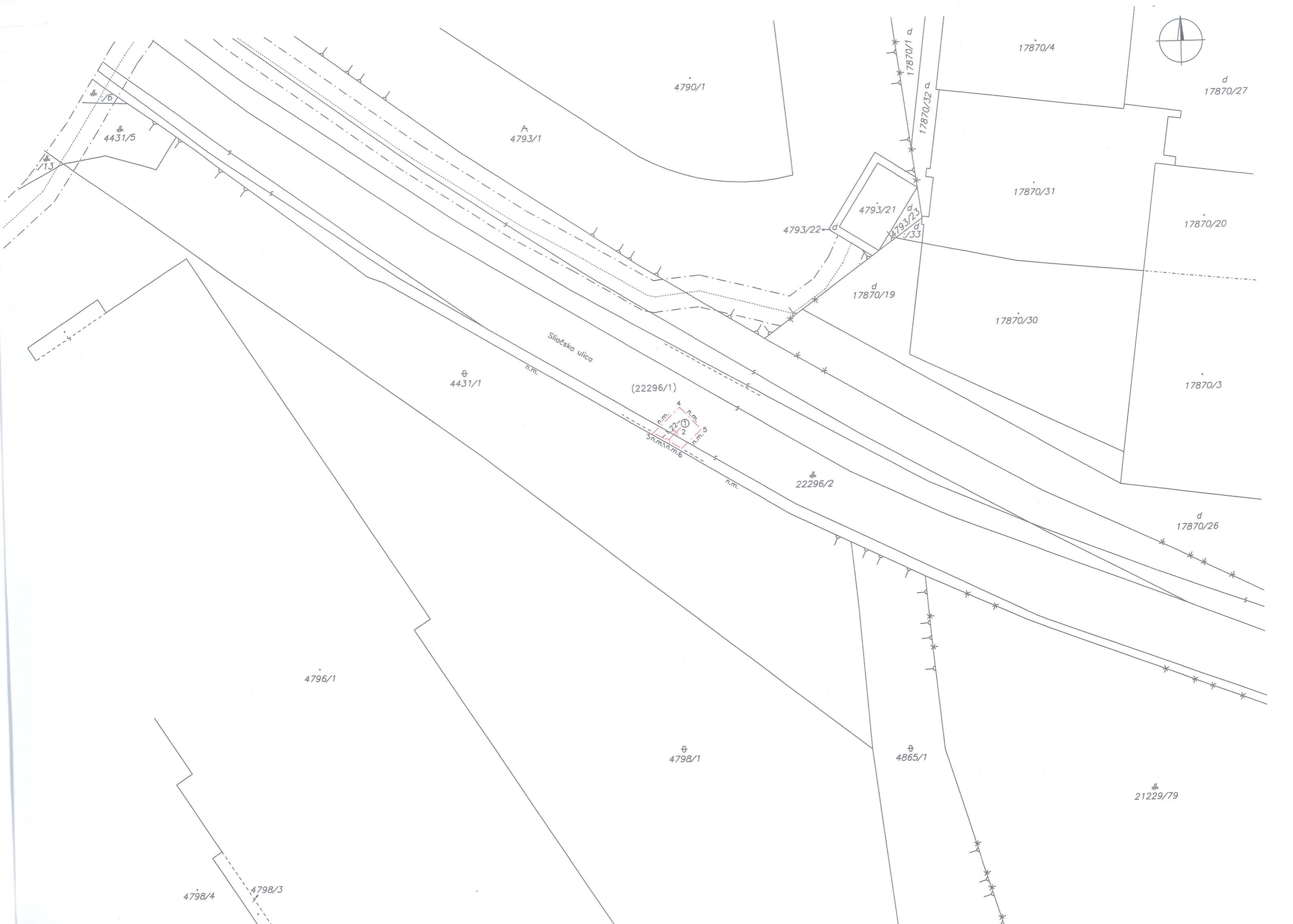

4790/1

A  
4793/1

17870/4

d  
17870/27

17870/31

17870/20

4793/21

4793/22

4793/23

4793/33

d  
17870/19

17870/30

17870/3

Slačka ulica

⊕  
4431/1

(22296/1)

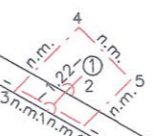

#  
22296/2

d  
17870/26

4796/1

⊕  
4798/1

⊕  
4865/1

#  
21229/79

4798/4

4798/3