Príloha č. 1

Návrh opráv komunikácií v správe Hl. m. SR Ba na rok 2020_aktualizácia COVID 19_jún
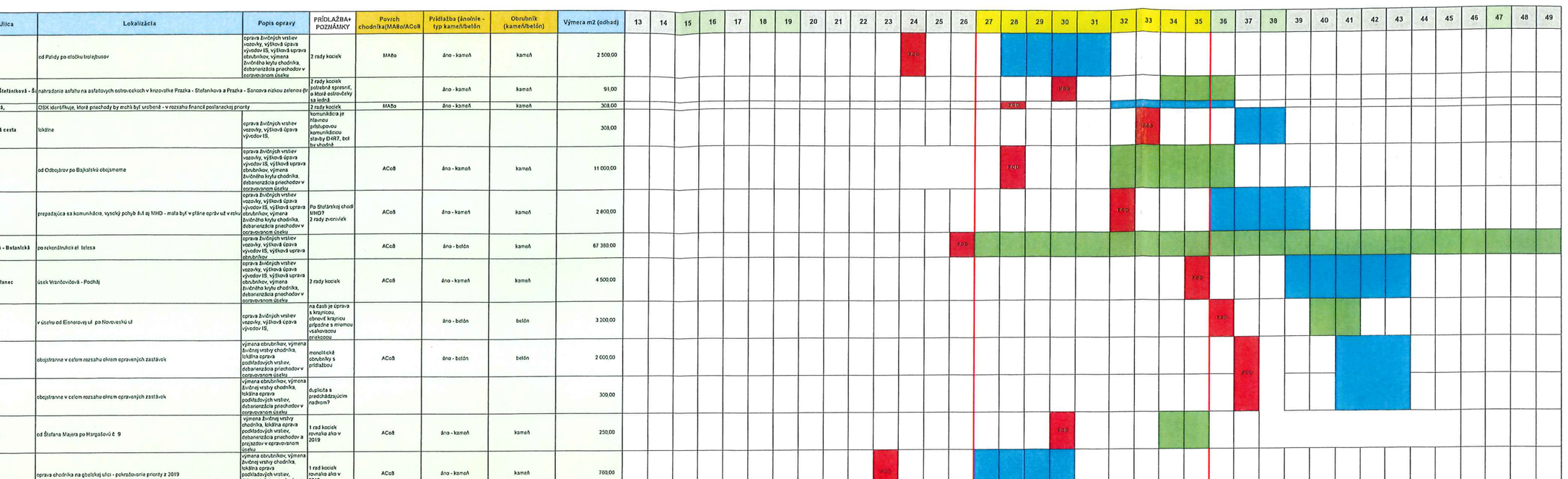
Typ komunikácie	Mestská časť	Dozor	STAV	Ulica	Lokalizácia	Popis opravy	PRÍDLAŽBA+ POZNÁMKY	Povrch chodníka(MABo/ACoB	Prídlažba (áno/nie - typ kameň/betón)	Obrubník (kameň/betón)	Výmera m2 (odhad)	13	14	15	16	17	18	19	20	21	22	23	24	25	26	27	28	29	30	31	32	33	34	35	36	37	38	39	40	41	42	43	44	45	46	47	48	49
MK II	Staré Mesto	Metro	objednávka	Šuleková	od Palidy po otočku trolejbusov	oprava živičných vrstiev vozovky, výšková úprava vývodov IS, výšková úprava obrubníkov, výmena živičného krytu chodníka, debarierizácia priechodov v opravovanom úseku	2 rady kociek	MABo	áno - kameň	kameň	2 500,00																																						
cesta	Staré Mesto	Metro	v príprave	Pražská - Štefánikovà - Š	nahradenie asfaltu na asfaltových ostrovcekoch v krizovatke Prazka - Stefanikova a Prazka - Sancova nízkou zelenou (tr		2 rady kociek potrebné spresniť, o ktoré ostrovčeky sa jedná		áno - kameň	kameň	91,00																																						
chodníky	Staré Mesto	Metro	výzva	Štefánikovà,	OSK identifikuje, ktoré priechody by mohli byť urobené - v rozsahu financií poslaneckej priority		2 rady kociek	MABo	áno - kameň	kameň	308,00																																						
MK II	Podunajské Biskupice	Metro	v príprave	Lieskovská cesta	lokálne	oprava živičných vrstiev vozovky, výšková úprava vývodov IS,	komunikácia je hlavnou prístupovou komunikáciou stavby D4R7, bol by vhodné				308,00																																						
MK II	Nové Mesto	Metro	v príprave	vajnorska	od Odbojárov po Bajkalskú obojsmerne	oprava živičných vrstiev vozovky, výšková úprava vývodov IS, výšková úprava obrubníkov, výmena živičného krytu chodníka, debarierizácia priechodov v opravovanom úseku		ACoB	áno - kameň	kameň	11 000,00																																						
MK II	Rača	Metro	v príprave	Stolárska	prepadajúca sa komunikácia, vysoký pohyb áut aj MHD - mala byť v pláne opráv už v roku	oprava živičných vrstiev vozovky, výšková úprava vývodov IS, výšková úprava obrubníkov, výmena živičného krytu chodníka, debarierizácia priechodov v opravovanom úseku	Po Stolárskej chodí MHD? 2 rady zvonivlek	ACoB	áno - kameň	kameň	2 800,00																																						
MK I	Karlová Ves	Metro	v príprave	Karloveská - Botanická	po rekonštrukcii el. telesa	oprava živičných vrstiev vozovky, výšková úprava vývodov IS, výšková úprava obrubníkov		ACoB	áno - betón	kameň	67 360,00																																						
MK II	Lamač	Metro	nacenenie	Cesta na Klanec	úsek Vrančovičová - Podhaj	oprava živičných vrstiev vozovky, výšková úprava vývodov IS, výšková úprava obrubníkov, výmena živičného krytu chodníka, debarierizácia priechodov v opravovanom úseku	2 rady kociek	ACoB	áno - kameň	kameň	4 500,00																																						
MK II	Devínska Nová Ves	Metro	nacenenie	Istrijská	v úseku od Eisnerovej ul. po Novoveskú ul	oprava živičných vrstiev vozovky, výšková úprava vývodov IS,	na časti je úprava s krajnicou, obroviť krajnicu prípadne s miernou vsakovacou priekopou		áno - betón	betón	3 200,00																																						
chodník	Devínska Nová Ves	Metro	nacenenie	Eisnerova	obojstranne v celom rozsahu okrem opravených zastávok	výmena obrubníkov, výmena živičnej vrstvy chodníka, lokálna oprava podkladových vrstiev, debarierizácia priechodov v opravovanom úseku	monolitické obrubníky s prídlažbou	ACoB	áno - betón	betón	2 000,00																																						
chodník	Devínska Nová Ves	Metro	nacenenie	Eisnerova	obojstranne v celom rozsahu okrem opravených zastávok	výmena obrubníkov, výmena živičnej vrstvy chodníka, lokálna oprava podkladových vrstiev, debarierizácia priechodov v opravovanom úseku	duplicita s predchádzajúcim nadkom?				300,00																																						
chodník	Záhorská Bystrica	Metro		Hargašová	od Štefana Majera po Hargašovú č. 9	výmena živičnej vrstvy chodníka, lokálna oprava podkladových vrstiev, debarierizácia priechodov a prejazdov v opravovanom úseku	1 rad kociek rovnako ako v 2019	ACoB	áno - kameň	kameň	250,00																																						
chodník	Záhorská Bystrica	Metro	nacenenie	Gbelská	oprava chodníka na gbelskej ulici - pokračovanie priority z 2019	výmena obrubníkov, výmena živičnej vrstvy chodníka, lokálna oprava podkladových vrstiev, debarierizácia priechodov a prejazdov v opravovanom úseku	1 rad kociek rovnako ako v 2019	ACoB	áno - kameň	kameň	760,00