

**Protokol č. 11 88 0346 19 00**  
**o zverení nehnuteľného majetku hlavného mesta Slovenskej republiky Bratislavy a sním**  
**súvisiacich práv a záväzkov do správy mestskej príspevkovej organizácie**  
**MARIANUM – Pohrebníctvo mesta Bratislavy**  
**(ďalej aj ako „protokol“)**

**VLASTNÍK:** **Hlavné mesto Slovenskej republiky Bratislava**  
Primaciálne nám. č. 1, 814 99 Bratislava  
zastúpené primátorom Ing. arch. Matúšom Vallom  
IČO: 00 603 481

(ďalej aj ako „odovzdávajúci“)

**SPRÁVCA:** **MARIANUM – Pohrebníctvo mesta Bratislavy**  
Šafárikovo námestie č. 3, 811 02 Bratislava  
zastúpené riaditeľom Ing. Radoslavom Vavrušom  
IČO: 17 330 190

(ďalej aj ako „preberajúci“ alebo aj ako „MARIANUM“)

(ďalej spolu aj ako „strany protokolu“)

### Článok 1

1. Predmetom zverenia správy nehnuteľného majetku hlavného mesta SR Bratislavy a s ním súvisiacich práv a záväzkov mestskej príspevkovej organizácii MARIANUM sú nehnuteľnosti vo vlastníctve Hlavného mesta SR Bratislavy nachádzajúce sa v lokalite Cintorína Prievoz na Stachanovskej ulici, k. ú. Ružinov, a to:

a) stavba domu smútku Stachanovská 62 súpis. č. 18574 postavená na pozemkoch parc. č. 500/2 a parc. č. 3161/17, LV č. 1, v evidencii majetku vedená ako MARIANUM Dom smútku Prievoz

v obstarávacej cene .....112 137,00 Eur,  
oprávky .....3 924,90 Eur,  
zostatok k 29. 05. 2019 .....108 212,10 Eur,

b) pozemky registra „C“ KN:

parc. č. 3161/20 – zastavané plochy a nádvoria vo výmere 552 m<sup>2</sup>  
v obstarávacej cene .....27 484,56 Eur,  
ktorý vznikol na základe GP č. 10082017 zo dňa 23.07.2017, úradne overeným dňa 08.09.2017 pod č. 1999/2017.

parc. č. 3161/17 – zastavané plochy a nádvoria vo výmere 5 m<sup>2</sup>  
v obstarávacej cene .....248,95 Eur,

(ďalej aj ako „predmet zverenia“)

2. Celková hodnota zverovaných nehnuteľností predstavuje sumu .....**135 945,61 Eur.**

## Článok 2

Mestské zastupiteľstvo hlavného mesta SR Bratislavy na svojom zasadnutí konanom dňa 25.04.2019 Uznesením č. 154/2019 schválilo zverenie pozemkov špecifikovaných v článku 1 v bode 1. tohto protokolu v súlade s článkom 85 Štatútu hlavného mesta SR Bratislavy v spojení s § 4 ods. 4 Všeobecne záväzného nariadenia hlavného mesta Slovenskej republiky Bratislavy č. 18/2011 z 15. decembra 2011 o zásadách hospodárenia s majetkom hlavného mesta Slovenskej republiky Bratislavy do správy mestskej príspevkovej organizácie MARIANUM – Pohrebníctvo mesta Bratislavy, za účelom poskytovania všeobecne prospešných služieb, rozšírenia Cintorín Prievoz pozdĺž Stachanovskej ulice a vytvorenia nových hrobových a urnových miest, poskytovania komplexných cintorínskych a pohrebných služieb a, následného zabezpečovania správy

podmienkami:

1. nedôjde k predaju týchto nehnuteľností zo strany mestskej príspevkovej organizácie MARIANUM – Pohrebníctvo mesta Bratislavy,
2. v prípade, ak mestská príspevková organizácie MARIANUM – Pohrebníctvo mesta Bratislavy prestane predmetné pozemky užívať pre uvedené účely, je povinná predmet zverenia v lehote 60 dní vrátiť do priamej správy hlavnému mestu SR Bratislava,
3. protokol o zverení nehnuteľného majetku bude mestskou príspevkovou organizáciou MARIANUM – Pohrebníctvo mesta Bratislavy podpísaný do 90 dní odo dňa schválenia uznesenia v Mestskom zastupiteľstve hlavného mesta SR Bratislavy, inak uznesenie stratí platnosť.

## Článok 3

1. Preberajúci sa zaväzuje vykonávať správu predmetu zverenia v zmysle Štatútu hlavného mesta Slovenskej republiky Bratislavy, Všeobecne záväzného nariadenia hlavného mesta Slovenskej republiky Bratislavy č. 18/2011 z 15. decembra 2011 o zásadách hospodárenia s majetkom hlavného mesta Slovenskej republiky Bratislavy, platných predpisov a uznesení mestského zastupiteľstva hlavného mesta SR Bratislavy tak, aby vlastníkovi Hlavnému mestu Slovenskej republiky Bratislave nevznikla žiadna škoda.
2. Preberajúci podpisom tohto protokolu potvrdzuje, že bol oboznámený so stanoviskami odborných útvarov, a to územnoplánovacia informácia zo dňa 26.03.2019, stanoviskom oddelenia stratégií rozvoja mesta a tvorby ÚPD zo dňa 21.03.2019, súborným stanoviskom za sekciu dopravy zo dňa 29.03.2019, stanovisko oddelenia správy komunikácií zo dňa 26.03.2019 a stanoviskom oddelenia životného prostredia zo dňa 20.03.2019.
3. Preberajúci sa zaväzuje, že z jeho strany nedôjde k predaju predmetu zverenia.
4. Preberajúci berie na vedomie, že komunikácia Stachanovská a chodník vybudovaný pozdĺž nej nie je predmetom zverenia.

## Článok 4

1. Tento protokol nadobudne platnosť dňom jeho podpisu oboma stranami protokolu.
2. Tento protokol je povinne zverejňovanou listinou podľa § 5a zákona č. 211/2000 Z.z. o slobodnom prístupe k informáciám v znení neskorších predpisov a nadobúda účinnosť

podľa ust. § 47a ods.1 zákona č. 40/1964 Zb. v znení neskorších predpisov dňom nasledujúcim po dni jeho zverejnenia na webovom sídle Hlavného mesta SR Bratislavy.

### Článok 5

K fyzickému odovzdaniu predmetu zverenia nedôjde, nakoľko preberajúci stav predmetu zverenia dobre pozná a preberá ho dňom obojstranného podpisu tohto protokolu.

### Článok 6

1. Tento protokol sa vyhotovuje v desiatich (10) rovnopisoch s platnosťou originálu, z toho pre preberajúceho v štyroch (4) exemplároch a v šiestich (6) exemplároch pre odovzdávajúceho.
2. GP č. 10082017 zo dňa 23.07.2017, úradne overeným dňa 08.09.2017 pod č. 1999/2017 tvorí neoddeliteľnú súčasť tohto protokolu.
3. Strany protokolu si tento protokol prečítali, porozumeli mu a nemajú proti jeho forme a obsahu žiadne námietky, čo potvrdzujú vlastnoručnými podpismi.

V Bratislave dňa .03...07...2019

17. 06. 2019

V Bratislave dňa .....

Odovzdávajúci:

Preberajúci:

Hlavné mesto SR Bratislava

MARIANUM – Pohrebníctvo mesta Bratislavy

Ing. arch. Matúš Vallo  
primátor

Ing. Radoslav Vavruš  
riaditeľ



Spoplatnené v zmysle zákona č. 145/1995 Z.z.

Geometrický plán je podkladom na právne úkony, keď údaje doterajšieho stavu výkazu výmer sú zhodné s údajmi platných výpisov z katastra nehnuteľností

|  |                                  |   |  |
|--|----------------------------------|---|--|
| Vyhoviteľ<br><b>GEOMETRES s.r.o.</b><br>geodetické práce<br>Znievska 30<br>851 06 Bratislava<br>0903 470 320, andrej.gata@gmail.com<br>IČO:47 849 746  | Kraj<br><i>Bratislavský</i>      | Okres<br><i>Bratislava II</i>   | Obec<br><i>BA-m.č. RUŽINOV</i>                               |
|  | Kat. územie<br><i>Ružinov</i>    | Číslo plánu<br><i>10082017</i>  | Mapový list č<br><i>Bratislava 7-0/13, Bratislava 7-0/14</i> |
| <b>GEOMETRICKÝ PLÁN</b> na určenie vlastníckých práv k poz. p.č. 3161/20   |                                  |   |  |
| Vyhoviteľ  |                                  | Autorizačne overil  |  |
| Dňa:<br><i>23.07.2017</i>  | Meno:<br><i>Ing. Andrej Gáťa</i> | Dňa:<br><i>23.08.2017</i>   | Meno:<br><i>Ing. Andrej Gáťa</i>                             |
| Úradne overil<br>Meno: <b>Ing. Cipová Magdaléna</b>  |                                  | Dňa: <b>- 8 SEP. 2017</b> Číslo: <i>1999/2017</i>                                   |  |
| Nové hranice boli v prírode označené <i>drev. kolkmi</i><br>Záznam podrobného merania (meračský náčrt) č. <i>6581</i><br>Súradnice bodov označených číslami a ostatné meračské údaje sú uložené vo všeobecnej dokumentácii |                                  | Náležitostami a presnosťou zodpovedá predp.   |  |
| t.č. 650 - 1997  |                                  |  |  |

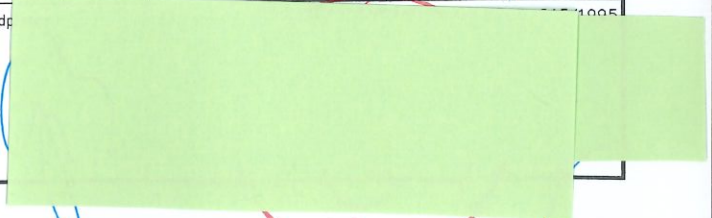

# VÝKAZ VÝMER

| Doterajší stav           |                  |               |        |      |          |              |        |                |            | Zmeny           |                |                  |                |               | Nový stav |                |                      |  |
|--------------------------|------------------|---------------|--------|------|----------|--------------|--------|----------------|------------|-----------------|----------------|------------------|----------------|---------------|-----------|----------------|----------------------|--|
| pžkn. vložky             | listu vlastn. LV | Číslo parcely |        |      |          | Druh pozemku | Výmera |                | Diel číslo | k parcele číslo | m <sup>2</sup> | od parcely číslo | m <sup>2</sup> | číslo parcely | Výmera    |                | Druh pozemku         | Vlastník, (iná opráv. osoba) adresa, (sídlo) |
|                          |                  | PK            | KN-E   | KN-C |          |              | ha     | m <sup>2</sup> |            |                 |                |                  |                |               | ha        | m <sup>2</sup> |                      |  |
|                          | 7868             |               | 271    |      | orná p.  | 577          |        | 1              | 3161/20    | 473             |                |                  | ( 271          | 104           |           | orná p. )      | Doterajší            |  |
|                          | 7868             |               | 273/11 |      | orná p.  | 367          |        | 2              | 3161/20    | 79              |                |                  | ( 273/11       | 288           |           | orná p. )      | detto                |  |
|                          |                  |               |        |      |          |              |        | 1              |            | 473             | 271            |                  | 3161/20        | 552           |           | zast.pl. 22    | Doterajší            |  |
|                          |                  |               |        |      |          |              |        | 2              |            | 79              | 273/11         |                  |                |               |           |                |                      |  |
| Spolu:                   |                  |               |        |      |          |              |        |                |            |                 |                | 552              |                |               | 944       |                |                      |  |
| Stav podľa registra C KN |                  |               |        |      |          |              |        |                |            |                 |                |                  |                |               |           |                |                      |  |
|                          |                  |               |        |      | zast.pl. | 8375         |        |                | 3161/2     |                 |                |                  | 3161/2         | 7823          |           | zast.pl. 22    | Doterajší            |  |
|                          |                  |               |        |      |          |              |        |                |            |                 |                |                  | 3161/20        | 552           |           | zast.pl. 22    | oko v stave právnom. |  |
| Spolu:                   |                  |               |        |      |          |              |        |                |            |                 |                |                  |                |               | 8375      |                |                      |  |

Legenda: kód spôsobu využívania 22 Pozemok, na ktorom je postavený inžinierska stavba – cestná, miestna a účelová komunikácia, lesná cesta, poľná cesta, ...

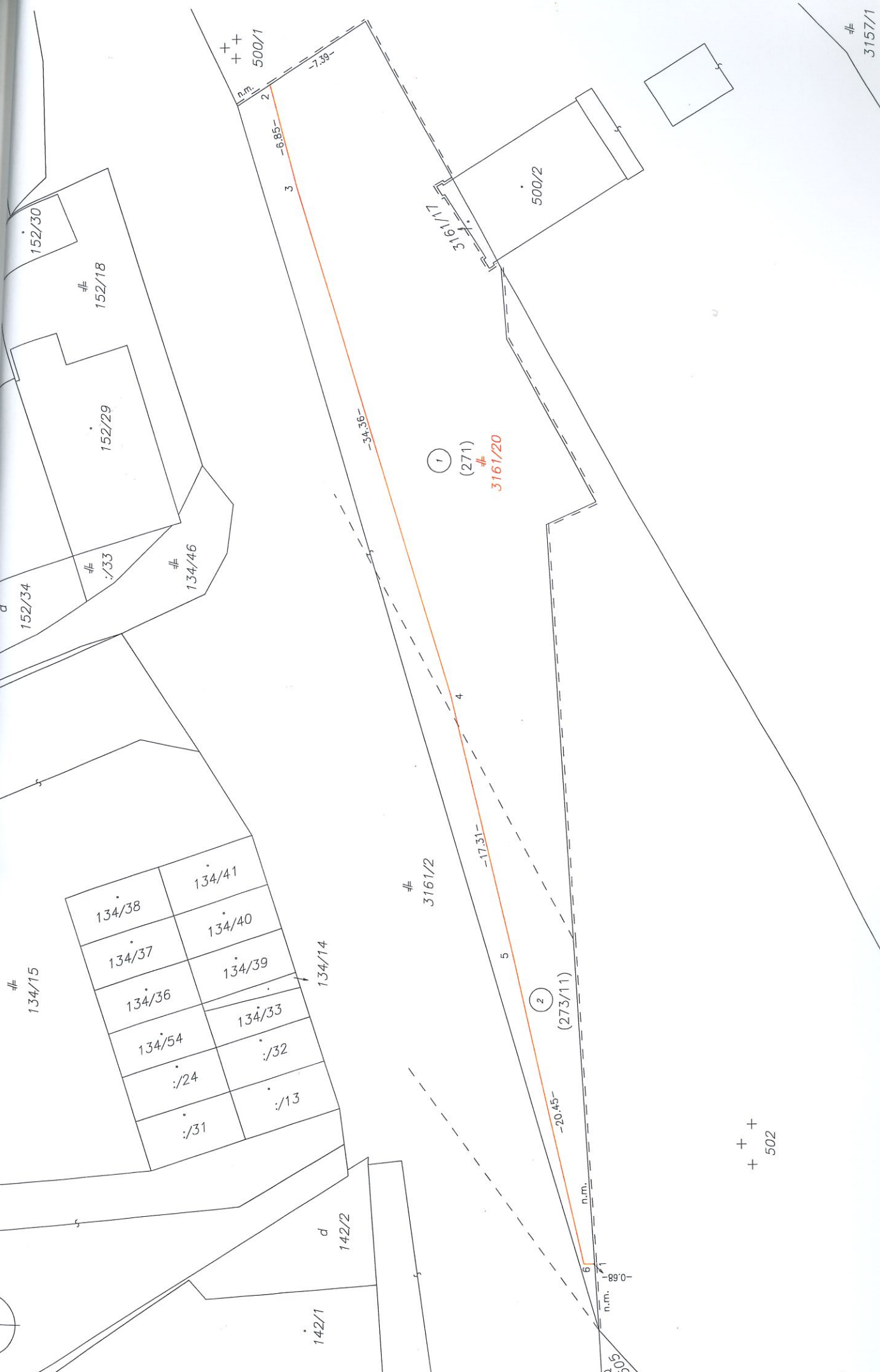

①  
(271)  
#  
3161/20

②  
(273/11)

+ +  
+ 502

#  
3157/1

