

**Znalecká organizácia:** FINDEX, s.r.o., Čajakova 21, 811 05 Bratislava, ev.č.: 900266

Spracovateľ: Ing. Peter Skákala, PhD., znalec v odbore Stavebníctvo

Telefón/mobil: +421 903 221841, e-mail: [peter@skakala.sk](mailto:peter@skakala.sk)

**Zadávateľ:** Hlavné mesto SR Bratislava - Primaciálne nám. 1, 814 99 Bratislava

Číslo spisu (objednávky): Objednávka č. OTS1702434, SNM/17/067/SP, zo dňa 07.09.2017

# **ZNALCKÝ POSUDOK**

číslo 54/2017

**Vo veci** stanovenia všeobecnej hodnoty pozemku na Brižitskej ulici v Bratislave, parc. č. 3600/11 s výmerou 1 m<sup>2</sup>, zapísaného na LV č. 847 v k.ú. Dúbravka, za účelom prevodu vlastníckeho práva k nehnuteľnosti.

Počet listov (z toho príloh): 31 (22)

Počet odovzdaných vyhotovení: 3 + CD

# I. ÚVODNÁ ČASŤ

## 1. Úloha znalca:

Úlohou znalca je stanovenie všeobecnej hodnoty pozemku na Brižitskej ulici v Bratislave, parc. č. 3600/11 s výmerou 1 m<sup>2</sup>, zapísaného na LV č. 847 v k.ú. Dúbravka, za účelom prevodu vlastníckeho práva k nehnuteľnosti.

## 2. Dátum vyžiadania posudku alebo dátum uznesenia, objednávky:

Posudok bol vyžiadaný písomnou objednávkou č. OTS1702434, SNM/17/067/SP, zo dňa 07.09.2017.

## 3. Dátum, ku ktorému je posudok vypracovaný:

Posudok je vypracovaný podľa stavu nehnuteľnosti ku dňu vykonania miestnej obhliadky, dňa 12.09.2017.

## 4. Dátum, ku ktorému sa nehnuteľnosť ohodnocuje:

Nehuteľnosť je ohodnotená ku dňu vykonania miestnej obhliadky 12.09.2017.

## 5. Podklady na vypracovanie posudku:

### 5.1 Dodané objednávateľom

- Objedávka na vypracovanie znaleckého posudku č. OTS1702434, SNM/17/067/SP, zo dňa 07.09.2017 - originál
- Územnoplánovacia informácia, zo dňa 24.11.2016 - fotokópia

### 5.2 Obstarané znalcom

- Výpis z LV č. 847, k.ú. Dúbravka, z 19.07.2017 - katastrálny portál
- Informatívna kópia z katastrálnej mapy, zo dňa 19.07.2017 - katastrálny portál
- Situácia lokality podľa satelitnej mapy - originál
- Zistenia a poznatky z miestnej obhliadky - originál
- Fotografické snímky z miestnej obhliadky - originál

## 6. Použitý právny predpis:

- Vyhláška MS SR č. 492/2004 Z.z. o stanovení všeobecnej hodnoty majetku, v znení neskorších predpisov, príloha č. 3.

## 7. Ďalšie použité právne predpisy a literatúra:

- Zákon č. 382/2004 Z.z. o znalcoch, tlmočníkoch a prekladateľoch a o zmene a doplnení niektorých zákonov, v znení neskorších predpisov
- Vyhláška MS SR č. 490/2004 Z.z., ktorou sa vykonáva zákon č. 382/2004 Z.z. o znalcoch, v znení neskorších predpisov
- Vyhláška MS SR č. 491/2004 Z.z., o odmenách, náhradách výdavkov a náhradách za stratu času pre znalcov, tlmočníkov a prekladateľov, v znení neskorších predpisov
- Inštrukcia 7/2009 z 25. 03 2009
- Metodika výpočtu všeobecnej hodnoty nehnuteľností a stavieb, Žilinská univerzita 2001

- Zákon č. 50/1976 Zb. o územnom plánovaní a stavebnom poriadku "Stavebný zákon", v znení neskorších predpisov
- Životnosť a opotrebovanie budov v znaleckej praxi - Vyparina, Tomko, Tóth - 2008
- Ohodnocovanie nehnuteľností, Ilavský a kol., 2012

### **8. Osobitné požiadavky zadávateľa:**

Bez osobitných požiadaviek.

### **9. Právny úkon, na aký sa má posudok použiť:**

Posudok je vypracovaný za účelom prevodu vlastníctva.

## **II. POSUDOK**

### **1. VŠEOBECNÉ ÚDAJE**

#### **a) Výber použitej metódy:**

Ohodnotenie nehnuteľnosti je vykonané v súlade s vyhláškou MS SR č. 492/2004 Z.z. o stanovení všeobecnej hodnoty majetku. Všeobecnú hodnotu pozemkov možno zistiť pomocou metódy polohovej diferenciácie, porovnávacou metódou a výnosovou metódou. Podľa účelu znaleckého posudku možno použiť aj viac metód súčasne, pričom v závere bude po zdôvodnení uvedená len všeobecná hodnota určená vybranou metódou, ktorá najvhodnejšie vystihuje definíciu všeobecnej hodnoty. Výber vhodnej metódy vykoná znalec. Výber je v znaleckom posudku zdôvodnený.

Vo výpočtoch je použitá metóda polohovej diferenciácie. Pre ostatné metódy stanovenia všeobecnej hodnoty nie sú dostupné použiteľné podklady pre danú lokalitu a typ nehnuteľnosti.

#### **b) Vlastnícke a evidenčné údaje:**

*Výpis z LV č. 847, okres Bratislava IV, katastrálne územie Dúbravka*

ČASŤ A. Majetková podstata

PARCELY registra "C" evidované na katastrálnej mape

- parcela č. 3600/11, výmera 1 m<sup>2</sup>, zastavané plochy a nádvoría

Právny vzťah k rozostavanej stavbe evidovanej na pozemku 3600/11 je evidovaný na liste vlastníctva číslo 4558.

Pozemok je umiestnený v zastavanom území obce.

Spôsob využitia - pozemok na ktorom je rozostavaná stavba.

ČASŤ B. VLASTNÍCI a iné oprávnené osoby

Vlastník

Hlavné mesto SR Bratislava, Primaciálne námestie 1, 81499 Bratislava, spoluvlast. podiel 1/1

ČASŤ C. ŤARCHY

Ťarchy, Iné údaje a Poznámka: Bez zápisu.

### **c) Údaje o obhliadke predmetu posúdenia:**

Miestna obhliadka nehnuteľnosti bola vykonaná dňa 12.09.2017. Na miestnej obhliadke bol zistený skutkový stav nehnuteľnosti a jej využitia. Súčasťou miestneho zisťovania bolo vyhotovenie fotografickej dokumentácie pozemku, zistenie jeho súčasného využívania, dosiahnuteľnosť inžinierskych sietí, a využívanie susediacich pozemkov.

### **d) Technická dokumentácia, porovnanie súladu dokumentácie so zisteným stavom:**

Predmetom posúdenia nie sú žiadne stavby, hodnotený je pozemok. Nebola posudzovaná žiadna technická (projektová) dokumentácia.

### **e) Údaje katastra nehnuteľností, porovnanie súladu údajov katastra so zisteným stavom:**

Údaje uvedené v záznamoch katastra nehnuteľností sú v súlade so zisteným skutkovým stavom.

### **f) Vymenovanie jednotlivých pozemkov a stavieb, ktoré sú predmetom ohodnotenia:**

Pozemok - parcela číslo 3600/11 v k.ú. Dúbravka, s výmerou 1 m<sup>2</sup>

### **g) Vymenovanie jednotlivých pozemkov a stavieb, ktoré nie sú predmetom ohodnotenia:**

Predmetom ohodnotenia nie je rozostavaný rodinný dom (bez súpisného čísla), na hodnotenom pozemku parcelné číslo 3600/11, k.ú. Dúbravka.

## **2. STANOVENIE VŠEOBECNEJ HODNOTY**

Všeobecná hodnota je výsledná objektivizovaná hodnota nehnuteľností, ktorá je znaleckým odhadom ich najpravdepodobnejšej ceny ku dňu ohodnotenia, ktorú by tieto mohli dosiahnuť na trhu v podmienkach voľnej súťaže, pri poctivom predaji, keď kupujúci aj predávajúci budú konať s patričnou informovanosťou i opatrnosťou a s predpokladom, že cena nie je ovplyvnená neprímeranou pohnútkou, obvykle vrátane DPH.

## **POZEMKY**

### **METÓDA POLOHOVEJ DIFERENCIÁCIE**

#### **Parcela č. 3600/11, k.ú. Dúbravka**

Bratislava je hlavné, najľudnatejšie a rozlohou najväčšie mesto Slovenska. Mesto je aj sídlom Bratislavského samosprávneho kraja, sídli tu prezident, parlament, vláda, ministerstvá, veľvyslanectvá a rôzne úrady. V Bratislave má svoje sídlo niekoľko univerzít, vysokých škôl, divadiel, múzeí a iných kultúrnych ustanovizní, napríklad Slovenská filharmónia, Slovenská národná galéria, Slovenské národné múzeum, Slovenské národné divadlo, mnoho galérií, veľvyslanectiev, konzulátov a štátnych úradov a inštitúcií. Bratislava – mestská časť Dúbravka je mestská časť Bratislavy, situovaná v pokojnej časti Bratislavy neďaleko centra. Dúbravka je lokalita s dobrou občianskou vybavenosťou. Dopravnú dostupnosť umožňuje rýchle napojenie na centrum i na diaľnicu, mestská hromadná doprava a blízkosť železničnej stanice Lamač.

Hodnotený pozemok sa nachádza na ulici Brižitská, ktorá je rovnobežná s ulicami Popova a Tranovského. Brižitská ulica sa nachádza v mestskej časti Dúbravka. Pozemok sa nachádza na svahovitom území. Územie je stavebne stabilizované a je zastavané funkčne a štýlovo rôznorodou zástavbou. Z typologických foriem je zastúpený predovšetkým bytový dom do maximálne štyroch nadzemných podlaží a rodinné domy staršie aj novo budované, alebo modernizované. V okolí sú postavené predovšetkým bytové domy, prevláda funkcia využitia na bývanie.

Hodnotený je pozemok - parcela číslo 3600/11 s výmerou 1 m<sup>2</sup>, zastavané plochy a nádvoría.

Parcela číslo 3600/11 je trojuholníkového tvaru a je prístupná po komunikácii z ulice Brižitská. Koeficient zvyšujúcich faktorov bol použitý v hodnote 2,50 z dôvodu polohy posudzovaného pozemku v žiadanej obytnej zóne na území Hlavného mesta SR Bratislavy, s trvale zvýšeným záujmom o kúpu pozemkov. Koeficient redukujúcich faktorov uvažujem v hodnote 0,70 z dôvodu veľmi malej výmery samotného pozemku.

*Fotodokumentácia pozemku*



Parcela	Druh pozemku	Vzorec	Spolu výmera [m <sup>2</sup> ]	Podiel	Výmera [m <sup>2</sup> ]
3600/11	zastavané plochy a nádvoría	1	1,00	1/1	1,00

**Obec:**

Bratislava

**Východisková hodnota:**

$VH_{MJ} = 66,39 \text{ €/m}^2$

Označenie a názov koeficientu	Hodnotenie	Hodnota koeficientu
$k_S$ koeficient všeobecnej situácie	5. veľmi dobré obchodné a obytné časti v mestách od 50 000 do 100 000 obyvateľov, obytné zóny miest nad 100 000 obyvateľov, luxusné obytné oblasti s dobrým osvetlením a výhľadom, exkluzívne oblasti rodinných domov v dosahu miest nad 100 000 obyvateľov	1,40
$k_V$ koeficient intenzity využitia	6. - rodinné domy, bytové domy a ostatné stavby na bývanie s nadštandardným vybavením, - nebytové stavby pre priemysel, dopravu, školstvo, zdravotníctvo, šport s nadštandardným vybavením, - nebytové budovy pre obchod, administratívu, ubytovanie, kultúru s nižším štandardom vybavenia	1,05
$k_D$ koeficient dopravných vzťahov	4. pozemky v mestách s možnosťou využitia mestskej hromadnej dopravy	1,00
$k_F$ koeficient funkčného využitia územia	2. zmiešané územie s prevahou občianskej vybavenosti (obchodná poloha a byty )	1,30
$k_I$ koeficient technickej infraštruktúry pozemku	3. dobrá vybavenosť (možnosť napojenia najviac na tri druhy verejných sietí, napríklad miestne rozvody vody, elektriny, zemného plynu)	1,20
$k_Z$ koeficient povyšujúcich faktorov	3. pozemky s výrazne zvýšeným záujmom o kúpu, ak to nebolo zohľadnené v zvýšenej východiskovej hodnote	2,50
$k_R$ koeficient redukujúcich faktorov	11. iné faktory (napríklad tvar pozemku, výmera pozemku, druh možnej zástavby, nezabezpečený prístup z verejnej komunikácie, chránené územia, nobmedzujúce regulatívy zástavby a pod.)	0,70

## VŠEOBECNÁ HODNOTA POZEMKU

Názov	Výpočet	Hodnota
Koeficient polohovej diferenciácie	$k_{PD} = 1,40 * 1,05 * 1,00 * 1,30 * 1,20 * 2,50 * 0,70$	4,0131
Jednotková hodnota pozemku	$V\check{S}H_{MJ} = VH_{MJ} * k_{PD} = 66,39 \text{ €/m}^2 * 4,0131$	266,43 €/m <sup>2</sup>
Všeobecná hodnota pozemku	$V\check{S}H_{POZ} = M * V\check{S}H_{MJ} = 1,00 \text{ m}^2 * 266,43 \text{ €/m}^2$	266,43 €

# III. ZÁVER

## 1. OTÁZKY A ODPOVEDE

Úlohou znalca bolo stanovenie všeobecnej hodnoty pozemku na Brižitskej ulici v Bratislave, parc. č. 3600/11 s výmerou 1 m<sup>2</sup>, zapísaného na LV č. 847 v k.ú. Dúbravka, za účelom prevodu vlastníckeho práva k nehnuteľnosti.

## 2. VŠEOBECNÁ HODNOTA

### Rekapitulácia:

Názov	Všeobecná hodnota [€]
<b>Stavby</b>	
<b>Pozemky</b>	
Parcela č. 3600/11, k.ú. Dúbravka - parc. č. 3600/11 (1 m <sup>2</sup> )	266,43
<b>Spolu VŠH</b>	<b>266,43</b>
<b>Zaokrúhlená VŠH spolu</b>	<b>265,00</b>

**Všeobecná hodnota stavieb a pozemkov je spolu: 265,00 €**

**Slovom: Dvestošesťdesiatpäť Eur**

## 3. MIMORIADNE RIZIKÁ

Hodnotená parcela je zastavaná rozostavanou stavbou rodinného domu, ktorá je vo vlastníctve súkromnej osoby (stavba na cudzom pozemku). Nie sú známe žiadne mimoriadne riziká.

.....  
Znalecký posudok vypracoval, môže potvrdiť jeho správnosť a podať žiadané vysvetlenia v zmysle §17 zákona č. 382/2004 Z.z. o znalcoch, tlmočníkoch a prekladateľoch v znení neskorších predpisov a §15 vyhlášky č. 490/2004 Z.z. v znení neskorších predpisov: Ing. Peter Skákala, PhD.  
.....

V Bratislave, dňa 14.09.2017

.....  
Ing. Peter Skákala, PhD.

osoba zodpovedná za výkon znaleckej činnosti  
a štatutárny orgán

## IV. PRÍLOHY

<b>Č. Popis</b>	<b>počet listov</b>
1. Objednávka č. OTS1702434, SNM/17/067/SP, zo dňa 07.09.2017	1
2. LV č. 847 - čiastočný, parcela číslo 3600/11, z 19.07.2017	13
3. Kópia z katastrálnej mapy, z 19.07.2017	1
4. Situácia okolia zo satelitnej mapy	1
5. Územnoplánovacia dokumentácia, z 24.11.2016	5
6. LV č. 4558 - rozostavaný RD na parc.č. 3600/11, z 19.07.2017	1
<b>Spolu listov príloh je</b>	<b>22</b>





Objednávka číslo OTS1702434

SNM/17/067/SP

<b>Odberateľ:</b> <b>Hlavné mesto Slovenskej republiky</b> <b>Bratislava</b> <b>Oddelenie majetkových vzťahov</b> Primaciálne námestie č. 1 814 99 Bratislava IČO: 00603481 DIČ: 2020372596	<b>Dodávateľ:</b> <b>FINDEX, s.r.o.</b>  Čajakova 21 81105 Bratislava IČO: 900266 DIČ: IČ DPH:
Dodacia lehota: ihneď	Prenesená daňová povinnosť: Nie

Objednávame u Vás vyhotovenie znaleckého posudku pre stanovenie všeobecnej hodnoty pozemku v k. ú. Dúbravka, registra "C" KN parc. č. 3600/11 - zastavané plochy a nádvoria vo výmere 1 m<sup>2</sup> zapísaný na LV č. 847 vo vlastníctve hlavného mesta SR Bratislavy.  
Cena cca 150,- Eur

Čís. r.	Názov položky	Počet	JC s DPH	Celkom s DPH
1	Služby znalcov (expertíza)	1,00	150,00	150,00 Eur
	<b>bez DPH:</b>			<b>150,00 Eur</b>
	<b>DPH</b>			<b>0,00 Eur</b>
	<b>Spolu s DPH:</b>			<b>150,00 Eur</b>

Vyhotovil: Rožňovcová Monika  
Telefón č.: (02)593 562 48  
Mobil č.:  
Schválil: Bialko Miroslav dňa 07.09.2017  
V Bratislave dňa: 24.07.2017

Hlavné mesto SR Bratislava  
Primaciálne nám. č. 1  
814 99 Bratislava  
-14-  
zodpovedná osoba  
pečiatka a podpis

Úrad geodézie, kartografie a katastra Slovenskej republiky  
**VÝPIS Z KATASTRA NEHNUTEĽNOSTÍ**

Okres: Bratislava IV  
Obec: BA-m.č. DÚBRAVKA  
Katastrálne územie: Dúbravka

Vytvorené cez katastrálny portál

Dátum vyhotovenia 19.07.2017  
Čas vyhotovenia: 09:25:10

## ČIASTOČNÝ VÝPIS Z LISTU VLASTNÍCTVA č. 847

ČASŤ A: MAJETKOVÁ PODSTATA

### PARCELY registra "C" evidované na katastrálnej mape

Parcelné číslo	Výmera v m <sup>2</sup>	Druh pozemku	Spôsob využ. p.	Umiest. pozemku	Právny vzťah	Druh ch.n.
3600/ 11		1 Zastavané plochy a nádvoria	26	2		

Právny vzťah k stavbe evidovanej na pozemku 3600/ 11 je evidovaný na liste vlastníctva číslo 4558.

Legenda:

Spôsob využívania pozemku:

26 - Pozemok, na ktorom je rozostavaná stavba

Umiestnenie pozemku:

2 - Pozemok je umiestnený mimo zastavaného územia obce

Ostatné parcely nevyžiadané

### ČASŤ B: VLASTNÍCI A INÉ OPRÁVNENÉ OSOBY

Por. číslo Priezvisko, meno (názov), rodné priezvisko, dátum narodenia, rodné číslo (IČO) a Spoluvlastnícky podiel miesto trvalého pobytu (sídlo) vlastníka

Účastník právneho vzťahu:

Vlastník

1 Hlavné mesto Slovenskej republiky Bratislava, Primaciálne námestie 1, Bratislava, PSČ 814 99, SR

1 / 1

IČO :

Poznámka V zmysle ustanovenia §39 ods.2 Katastrálneho zákona údaje katastra, ktorých hodnovernosť bola spochybnená sa nesmú používať - dvojité vlastníctvo parc.č.3449/277, 3449/278, 3449/279, 3449/280 na LV 847 na základe vyvlastňovacieho rozhodnutia č.773/72-330.Dr.Vd. a časti pôvodnej nehnuteľnosti parc.č.913 na LV 4711 na základe osvedčenia o dedičstve 38D/1680/2006-71, Dnot 23/2007, Z-1144/08

Poznámka ,hodnovernosť údajov katastra nehnuteľností o práve k nehnuteľnosti bola k časti pozemku p.č. 2550/1, k časti pozemku p.č. 2550/3 vedenom na LV č.847 k.ú. Dúbravka na základe listín kúpna zmluva zo dňa 30.09.1976 a kúpna zmluva zo dňa 30.11.1979 a k časti pozemku p.č. 2555/2, k časti 142m2 pozemku p.č. 2555/4 a k časti pozemku p.č. 2555/6 vedeným na LV 1286 k.ú. Dúbravka na základe Vyvlastňovacieho rozhodnutia Obvodného národného výboru Bratislava IV, odbor Výstavby a územného plánovania č.Výst.12880-5651/1974 zo dňa 14.08.1974 spochybnená z dôvodu duplicity vlastníctva k pozemku registra ,E' 1154 zapísanom na LV č.3071 k.ú. Lamač na základe rozhodnutia ŠN Bratislava 4 č. D733/89-17 zo dňa 06.04.1990 a darovacej zmluvy V-8286/05 zo dňa 23.05.2006.'X-1111/08

Poznámka 'Hodnovernosť údajov vlastníckeho práva k častiam pozemkov registra 'C' parc.č. 3410/23, č. 3410/2 bola spochybnená duplicitou vlastníctva s časťami pozemkov registra 'E' parc.č. 831 a č.854 zapísaných na LV č.1791, na základe listín- dedičského rozhodnutia č.D 71/85 a Rozhodnutia č. Výst. 1732/70-330.'

Poznámka 'Hodnovernosť údajov vlastníckeho práva k častiam pozemkov registra 'C' parc.č. 3400/7, č. 3400/3, č.3421/2 bola spochybnená duplicitou vlastníctva s časťami pozemkov registra 'E' parc.č. 832 a č.855 zapísaných na LV č.1791, na základe listín- dedičského rozhodnutia č.D 71/85 a Rozhodnutia č. Výst. 1732/70-330.'

Poznámka 'Hodnovernosť údajov vlastníckeho práva k častiam pozemkov registra 'C' parc.č. 3449/2, č. 1212/1, 1212/2, č.1218, č.1207, č. 1197, č. 1165, č.1164/4, č.1174/1, č.1177, č. 1169, č.1164 bola spochybnená duplicitou vlastníctva s časťami pozemkov registra 'E' parc.č. 835 a č.836 zapísaných na LV č.1791, na základe listín- dedičského rozhodnutia č.D 71/85 a Kúpnyimi zmluvami zo dňa 8.03.1972 a 19.04.1974.' (zápis GP č. 82/2010 nové parc. č. 3449/295, 3449/296, 3449/298, 3449/299, 3449/300, 3449/301, 3449/303, 3449/304, 3449/305, Z-1404/11), pvz. 2807/09

Poznámka Hodnovernosť údajov katastra nehnuteľností o práve k pozemkom registra 'C' parc.č.3449/60, č.3449/61, č.3449/68, č.3449/69 podľa ustanovenia §-u 39 ods. 2 katastrálneho zákona bola spochybnená duplicitou vlastníctva na základe listín č.

Por. číslo Priezvisko, meno (názov), rodné priezvisko, dátum narodenia, rodné číslo (IČO) a Spoluvlastnícky podiel miesto trvalého pobytu (sídlo) vlastníka

IČO :

	Rozhodnutí o vyvlastnění č. 5737/73-330-výst./Vd, č.3716/73-330-výst./Vd a dedičstiev č. D 63/82, č. D 66/94. - P-726/16 (R-480/16)
Titul nadobudnutia	Žiadosť MAGS SNM 16837/07-1/407025 z 07.05.2007, GP č. 20/2007
Titul nadobudnutia	Zápis parc.č.1813/2 GP č.71/2007 (čo.2828/2007) žiadosť č.MAGS SNM-38377/07-2/520443 z 21.11.2007- Z-12657/07.
Titul nadobudnutia	Zápis vlastníckeho práva do KN, Z-3356/2007
Titul nadobudnutia	Kúpna zmluva zo dňa 27.06.1979 - žiadosť MAGS SNM 29631/08-1/67379 zo dňa 02.04.2008, GP č.5/2008 (č.o.554/2008) - Z-3802/08
Titul nadobudnutia	Žiadosť o zápis parc.č.882/1 MAGS SNM 29514/08-1/66119 zo dňa 01.04.2008 - Z-3803/08
Titul nadobudnutia	Zápis vlastníckeho práva do KN MAGS SNM 20289/07-1/424457 zo dňa 31.5.2007 (GP č. 47/2007 zpmz E 3809, Pk vl. č. 6), Z-5621/07
Titul nadobudnutia	Zápis vlastníckeho práva MAGS SNM-28994/07, 30466/07-484334, GP č. 47/2007. 48/2007 na obnovu hraníc, Z-9360/2007
Titul nadobudnutia	Žiadosť o zápis č.MAGS SNM 48871/09 - 284 142 zo dňa 10.08.2009, GP č.70/2008, R-1532/09.
Titul nadobudnutia	Dohoda o odstránení dvojitého vlastníctva V-3430/09 zo dňa 05.01.2010, GP č.100/2008, 107/2008, 108/2008
Titul nadobudnutia	Kúpna zmluva zo dňa 27.06.1979 - žiadosť MAGS SNM 29631/08-1/67379 zo dňa 02.04.2008, Z-3802/08 - Vz 9617/08
Titul nadobudnutia	Rozsudok č. 7C/99/01-168 zo dňa 28.01.2009, Z-13816/09
Titul nadobudnutia	Osvedčenie o vydržaní N 212/2010, Nz 44455/2010, NCRIs 45108/10 zo dňa 18.11.2010, Z-17232/10
Titul nadobudnutia	Rozhodnutie o pridelení súpisného a orientačného čísla č. SU/11197-5357/2010/Mi zo dňa 7.12.2010, Z-1404/11.
Titul nadobudnutia	Rozhodnutie o pridelení súpisného a orientačného čísla č. SU/11196-5356/2010/Mi zo dňa 7.12.2010, Z-1404/11.
Titul nadobudnutia	Rozhodnutie o potvrdení súpisného a orientačného čísla stavby č. SU-12854/3433/2011/Mi, Z-7974/12
Titul nadobudnutia	Kúpna zmluva V- 11887/13 zo dňa 12.06.2013
Titul nadobudnutia	Kúpna zmluva V- 11888/13 zo dňa 12.06.2013
Titul nadobudnutia	Žiadosť o zápis č.MAGS SNM 51182/11/337272 zo dňa 29.07.2011, Z-13520/11
Titul nadobudnutia	Dohoda o usporiadaní vlastníckych vzťahov V- 26429/14 zo dňa 04.11.2014
Titul nadobudnutia	Dohoda o usporiadaní vlastníckych vzťahov V-20219/16 z 12.12.2016
Titul nadobudnutia	Oznámenie o určení súpisného a orientačného čísla č. OO-6479/970/2017 z 25.04.2017, Z-8072/2017

Účastník právneho vzťahu:

Nájomca

2 Jakšík Libor r. Jakšík, Grösslingova 71, Bratislava, PSČ 811 09, SR /

Dátum narodenia : 18.05.1965

K vlatníkovi č.1 je pod por.č. 2 nájomný vťah k prevádzkovej budove č.s. 3290 na parc.č. 2180/3 a na tenisové kurty na parc.č. 2180/4 na dobu od 30.12.2008 do 30.12.2038, podľa nájomnej zmluvy č. 07 83 1144 08 00 zo dňa 30.12.2008, N-10/09 a nájomný vzťah na pozemky registra C KN parc.č. 2180/3, parc.č. 2180/4 (GP č. 10/2009) na dobu od 30.12.2008 do 30.12.2038 podľa nájomnej zmluvy č. 07 83 1144 08 00 zo dňa 30.12.2008 a dodatku č. 07 83 1144 08 01 zo dňa 02.03.2010, N-27/09

Tituly nadobudnutia LV:

DELIMITACNY PROTOKOL O PREV. MAJ. NA HLAV. MESTO /PARC.3422/3/  
ZIADOST O ZMENU KULTURY PARC.C.1108  
DELIMITACNY PROTOKOL O PREV. MAJ. NA HLAV. MESTO /PARC. 409/  
PARC. C.2376/1,2, 2377-2380-DELIMIT. PROT. V ZMYSLE ZAK. 138/91 ZB Z 30.7.1993  
ZIADOST O ZAPIS GP C.187-94102-11 /P.C.1430/1,5, 1434, 1435/  
ZIADOST O ZAPIS GP C.129-32/94  
ZAPIS GP C.O4-105-94 [PARC.C.3400/26,3400/27]  
ZAPIS GP 240-221-325-94/1 A 2  
ZIADOST O ZAPIS GP C.243-212-341/11-90,243-212-191/20-90  
ZIADOST O ZAPIS GP C.32176708-69/94  
ZIADOST O ZAPIS GP C.2/94  
ZIADOST O ZAPIS GP C.P-04-94-15  
PARC.C.2890,2891 Z-650/95  
ZIADOST O ZAPIS GP C.3/94 (PAR.C.1443/5)  
ZAPIS GP C. 1/94  
ZAPIS GP C.240-221-874-93  
ZAPIS GP C.16/94  
ZIADOST O ZAPIS GP C.10919511-14/95  
ZAPIS GP C.P-04-94-11

ZAPIS GP C.P-04-94-12

ZAPIS GP C.P-04-94-09

ZAPIS GP C.P-04-94-20

ZAPIS GP C.P-04-94-17

ZAPIS PARC.C.2994

Z 1283/95-/ZAPIS VLAST. PODLA KUPNYCH ZMLUV A VYVL. ROZHODNUTI/

Z 1282/95 - /ZAPIS VL. PODLA KUPNYCH ZMLUV A VYVL. ROZHODN./

Z 1043/95 /ZAPIS VL. PODLA KUP. ZMLUV A VYVL. ROZHODNUTI/

Z 1044/95 /ZAPIS VL. PODLA KUPNYCH ZML. A VYVL. ROZHODNUTI/

Z 1281/95 /ZAPIS VL. PODLA KUPNYCH ZML. A VYVL. ROZHODNUTI/

ZAPIS GP C.32/93-G

ZAPIS VLAST. PODLA KUPNYCH A HOSPOD. ZML.

ZAPIS VLASTN. PODLA KUPNYCH ZML. A VYVL. ROZHODNUTI

CIASKOVY PROTOKOL C.30/93 O ODOVZD. MESTSK. NEHNUT. MAJETKU

ROZH. O UDELENI C.S.,COR/4420/95/KOL / PARC.1437/26-GP 10919511-26/95/

PROTOKOL O PRECHODE VL. STATU DO VL. OBCE , ZAK. 278/1993 ZB.

ZAPIS VAST. HZ 83-IV-313/24/SA /PARC. 1483,1484/

ZIADOST O ZAPIS C.OSMM/3913/95 Z 7.12.1995

ZIADOST O ZAPIS STAVBY/ ROZHODN.O UDELENI C.S.,C.OR/3012/95 Z 9.6.1995, SNIMKA/

ZIADOST O ZAPIS C.OSSM/1003/95/LA Z 4.3.1995 /PARC.2932/9,2932/11/

ZIADOST O ZAPIS VLASTN. C. OSMM/2271/96 Z 28.5.1996 /KUPNE ZML. A VYVLASTN. ROZH./

ZIADOST O ZAPIS C.OSMM/2392/96 Z 6.6.1996/PARC. 2961/

ZIADOST O ZAP. NZ OSMM/3210/96 /PARC. 2817/2,2373/12/

ZAPIS GP 22661042 126-A-10/96/PARC. 1336/1,7, 1335/1,2,3/

DELIMITACNY PROTOKOL Z 18.3.1996 /PARC. 24117/1, 2419/1/

OSM/1991/HA/186-328/91-VZ 328/91

Nz. OSMM/1709/96-(kúpne zml., vyvlastňov. rozh.,GP 13963589 231-56-95)

Zápis parc. 2263,2264-žiad. NZ. OSMM/169/97 z 16.1.1997

Kúpne zml. podľa Nz. OSMM 2342/97-Se z 10.6.1997

Rozhodnutie o udelení č.s., č.j.:OR/3274/97/KOL/1-3 z 2.6.1997

Zápis OSMM-839/97/Ďá z 12.3.1997

Žiadosť o zápis č. OSMM-2839/97/On (parc.2790/2, 2786, č.s. 3173)

Žiadosť č. OSMM-2076/97/On z 11.8.1997 (zápis parc.2756/1,2, 2757/1,2, 2758/1,2,3)

Zápis stavby (Rozhodnutie o udelení č.s., č.j. OR/6484/97/KOL-na parc.1213/6)

Žiadosť o zápis č. OSMM/254/97-Se (parc.2255/2-5,2251,2250,2249)

Žiadosť o zápis č.OSMM/2476/96/On z 12.6.1996(parc.2894, 2895)

Zápis č.OSMM-4134/97/Ja z 21.10.1997

Žiadosť o zápis č. OSMM-3094/97/On-zápis parc.č. 2833-2835.

Žiadosť o zápis č. OSMM-541/98/On z 3.2.1998 (parc.č.2981-2985)

Žiadosť o zápis č.OSMM-3255/97/On z 14.8.1997(parc.č.2271,2272)

Žiadosť o zápis č. OSMM/4380/97 z 4.11.1997 (parc.č.2848, 2849, 2851)

Žiadosť o zápis č.OSMM-541/98/On z 27.11.97 (parc.č.2852)

Žiadosť o zápis č.OSMM/5040/97/On z 17.12.1997(parc.č. 2759/1-3, 2760/1-3, 2779/1-2, 2779/1-2)

Žiadosť o zápis č. OSMM-1076/98/On z 4.3.1998

Žiadosť o zápis č. OSMM/4100/97 z 17.10.1997(parc.č.2787, 2788)

Žiadosť o zápis č. OSMM/3781/97 z 3.10.1997

Žiadosť o zápis č.OSMM/4581/96 z 21.11.1996 (parc.č.904/4)-Vz 1327/98

Žiadosť o zápis č.OSMM-1289/98/On z 16.3.1998 (parc.č.1480)

Žiadosť o zápis č.OSMM/601/96/On z 15.2.1996 (parc.č.2898, 2899, 2900, 2901)-Vz 1396/98

Žiadosť o zápis č.OSMM-90/98/Se z 12.1.1998(parc.č.2873, stavba č.s.1165)

Žiadosť o zápis č. OSMM-91439/98/On z 23.3.1998 (parc.č. 2955-2959)

Žiadosť o zápis č.OSMM-2597/98/Ďá z 22.5.1998 (parc.č.3570/1)

Žiadosť zn. OSMM-1443/98/On zo dňa 6.4.1998 o zápis parc. č. 2764 a 2765 - Vz 2115/98

Žiadosť zn. OSMM-1445/98/On zo dňa 26.3.1998 o zápis parc. č. 2762 a 2763

Žiadosť zn.OSMM/3425/96 zo dňa 27.8.1996 o zápis stavby na parc. č.3298

Žiadosť o zápis č.OSMM-1667/98/On z 6.4.1998 (vyspor. parc.č. 2719, 2720)

Žiadosť o zápis č. OSMM-1444/98/On z 23.3.1998 (Vysporiadanie parc.č. 2239/1,2, 2240/1,2, 2241/1-3, 2217/1-3, 2218/1-3, 2219/1-3)

Žiadosť č. OSMM-140/98/Ja zo dňa 15.1.1998 o zápis parc. č. 580/6

Žiadosť zn.OSMM/4928/96 zo dňa 16.12.1996 o zápis parc. č. 2905 a 2906

Žiadosť č. OSMM-1079/98/On z 9.3.1998, zápis parc.č. 2221/1-226/3.

Žiadosť č. OSMM-1082/98/On z 9.3.1998 (parc.č. 2211/1-3, 2212/1-3)

Žiadosť o zápis č.OSMM-1525/98/On z 23.3.1998(parc.č. 2974, 2975, 2976)

Žiadosť o zápis č. OSMM 4018/98/Se z 6.8.1998 (parc.č.881/5-9)

Žiadosť o zápis č. OSMM/650/97-Se z 17.3.1997 (parc.č. 2972/4)

Žiadosť o zápis č.OSSM-1078/97 z 9.5.1997 a GP č.32164505-001/97-6 (parc. č. 2928/2, 3007/2,3)  
Žiadosť o zápis č. OSMM/602/96/On z 26.2.1996-parc.č. 2213/1-3, 2214/1-3, 2215/1-3, 2216/1-3.  
Žiadosť o zápis č. OSMM-3072/97/On z 13.8.1997- v y s p o r. parc. č. 2775/1-3, 2776/1-3, 2777/1-3.  
Žiadosť zn. OSMM-2552/97-Se zo dňa 4.8.1997 (KN parc. č. 2855 a Pk parc. č. 2834 a 2831) a GP 1167056875-23/97/1  
Žiadosť o zápis č. OSMM/1078/97-Se zo dňa 22.5.1997 a GP č.32164505-001/97-7 (parc. č. 1827/1)  
Žiadosť č. OSMM/1078/97-Se zo dňa 19.6.1997 o zápis GP č. 32164505-001/97-2  
Žiadosť č. OSMM/486/96/On zo dňa 6.2.1996 a GP č.31380107-04-68/94  
Žiadosť č. OSMM/1247/97/Se zo dňa 3.4.1997 o zápis stavby č.s.3163 na parc. č. 2961  
Žiadosť č.OSMM/3819/97/Se zo dňa 30.9.1997 o zápis pk. parc. č. 3200  
Žiadosť č. OSMM/988/97 zo dňa 11.3.1997 o zápis parc. 2925/2,3,4  
Žiadosť č.OSMM/3930/97/Se zo dňa 15.10.1997 o zápis stavby č.s.1978 na parc. 2811  
Žiadosť č.OSMM-4322/97/Ja zo dňa 3.11.1997 a GP č.11633832-15/97 na zápis parc. č. 2907/2  
Žiadosť č. OSMM/1573/97/Se zo dňa 21.4.1997 a GP č. 32164505-001/97-4 o zápis parc. č. 2825/1  
Žiadosť č. OSMM-539/98/Ja zo dňa 2.2.1998 o zápis parc. č. 167/1,2  
Žiadosť o zápis č. OSMM/348/96/On zo dňa 29.1.1996 parc. č. 3449/18, 21 a stavby č.s.1176 a 1177  
Žiadosť č. OSMM/592/96/On zo dňa 12.2.1996 o zápis parc. č. 2946 - 2950  
Žiadosť č. OSMM/2443/96/On zo dňa 11.6.1996 o zápis parc. č. 2826 - 2832  
Žiadosť č. OSMM/603/96/On zo dňa 26.2.1996 o zápis parc. č. 3449/12 a stavby č.s. 1789  
Žiadosť č. OSMM-2522/97/Se zo dňa 30.7.1997 o zápis parc. č. 2962/1 a 2962/19  
Žiadosť č. OSMM-1669/98/On zo dňa 6.4.1998 o zápis parc. č. 2370  
Žiadosť č.OSMM-1668/98/On zo dňa 6.4.1998 o zápis parc. č. 2874  
Žiadosť č. OSMM-1553/98/On zo dňa 6.4.1998 o zápis parc. č.2736 a 2737  
Žiadosť č. OSMM/1078/97-Se zo dňa 22.5.1997 o zápis parc. č. 3449/45 a GP č. 32164505-001/97-3  
Žiadosť č. OSMM-2755/98/Ja zo dňa 29.5.1998 o zápis parc. č. 2979, 2980 a 2993  
Žiadosť č. OSMM-674/98/Ja o zápis rozhodnutia MČ Dúbravka o určení súp. čísla č. OR/504/98/KOL zo dňa 22.1.1998  
Žiadosť č. OSMM/4136/97 zo dňa 28.10.1997 o zápis parc. č.2734  
Žiadosť o zápis č. OSMM-1666/98/On z 6.4.1998-vyspor. parc.č. 2723.  
Žiadosť o zápis č. OSMM-5844/98/Ja z 16.11.1998 - (Vysporiadanie parc.č. 2286-2363)  
Zápis stavieb - Listina o určení č.s., č. OR/6286/98/KOL z 2.11.1998, č. OR/6285/98/KOL/I z 2.11.1998.  
Žiadosť o zápis č. OSMM-6575/98/Ja z 18.12.1998(parc.2158/1-3)  
Žiadosť o zápis č. OSMM-6186/98/Ja z 26.11.1998(vyspor. parc.č. 3449/49,51,53-87)  
Žiadosť č. OSMM-3500/98/Ja zo dňa 2.7.1998 o zápis stavby č.s. 2881  
Žiadosť č. OSMM-4899/98/Ja zo dňa 30.9.1998 o zápis stavby č.s. 1900 na parc. č. 3042, 3043  
Žiadosť č. OSMM-8333/98/Ja zo dňa 21.10.1998 o zápis stavby č.s. 3203 na parc. č. 3028  
Žiadosť o zápis č.OSSM/2235/96/On z 3.6.1996 (parc.č. 2875)  
Žiadosť o zápis č. OSMM-1554/98/On z 6.4.1998 (parc.č.2729, 2730).  
Žiadosť o zápis č.OSMM-2462/99/Ja z 19.4.1999(parc.č. 3569/1-3)  
Žiadosť č. OSMM-1795/99/Ja zo dňa 16.3.1999 o zápis GP č. 2/IV/98  
Žiadosť č. OSMM/650/97/Se zo dňa 25.11.1997 o zápis parc. č. 2709/1, 2710/16,17,18, 2711 podľa GP č. 22641637-17/97  
Žiadosť o zápis č. OSMM/1120/97/Se zo dňa 15.4.1997 parc. č. 4250/28-71  
Žiadosť č. OSMM-2315a/99/Ja zo dňa 19.4.1999 o zápis stavby na parc. č. 2158/1  
Žiadosť o zápis č. OSMM-6188/99/Se (parc.č. 1626, 1627/1) v zmysle zák. 138/1991 Zb.  
Žiadosť č. OSMM-4246/99/Ja zo dňa 22.6.1999 o zápis stavby na parc. č. 3113  
Žiadosť č. OSMM-1391/99/Ja zo dňa 3.3.1999 o zápis parc. č. 1491  
Žiadosť č. OSMM/397/97 zo dňa 30.1.1997 o zápis nájomnej zmluvy č. 8-96-0-344-8 a GP č. 31321704/221-354/96  
Zrušenie KZ V 5562/98 (Protest Okr. prokuratúry č.Pd 4027/99-8 z 17.9.1999) - Rozhodnutie OÚ Bratislava IV(parc.č. 1437/23,34,36,39).  
Osvedčenie o vydržaní v zmysle § 63 Not. poriadku, Nz 7/00 z 7.2.2000.  
Žiadosť č.OSMM-3538/97/On zo dňa 10.9.1997 o zápis parc. č.2960  
Žiadosť č.OSMM-4151/99/Ja zo dňa 17.5.1999 o zápis parc. č. 1504, 1823, 1825, 1826, 1827/2  
Žiadosť č. OSMM-6669/99/Ja zo dňa 11.8.1999 o zápis parc. č. 1479, 1466-1476, 1458-1464  
Žiadosť č. OSMM-7001/99/Ja zo dňa 6.10.1999 o zápis stavieb na parc. č. 3423/10,11  
Žiadosť č.OSMM-5288/99/Ja zo dňa 27.7.1999 o zápis parc. č.2227/1,2,3 - 2232/1,2,3, 2233, 2234, 2274-2276 podľa GP č.40/99 - Vz 1594/00  
Žiadosť č. OSMM-6654/99 zo dňa 23.9.1999 o zápis parc. č. 2252-2254, 2255/1, 2257-2259  
Žiadosť č. OSMM-8278/99/Ja zo dňa 30.11.1999 o zápis parc. č. 2780-2782, 2784, 2785, 2789, 2790/1, 2774  
Žiadosť č. OSMM-6655/99/Ja zo dňa 23.11.1999 o zápis parc. č. 2246, 2266, 2269, 2270, 2816/1, 2927 a GP č. 35/99  
Žiadosť č.OSMM-4599/99/Ja zo dňa 28.6.1999 o zápis parc. č. 2202-2209  
Žiadosť č. OSMM-3296/98/Ja zo dňa 26.6.1998 o zápis parc. č. 1443/4  
Žiadosť č. OSMM-8249/99/Ja zo dňa 30.11.1999 o zápis parc. č. 4120/2, 4118/6, 4119, 4127, 4125/5, 4207/14 podľa GP č. 38/99  
Žiadosť č.OSMM-8234/99/Ja zo dňa 30.11.1999 o zápis parc. č.3600/1, 3601/4, 3602/2, 3627 podľa GP č.40/99  
Žiadosť č.OSMM-8830/99/Ja zo dňa 13.12.1999 o zápis stavby na parc. č. 1349  
Kúpna zml. V 88/94 z 17.1.1994(parc.č.1271)  
Žiadosť č.SNM-2729/2000 zo dňa 17.4.2000 o zápis stavby č.s.1849 na parc. 2263

Žiadosť č.SNM-2484/2000 zo dňa 17.4.2000 o zápis stavby č.s. na parc. č. 399  
Žiadosť č. OSMM-9053/99/Ja zo dňa 21.12.1999 o zápis parc. č. 731/6 a GP č. 42/99  
Žiadosť č.OSMM-401/2000/Ja zo dňa 20.1.2000 o zápis stavby č.s.1881  
Žiadosť č. OSMM-1368/200/Ja zo dňa 23.2.2000 o zápis stavby č.s. 3228  
Žiadosť č.OSN-1794/2000/Ja zo dňa 8.3.2000 o zápis parc. č. 1805  
Žiadosť č. OSMM-766/2000/Ja zo dňa 3.2.2000 o zápis parc. č. 2071, 2072  
Žiadosť č. OSMM-652/2000/Ja zo dňa 31.1.2000 o zápis parc. č. 2836-2840, 2843-2847, 2850, 2853, 2856, 2857, 2791  
Žiadosť č. SNM-3861/2000/Ja zo dňa 26.5.2000 o zápis parc. č. 2953, 2954, 3004  
Žiadosť č. OSMM-322/2000/Ja zo dňa 18.1.2000  
Žiadosť č. OSMM-1295/2002/Ja zo dňa 22.2.2000 o zápis parc. č. 2962/20, 2986-2992  
Žiadosť č. SNM-4908/00/Ja zo dňa 7.6.2000 o zápis parc. č. 2889, 2896/1,2 2897, 2904, 2907/1, 2960  
Žiadosť č. OSMM-8293/99/Ja zo dňa 19.11.1999 o zápis parc. č. 1444, 1448-1455  
Žiadosť č. SNM-5344/00/Ja zo dňa 26.7.2000 o zápis parc. č. 2932/2,23,24, 3009-3019, 3020/1,2  
Žiadosť č.OSMM-1570/2000/Ja zo dňa 29.2.2000 o zápis parc. č. 2750, 2761, 2766-2769, 2771, 2783 a 2860  
Žiadosť č. OSMM-1131/200/Ja zo dňa 18.2.2000 o zápis parc. č. 2277, 2278, 2280, 2366, 2367/1,2 2369, 2371, 2818/1,2  
Žiadosť č. SNM-2442/2000/Ja zo dňa 29.3.2000 o zápis parc. č. 2962/2-18, 2963/1,2,4, 2973, 2977 a 2978  
Žiadosť č. SNM-3049/00/Ja zo dňa 13.4.2000 o zápis parc. č. 2910, 2951, 3005, 3006, 3007/1 a 3008  
Zápis stavieb - Listina o určení č.s., č.OR/5516/99/KOL z 13.10.1999, GP 069/1999 (na p.č. 2727/7, 2727/8, 2739/2,2753/10,2753/13).  
Žiadosť o zápis č. SNM-6757/00/On z 28.9.2000 (p.č. 580/17,18)  
Žiadosť č.SNM-4401/00/Ja zo dňa 15.6.2000 o zápis parc. č. 1644/2  
Žiadosť č. SNM-4907/00/Ja zo dňa 6.7.2000 o zápis parc. č. 2744/1,2 a GP č. 7/2000  
Žiadosť o zápis garáží č.SNM-7399/00/On , parc.č. 1136/1-12.  
Žiadosť o zápis - GP č.243-255-148/3-85, č.j. 32/61, 30/87/TU z 10.7.1987-Vz 209/87  
THM - Vz 87/81-I  
Žiadosť č.SNM-6234/00-On zo dňa 26.10.2000 o zápis parc. č. 27/1,2 a GP č. 45/2000  
Žiadosť č. SNM-6540/00/Gu zo dňa 20.9.2000 o zápis nájomnej zmluvy  
Žiadosť č. SNM-7668/00/On zo dňa 24.11.2000 o zápis parc. č. 1644/1 a 1644/5 a GP č. 57/2000  
Zápis GP č. 433-32/2000  
Žiadosť č. OSMM-4734/99/Ja zo dňa 6.7.1999 o zápis parc. č. 2210, 2220, 2242  
Žiadosť č.SNM-6099/00/Ja zo dňa 4.9.2000 o zápis parc. č. 3787/30 a GP č. 30/00  
Žiadosť č. SNM-6019/00/JA zo dňa 28.8.2000 o zápis parc. č. 3021  
Žiadosť č.SNM-7176/00/Ja zo dňa 16.10.2000 o zápis parc. č. 2925/1, 2928/1, 2929, 2932/3  
Žiadosť č. SNM-7437/00/Ja zo dňa 12.10.2000 o zápis parc. č. 2911, 2922, 2923, 2932/10, 2933  
Listina MČ Dúbravka č. OR/2016/2001/KOL zo dňa 13.6.2001 o určení súp. číslana parc. č. 855/7 a 855/8  
Žiadosť č. SNM-7644e/00/Vi zo dňa 28.5.2001 o zápis parc. č. 3499/3  
Žiadosť o zápis č. SNM-3841b/01/Vi z 2.7.2001 (p.č. 1629,1630)  
Žiadosť č. SNM-1183c/01/Vi zo dňa 17.8.2001 o zápis stavby č.s. 2932 na parc. 3410/4  
Žiadosť č. SNM-3599b/01/Vi zo dňa 15.10.2001 o zápis parc. č. 573/11, 13, 14, 16 a GP č. 35/2001  
Žiadosť č. SNM-3599c/01/Vi zo dňa 18.10.2001 o zápis parc. č. 1735/1, 2, 3, 4, 5, 16 a GP č. 23/2001  
Žiadosť č. SNM-7175/01/EP zo dňa 10.10.2001 o zápis nájomnej zmluvy a GP č. 87/2001  
Žiadosť o zápis č.OSM/1992/Pa/Sch z 23.10.92-Vz 372/92  
Žiadosť o zápis č. SNM-838/2/02/Vi (p.č. 2620/2,4,5-pôv. diel 52), GP 82/2001, KZ V 462/94.  
Žiadosť o zápis č. SNM-838/1/02/Vi (p.č. 2621/3,4-pôv. diel 50), GP 82/2001, KZ V 463/94.  
Žiadosť o zápis č. SNM-838/4/02/Vi (p.č. 2619/1,2,3-pôv. diel 53), GP 82/2001, KZ V 86/94.  
Žiadosť o zápis č. SNM-838/5/02/Vi, SNM-828/6/02/Vi (p.č. 2640/2,3-pôv. diel 40), GP 82/2001, KZ V 464/94, V 91/94.  
Žiadosť o zápis č. SNM-838/13/02/Vi, SNM-828/14/02/Vi (p.č. 2616/42, 56-pôv. diel 57), GP 103/2001, KZ V 85/94.  
Žiadosť o zápis č. SNM-837/4/02/Vi p.č. 2617/14,10,11,13,15, GP 86/2001, KZ č.2853 z 26.3.1969  
Žiadosť o zápis č. SNM-838/12/02/Vi (p.č. 2616/48,49-pôv. diel 56), GP 103/2001, KZ V 84/94.  
Žiadosť o zápis č. SNM-838/10/02/Vi (p.č. 2616/50,54,59-pôv. diel 55), GP 103/2001, KZ V 461/94.  
Žiadosť o zápis č. OSM/423/91-(pôv.p.č. 879)-Vz 329/91  
Zápis GP 14137101/95 (879/1-4)-Vz 449/96  
Kúpna zml. V 88/94, GP 082/2001 (parc.č. 2620/1,3)  
Žiadosť o zápis č. SNM-1881/2002/Dš - listina o udelení č.s., č. OR/3571/2002/KOL z 19.2.2002 (stavba na p.č. 3389)-Vz 541/02.  
Žiadosť o zápis č. SNM-475/02/Vi - listina o udelení č.s., č. OR/6831/2001/KOL z 2.1.2002(stavba na p.č.1109).  
Zápis stavby-listina o určení č.s., č.OR/478/práv.TU/00/01/KOL/1 na parc.č. 1002/4,5.  
Žiadosť o zápis č. SNM-1230b/02/Vi z 22.4.2002(parc.č. 597/10,13,15,16)  
Žiadosť o zápis č. SNM-841/2/Vi z 30.1.2002 (parc.č. 2616/41, 2616/51, 2616/55, 2616/47, 2616/52, 2616/60, 2616/44, 2616/46, 2616/57).  
Žiadosť č. OSMM-578/2000/Ja zo dňa 27.1.2000 o zápis parc. č. 2770, 2792-2813 a 2825/2 a GP č. 44/99 - Vz 941/02  
Žiadosť č. OSMM-770/2000/Ja zo dňa 3.2.2000 o zápis parc. č. 2819-2822 a GP č. 46/99  
Žiadosť č. OSMM-6125/00/Ja zo dňa 5.9.2000 o zápis parc. č. 2858, 2859, 2861/5, 2862/1, 2871, 2872, 2876, 2877/1 a 2878  
Žiadosť o zápis č. ÚPR/44/82/10118/D-M/Par.(parc.č. 3111)-Vz 250/82  
Žiadosť o zápis č. 32/575/88-Kr. z 4.2.1988-Vz 85/88  
Žiadosť č. SNM-164/2002/Dš zo dňa 11.3.2002 o zápis parc. č. 1570/12 a 1571/13

Žiadosť č. SNM-1758/2002/Dš zo dňa 11.3.2002 o zápis parc. č. 4089/1-7 a GP č. 31/2000  
Žiadosť o zápis č. 326131/87 z 13.8.87 - Vz 6,7,8/88  
OSM/1991/HA/186-Vz 328/91 a GP 90017 (parc.č. 3400/8,9)-Vz 62/93  
Žiadosť č. SNM-1231a/02/Vi zo dňa 22.4.2002 o zápis parc. č. 4129 a 4128/1 a GP č. 143/2001  
Žiadosť č. SNM-1229b/02/Vi zo dňa 22.4.2002 o zápis parc. č. 4208/4 a GP č. 152/2001  
Žiadosť č. SNM-2495a/02/Vi zo dňa 22.4.2002 o zápis parc. č. 1585/3,4 a GP č. 17/2001  
Žiadosť č. SNM-2496b/02/Vi zo dňa 22.4.2002 o zápis parc. č. 1735/10,11,12,13 a GP č. 33/2000  
Žiadosť č. SNM-3876/2002/Dš zo dňa 2.7.2002 o zápis garáže č.s. 5579 a GP č. 255-38/2002  
Žiadosť č. SNM-5456a/2002/Dš zo dňa 13.8.2002 o zápis parc. č. 163/1, 164 a 165/1 podľa GP č. 49/2002  
Žiadosť č. SNM-5769/2002 zo dňa 12.8.2002 o zápis parc. č. 1804/7 a 1804/11  
Žiadosť č. SNM-6885/2002/Dš zo dňa 26.8.2002 o zápis delimitačného protokolu  
Žiadosť č. SNM-6884/2002/Dš zo dňa 26.8.2002 o zápis delimitačného protokolu  
Žiadosť č. SNM-6938/2002/Dš zo dňa 30.8.2002 o zápis delimitačného protokolu  
Žiadosť č. SNM-6937/2002/Dš zo dňa 30.8.2002 o zápis delimitačného protokolu  
Žiadosť č. SNM-6936/2002/Dš zo dňa 30.8.2002 o zápis delimitačného protokolu  
Žiadosť č. SNM-6935/2002/Dš zo dňa 30.8.2002 o zápis delimitačného protokolu  
Žiadosť č. SNM-6934/2002/Dš zo dňa 30.8.2002 o zápis delimitačného protokolu  
Žiadosť č. SNM-6933/2002/Dš zo dňa 30.8.2002 o zápis delimitačného protokolu  
Žiadosť č. SNM-6932/2002/Dš zo dňa 30.8.2002 o zápis delimitačného protokolu  
Žiadosť č. SNM-6930/2002/Dš zo dňa 30.8.2002 o zápis delimitačného protokolu  
Žiadosť č. SNM-7631/2002/Dš zo dňa 23.9.2002 o zápis delimitačného protokolu  
Žiadosť č. SNM-7995/2002/Dš zo dňa 8.10.2002 o zápis parc. č. 410/7, 410/8 a GP č. 004/2002 - Vz 2093/02  
Žiadosť č. SNM-6898a/2002/Dš zo dňa 29.10.2002 o zápis delimitačného protokolu  
Rozhodnutie Katastrálneho úradu v Bratislave, SK Bratislava IV č. IV-180/2000/opr. v zmysle rozsudku Krajského súdu č. 24 S 57/01-38 zo dňa 21.2.2002 (parc.č. 4250/28-71).  
Žiadosť o zápis č. SNM-8988/2/02/Ku z 18.11.2002  
Žiadosť o zápis SNM-8988/3/02/Ku z 18.11.2002 (p.č. 3470/4,5)  
Žiadosť o zápis SNM-3986/02/Ku z 18.11.2002 (p.č. 172/1,2)  
Žiadosť o zápis SNM-8988/1/02/Ku z 18.11.2002 (p.č. 3481/1,61)  
Žiadosť o zápis č. MAG/2003/3091/Ku (p.č. 1810/2,3)  
Žiadosť o zápis MAG/2003/11879b/Dš z 3.4.2003 (parc.č. 978/2)  
Žiadosť o zápis č.MAG/2003/27609/Dš zo dňa 17.6.2003 a zápis GP č.85/2002 zo dňa 15.11.2002  
Žiadosť o zápis č.SNM-7216/2002/Dš z 6.9.2002;  
GP č.71/2002 zo dňa 7.11.2002  
Žiadosť o zápis č.MAG/2003/3095/Ku z 16.1.2003 (GP č.77/2002/2;  
Listina o určení súp.č. číslo OR/9359/02/KOL z 8.10.2002;  
Žiadosť o zápis č. MAG/2003/27284/Dš z 26.6.2003 (parc.č. 1631).  
Žiadosť o zápis č.MAG/2003/1651/Ku z 10.1.2003;  
Žiadosť o zápis č. MAG/2003/8952/Ku z 14.3.2003 (p.č. 890)  
Žiadosť o zápis č. MAG/2003/15617/2/Ku z 25.4.2003 (pč.č. 3692)  
Žiadosť o zápis č.MAG/2003/13297 zo dňa 10.4.2003 a GP č.3/2003 - Vz 2360/03  
Žiadosť o zápis č. MAG/2003/17827/Dš zo dňa 15.4.2003 a GP č. 37/2000 zo dňa 13.12.2002  
Zápis GP č. 54/2003 zo dňa 17.10.2003 - úprava hraníc medzi parc. č. 1437/15,42,23,30,7,40,32,43 - rekl. č. IV-296/03 zo dňa 12.2.2003 - Vz 2739/03  
Žiadosť o zápis č. MAG/2003/33671/Ku z 31.7.2003 (parc.č. 18/1, 22, 26/1, 26/2)  
Žiadosť o zápis č. MAG/2003/30930 zo dňa 7.7.2003, GP č.75/2002  
Žiadosť o zápis č. SNM-9409/02/Ku zo dňa 16.12.2002;  
Žiadosť o zápis č.MAG-2003-34622-46322-2 zo dňa 11.9.2003 a GP č.83/2003 zo dňa 31.7.2003  
Žiadosť o zápis č.MAG/2003/32832/Dš zo dňa 9.9.2003  
Žiadosť o zápis č. MAG-03/43524/56563-2/Ku zo dňa 3.11.2003, GP č. 102/2003  
Žiadosť č. MAG/03/44829/61299-2/Ku zo dňa 19.11.2003 o zápis parc. č. 3401/110 a GP č. 106/2003/2  
Žiadosť o zápis č.MAG/03/48352/67355-1 zo dňa 9.12.2003 ; ( Pk vl.č. 6 )  
Žiadosť č. MAG-04/1329/7256-2/Ku zo dňa 9.2.2004 o zápis parc. č. 1663/2  
Žiadosť č. MAG-04/3835/7940-2/Ku zo dňa 10.2.2004 o zápis parc. č. 175/1 a GP č. 6/2004  
GP č. 814/96 zo dňa 2.5.1996  
Žiadosť č. MAG-04/2839/16044-6/Ku zo dňa 15.3.2004 o zápis parc. č. 2154 a 2155  
Zápis GP č.257/04 zo dňa 23.4.2004  
Žiadosť č. MAG-04/13295/31223-2/Ku zo dňa 10.5.2004 o zápis parc. č. 3453  
Žiadosť č. MAG-04/17745/32908-2/Ku zo dňa 27.5.2004 o zápis parc. č. 1680 a GP č. 82/2003  
Žiadosť č. MAG-04/4868/Dš zo dňa 31.5.2004 o zápis parc. č. 2969/1 a 2969/4 a GP č. 27/2004  
Žiadosť o zápis č.MAG/2003/11879/Dš zo dňa 26.3.2003;  
Žiadosť o zápis č.MAG/03/45754/65272-2/Ku zo dňa 4.12.2003;  
Zápis GP č.544/2003 zo dňa 6.8.2003  
Žiadosť č. MAG-04/23862/45639-2/Ku zo dňa 28.7.2004 o zápis parc. č. 1536/43-46 a GP č. 37/2004  
Zápis GP č.222/03 zo dňa 11.4.2003

Žiadosť č. OSMM/2271/96 zo dňa 28.05.1996 a GP č. 14039664/96 (parc. č. 2908/1-3, 2909/1-6) - Vz 303/96

Zápis GP č. 11789964 - 30/1997 - Vz 1207/98

GP č. 336/2002

Žiadosť č. MAG-04/39021/69054-2/Ku zo dňa 18.10.2004 o zápis parc. č. 1802/1, 1803/4, 1674/1, 1675/6 a GP č. 38/2004

Žiadosť č. MAG-04/16625/68983-9 zo dňa 16.11.2004 o zápis parc. č. 2902, 2903/1 a 2903/2 a GP č. 110/2004

Žiadosť č. MAG-05/1330/13912-6 zo dňa 7.3.2005 o zápis parc. č. 242

Žiadosť č. MAG-05/2354/13026-19 zo dňa 1.3.2005 o zápis GP č. 13/2005

Žiadosť č. MAG-05/2354/13025-18 zo dňa 1.3.2005 o zápis GP č. 03/2005

Žiadosť č. MAG-05-1388/14041-20/Vi zo dňa 9.3.2005 o zápis GP č. 08/2005 - Vz 1864/05

Žiadosť č. MAG-05-1388/14045-21/Vi zo dňa 9.3.2005 o zápis GP č. 02/2005

GP č. 218/2004

Kúpna zmluva V-4966/05 z 22.8.2005.

Žiadosť č. MAG-05/17245/31979-1 zo dňa 25.5.2005 o zápis parc. č. 2498/2, 3, 2499/2, 3 a GP č. 46/2005

Žiadosť č. MAG-2005-1388/28455-83/LVi zo dňa 11.5.2005 o zápis GP č. 38/2005

Žiadosť č. MAG-2005-1388/28456-84/LVi zo dňa 11.5.2005 o zápis GP č. 37/2005

Žiadosť o zápis č. EU/34/79 zo dňa 10.12.79 a GP č. 79041 parc. č. 2550 (pôvod. p.č. 1155/5 k.ú. Lamač) - Vz 87/81-I

Žiadosť č. MAG-05/20623/41326-2/Ku zo dňa 1.7.2003 o zápis stavby

Žiadosť č. MAG-05/27729/74134-1 zo dňa 6.12.2005 o zápis parc. č. 3571/24 a GP č. 51/2005 - Z 2515/05

Žiadosť č. MAG-05/37535/79010-3/Ku zo dňa 21.12.2005 o zápis parc. č. 4085/3, 166/7, 166/8 a GP č. 63/2005, 060/2005 - Z 26/06

Žiadosť č. MAG-06/3178/8601-2/Ku zo dňa 3.2.2006 o zápis parc. č. 2401/40, 85, 86, 106, 112, 114, 295 a GP č. 88/2005 - Z 339/06

Žiadosť č. MAG-06/8102/14579-1 zo dňa 2.3.2006 o zápis parc. č. 3499/2 - Z 477/06

Žiadosť č. MAG-06/8057/14440-1 zo dňa 1.3.2006 o zápis parc. č. 166/4 a GP č. 141/2005 - Z 478/06

Žiadosť č. MAG-06/16493/32934-1 zo dňa 18.5.2006 o zápis parc. č. 3449/2, 29-32, 3449/140, 141, 143, 145, 146-149 a GP č. 78/2005 - Z 976/06

Žiadosť č. MAG-06/26717/57293-1 zo dňa 28.08.2006 o zápis pozemkov parc. registra 'E' č. 793, 812, 821, 1041 - Z 1739/06

Potvrdenie súpisného čísla č. OR/3794/2006/Mi zo dňa 28.4.2006 - Z 1040/06

Žiadosť č. MAG-06-21770/45814-1 zo dňa 4.7.2006 o zápis parciel a GP č. 12/2006 - Z 1396/06

Zápis GP č. 11650290 - ZO - 8 - 95 - 1, Vz 175/95

GP č. 34/05

Rozhodnutie PÚ Bratislava - mesto č. 831/92-PÚ/Bc z 3.7.1995 - Vz 1381/99

Zámenná zmluva V 13039/07 z 15.05.2007

Žiadosť MAG-06/35398/80267-2/Ku z 01.12.2006, GP č. 079/2006

Žiadosť č. MAGS SNM 1160/2007-2/8016 zo dňa 16.01.2007, GP č. 97/2006 - Z 648/07

Žiadosť o zápis vlastníctva č. MAGS SNM-9650/07-2/433642 zo dňa 22.6.2007, GP č. 36/2006

Rozhodnutie o určení súpisného čísla č. OR/1215/2007/Mi zo dňa 19.02.2007, GP č. 19/2006, Z-2544/07

Zápis vlastníckych práv k parc.č. 1518/3, 1518/5, 1519/4, 1519/5, 1520/4 podľa žiadosti č. MAGS SNM 23/2007-1 zo dňa 02.01.2007, GP č. 75/2006 ( E 3736), Z-351/07

Žiadosť o zápis č. MAGS SNM 38230/08-1/263003 zo dňa 17.06.2008, GP č. 55/2008, Z-6712/08

Žiadosť o zápis č. MAGS SNM 34577/08-1/144757 zo dňa 16.05.2008, GP č. 162/2008, Z-5523/08

Žiadosť o zápis č. MAGS SNM 31526/09-1/8143 zo dňa 21.01.2008, GP č. 67/2009, Z-569/09

## ČASŤ C: ŤARCHY

Por.č.:

PRENAJOM PARC.C. 1387/2 OSTAT.PL.,2428 M2, 1387/3 OSTAT.PL., 309 M2, 1387/4 OSTAT.PL., 309 M2 PODLA NAJOMNEJ ZML. C.188800029700 Z 24.3.1997 NA DOBU OD 1.1.1997 DO 31.12.2027 PRE FUTBALOVY KLUB BAZ DUBRAVKA, ICO 17315298.

ZAKAZ PREVODU A ZATAZENIA PARC.C. 1430/5, ZAST.PL., 7382 M2 POCAS NAJMU V PROSPECH CAADG INVESTMENT S.R.O., ICO 31354505, PODLA V 3956/95 Z 2.8.1995

VECNE BREMENO K PARC.1139, 1140 V PROSPECH VLASTNIKOV NA LV 2950, PODLA ZAK. 151/95, KTORYM SA MENI A DOPLNA ZAK.č.182/93 ZB.

Vecné bremeno na parc. 1110,1111, podľa Zák. 151/95, ktorým sa mení a dopĺňa Zák. č.182/93 Zb. v prospech vl. bytov na LV 2540

Vecné bremeno k parc.č. 2962/13, podľa Zák. 151/95, ktorým sa mení a dopĺňa Zák.č.182/93 Zb. v prospech vl. na LV 3018.

Prenájom parc. č. 1219/6, ostatná pl., 78 m2 v prospech : Slamka Vladimír, [\* 2.11.1958] , podľa najomnej zml. č. 8-96-0-352-8 z 19.12.1996 od 1.12.1996 do 30.11.2046.

VECNE BREMENO SPOCIVAJUCE V PRAVE STAVBY NA PARC. 1310, 1311, 1312, 1313, 1314, PRE VL. Z LV 3037, PODLA ZAK.151/95 Z.Z., KTORYM SA MENI A DOPLNA ZAK.C.182/93 ZB.

na parc., podľa Zák. 151/95, ktorým sa mení a dopĺňa Zák. 182/93 Zb.

Vecné bremeno - Právo stavby na parc.č.3041 podľa zákona č.151/95 Z.z.,ktorým sa mení a dopĺňa zákon č.182/93 Zb.

Právo zodpovedajúce vecnému bremenu v prospech vlastníkov na LV 3386, ktoré spočíva v práve vstupu , prechodu a stavby na p.č. 2269, 2270 v zmysle § 23 ods.5 zák.č. 182/93 Z.z. v znení neskorších predpisov.

Právo zodpovedajúce vecnému bremenu v prospech vlastníkov na LV 3588, ktoré spočíva v práve vstupu , prechodu a stavby na p.č. 3310, 3311, 3312 v zmysle § 23 ods.5 zák.č. 182/93 Z.z. v znení neskorších predpisov.



Vecné bremeno: povinnosť strpieť uloženie plynov prípojku v rozsahu GP č. 68/98 a právo prístupu k uvedenému zariadeniu za účelom údržby a opráv na parc.č. 3295-1306 m2-zastav.pl., a parc.č. 3293-3759 m2-zastav.pl., v prospech DIAL, s.r.o., IČO 35759526, podľa V 5885/99 z 9.1.2001.

Právo zodpovedajúce vecnému bremenu v prospech vlastníkov na LV 2964, ktoré spočíva v práve vstupu , prechodu a stavby na p.č. 3012,3013,3014,3015 v zmysle § 23 ods.5 zák.č. 182/93 Z.z. v znení neskorších predpisov.

Právo zodpovedajúce vecnému bremenu v prospech vlastníkov na LV 3196, ktoré spočíva v práve vstupu , prechodu a stavby na p.č. 1119-1122 v zmysle § 23 ods.5 zák.č. 182/93 Z.z. v znení neskorších predpisov.

Vecné bremeno k parc.č. 2877/1, 2877/2, 2877/3, 2877/4, 2862/2 spočívajúce v povinnosti strpieť vložený kanalizačný zberač na vyššie uvedených pozemkoch v rozsahu podľa GP č.18/2001 v prospech MISCHKE SLOVAKIA, spol. s r.o., IČO 17 310 423 od 1.1.2001 na dobu 40 rokov, podľa V 1674/02 z 20.9.2002.

Vecné bremeno v prospech Marcely Tornóciovej [\* 27.4.1975] spočívajúce v práve prechodu a prejazdu motorovým vozidlom v šírke 3 m, podľa GP 18-2001 cez parc.č. 1441/1, podľa V 572/02 z 29.10.2002-Vz 2174/02.

Vecnému bremeno v prospech vlastníkov na LV 2585 , ktoré spočíva v práve vstupu , prechodu a stavby na p.č. 2846, 2847 v zmysle § 23 ods.5 zák.č. 182/93 Z.z. v znení neskorších predpisov.

Vecné bremeno - právo prechodu a prejazdu motorovým vozidlom v šírke 3 m cez parc.č.1441/1 vo vyznačenom rozsahu v GP č.18-2001 v prospech vlastníka parc.č.1006/4 podľa V-1587/03 zo dňa 5.8.2003

Vecné bremeno podľa § 22 a nasl. Zákona č. 79/1957 Zb. o výrobe, rozvode a spotrebe elektriny (elektrizačný zákon) v spojení s § 69 ods. 10 zákona č. 656/2004 Z. z. o energetike a o zmene niektorých zákonov v prospech spoločnosti ZSE Distribúcia, a.s., IČO: 36 361 518, so sídlom Čulenova 6, 816 47 Bratislava podľa geometrického plánu č.105/2011 (GP č. 2564/2011) na pozemkoch registra C KN s parc.č.2640/2, 2640/3, 2709/1, 2710/16, 2710/18, 2710/107, 2710/133, 2710/134, 2710/135, 2711, 2972/4, 3021, 3174, 3401/99, 3401/101, 3401/102, 3401/103, 3401/105, 3401/110, 3404/2, týkajúce sa elektroenergetického zariadenia: 2x110 kV vedenie č. 8884 na trase Rz Lamač - Rz Podvorice a č.8886 na trase Rz Stupava - Rz Lamač. Z-1326/12

Vecné bremeno podľa § 22 a nasl. Zákona č. 79/1957 Zb. o výrobe, rozvode a spotrebe elektriny (elektrizačný zákon) v spojení s § 96 ods. 4 zákona č. 251/2012 Z. z. o energetike a o zmene a doplnení niektorých zákonov v prospech spoločnosti Západoslovenská distribučná, a.s., IČO: 36361518, so sídlom Čulenova 6, 816 47 Bratislava podľa geometrického plánu č. 35 735 325-85-1/2014, č. over. 1120/2014 na pozemok registra C KN parc. č. 4125/5 týkajúce sa elektroenergetického zariadenia: 1x22 kV VN linka č. 405 na trase Rz Podvornice - Rz Malacky, Z-11293/14

Vecné bremeno podľa § 22 a nasl. Zákona č. 79/1957 Zb. o výrobe, rozvode a spotrebe elektriny (elektrizačný zákon) v spojení s § 96 ods. 4 zákona č. 251/2012 Z. z. o energetike a o zmene a doplnení niektorých zákonov v prospech spoločnosti Západoslovenská distribučná, a.s., IČO: 36361518, so sídlom Čulenova 6, 816 47 Bratislava podľa geometrického plánu č. 35 735 325-86/2014, č. over. 1118/2014 na pozemok registra C KN parc. č. 4125/5, 4128/1, 4129, 4208/4 týkajúce sa elektroenergetického zariadenia: 1x22 kV VN linka č. 438 na trase Rz Podvornice - TS 213 Technické sklo, Z-11294/14

- 1 Vecné bremeno podľa § 22 a nasl. Zákona č. 79/1957 Zb. o výrobe, rozvode a spotrebe elektriny (elektrizačný zákon) v spojení s § 69 ods. 10 zákona č. 656/2004 Z. z. o energetike a o zmene niektorých zákonov v prospech spoločnosti ZSE Distribúcia, a.s., IČO: 36 361 518, so sídlom Čulenova 6, 816 47 Bratislava podľa geometrického plánu č. 35 735 325 - 106 (GP č. 2620/2011) na pozemku s parcelným číslom registra C KN 2520/1, 2709/1, 2710/16, 2710/18, 2711, 2969/1, 2969/5, 2969/6, týkajúce sa elektroenergetického zariadenia: 2x110 kV vedenie č. 8213 a č. 8214 na trase Rz Stupava - Rz Lamač, Z-1323/12
- 1 Vecné bremeno podľa § 22 a nasl. Zákona č. 79/1957 Zb. o výrobe, rozvode a spotrebe elektriny (elektrizačný zákon) v spojení s § 69 ods. 10 zákona č. 656/2004 Z. z. o energetike a o zmene niektorých zákonov v prospech spoločnosti ZSE Distribúcia, a.s., IČO: 36 361 518, so sídlom Čulenova 6, 816 47 Bratislava podľa geometrického plánu č.105/2011 (GP č. 2564/2011) na pozemkoch registra C KN s parc.č. 2522/32, týkajúce sa elektroenergetického zariadenia: 2x110 kV vedenie č. 8884 na trase Rz Lamač - Rz Podvorice a č.8886 na trase Rz Stupava - Rz Lamač. Z-1326/12
- 1 Vecné bremeno spočívajúce v práve stavby na pozemku parc.č. 2929 v prospech vlastníka stavby súp.č. 1826, v zmysle § 23 ods. 5 zákona č.182/1993 Z.z. v znení zákona č. 162/1995 Z.z.,Z-16436/13
- 1 Vecné bremeno - povinnosť vlastníka pozemkov p.č. 157/4, 158/1 strpieť právo prechodu a prejazdu a uloženia inžinierskych sietí na pozemku p.č. 166/4 v prospech oprávneného Ing. Juraj Kottner (7.5.1974) a Ing. Ivana Kottnerová r.Čederlová (1.6.1977) podľa V-28525/13 zo dňa 2.1.2014.
- 1 Vecné bremeno - právo umiestnenia stavby podľa § 23 ods.5 zákona č.182/1993 o vlastníctve bytov a nebytových priestorov v znení neskorších predpisov v prospech stavby Budova obchodu a služieb súp.č.3237 na pozemku parc.č.2824/1, č.2824/12, č.2822/15 podľa Z-9928/13, Z-11776/14;
- 1 Vecné bremeno 'in rem' spočívajúce
  - v práve prechodu peši a prejazdu motorovým vozidlom cez pozemky parc.č. 4250/1, 4250/163 v rozsahu vyznačenom v GP č. 117/2014, over.č. 2123/2014 v prospech vlastníkov pozemkov parc.č. 4249/3, 4249/4, 4249/5 a
  - v práve uloženia inžinierskych sietí na pozemku parc.č. 4250/1 v rozsahu GP č. 117/2014, over.č. 2123/2014 v prospech vlastníkov pozemkov parc.č. 4249/3, 4249/4, 4249/5 a
  - v práve realizácie stavebnej úpravy spočívajúcej v spevnení existujúcej poľnej cesty asfaltovou drťou o hrúbke 50 mm na pozemkoch parc.č. 4250/1, 4250/163 v rozsahu GP č. 117/2014, over.č. 2123/2014 v prospech vlastníkov pozemkov parc.č. 4249/3, 4249/4, 4249/5 podľa V-27804/14 zo dňa 31.10.2014
- 1 Vecné bremeno - v rozsahu ustanovenie § 66 ods. 1 písm. a) zákona o elektronických komunikáciách, t. j. oprávnenia zriaďovať a prevádzkovať verejnú sieť a stavať ich vedenia na cudzej nehnuteľnosti v prospech spoločnosti Orange Slovensko, a.s (IČO 35697270) na pozemky registra C KN parc. č. 3376 a 3378, zo dňa 11.09.2014, podľa Z-18207/14
- 1 Vecné bremeno - v zmysle § 66 ods. 2 zákona č. 351/2011 Z.z. zákona o elektronických komunikáciách v platnom znení v prospech spoločnosti SWAN, a.s., IČO: 35 680 202 spočívajúce v zriaďovaní a prevádzkovaní verejnej elektronickej komunikačnej siete a stavaní ich vedenie na pozemkoch evidovaných v registri C KN parc.č. 2896/1, 2962/20 podľa Z-20518/14

- 1 Vecné bremeno povinnosť strpieť právo prechodu a prejazdu motorovým vozidlom cez pozemok registra C KN parc.č.1437/49 v rozsahu dielu č.1 vo výmere 17 m2 a pozemok registra C KN parc.č.1438 v rozsahu dielu č.3 vo výmere 23 m2, v zmysle GP č.74/2014 úradne overený č.2304/2014 podľa V-32111/14 zo dňa 14.01.2015
- 1 Vecné bremeno zo zákona spočívajúce v zmysle znenia § 11 a § 43 zákona 251/2012 Z.z. o energetike a o zmene niektorých zákonov v práve vstupu na pozemky registra 'E' KN parc.č.1883, 2020 v rozsahu GP č. 51/2014, over.r. 940/2014 a na výkon povolenej činnosti a v práve zriaďovať na uvedených pozemkoch elektrické vedenie distribučnej sústavy, v súlade s GP č. 51/2014 z dôvodu orobmedzenia vlastníckeho práva k pozemkom vybudovaním elektroenergetických zariadení distribučnej sústavy v prospech Západoslovenská distribučná, a.s.IČO: 36361518 podľa žiadosti zo dňa 8.1.2015, Z-581/15.
- 1 Vecné bremeno zriadené podľa § 11 a § 43 zákona č. 251/2012 Z.z. o energetike a o zmene niektorých zákonov k pozemku registra E KN parc.č. 1498/1 a k pozemku registra C KN parc.č. 3627 v rozsahu určenom v geometrickom pláne č. 162-1/2014, úradne overenom pod č. 1712/2014 dňa 01.08.2014 spočívajúce v práve vstupu, v práve zriaďovať elektrické vedenia a elektroenergetické zariadenia na predmetných pozemkoch v prospech spoločnosti Západoslovenská distribučná, a.s., IČO: 36361518 podľa Z-2319/15
- 1 Vecné bremeno - povinnosť vlastníka parc.č.3295 strpieť, zriadenie a uloženie el. prípojky, prevádzkovanie opravy a odstránenie el.prípojky v rozsahu geom. plánu č.118-3/2014, a vstup osôb, vjazd vozidiel z dôvodu údržby, opráv a rekonštrukcie el.prípojky v prospech Západoslovenská distribučná, a.s. IČO:36361518, podľa V-19811/15 zo dňa 11.08.2015
- 1 Vecné bremeno 'in rem' - spočívajúce v povinnosti z vecného bremena strpieť na zaťaženej nehnuteľnosti pozemok registra C KN parc.č. 3283 - a) zriadenie a uloženie stavebného objektu SO 06 Prípojka vody a areálový rozvod vody k stavbe 'Sídlo spoločnosti ME-Inspection' (ďalej len 'vodovodná prípojka' v príslušnom tvare), a to v rozsahu vymedzenom geometrickým plánom č. 37/2015 overeným OÚ Bratislava, katastrálny odbor pod č. 966/15, b) vstup osôb a vjazd vozidiel z dôvodu údržby, opráv a rekonštrukcie vodovodnej prípojky v rozsahu pozemku registra C KN parc.č. 3283, v prospech vlastníka pozemku registra C KN parc.č. 3395/52, podľa V-25868/15 zo dňa 16.10.2015
- 1 Vecné bremeno podľa § 22 a nasl. zákona č.79/1957 Zb. o výrobe, rozvode a spotrebe elektriny (elektrizačný zákon) v spojení s § 96 ods. 4 zákona č.251/2012 Z.z. o energetike a o zmene a doplnení niektorých zákonov v prospech spoločnosti Západoslovenská distribučná, a.s., IČO: 36361518, podľa geom. plánu č. 207-2/2015 (over.č. 2486/15) na pozemkoch reg. C-KN parc. č. 2401/112, 2488, 2489, 2490, 2497/2, 2498/2, 2498/3, 2499/2, 2499/3 týkajúce sa elektroenergetického zariadenia: 2x110 kV VVN linka č. V8895 na trase Matador - Lamač a linka č. V8203 na trase Lamač - Karlova Ves, Z-22618/15
- 1 Vecné bremeno spočívajúce v práve stavby s.č. 3599 postavebej na pozemkoch registra CKN parc.č.2928/15, 2928/16 v súlade s § 23 ods. 5 zákona č. 182/1993 Z.z., Z-2453/16
- 1 Vecné bremeno podľa § 66 ods. 1 písm. a) zákona č. 351/2011 Z.z. o elektronických komunikáciách v znení neskorších predpisov - právo zriaďovať a prevádzkovať verejné siete a stavať ich vedenia na cudzej nehnuteľnosti pozemkoch parcely registra 'C' parc.č. 2435/75, 2522/31, 2522/34, 2522/38, 2522/39, 2726/110 v prospech spoločnosti Orange Slovensko, a.s. (IČO 35697270), Z-3175/16
- 1 Vecné bremeno - spočívajúceho v povinnosti strpieť právo vybudovania, užívania, prevádzkovania, opravy, rekonštrukcie a odstránenia rozvodov ÚK a TÚV, vstup osôb a vjazd vozidiel z dôvodu údržby, opráv a rekonštrukcie rozvodov na pozemkoch registra C KN parc. č. 1094, 1130/8, 1135/1, 1135/28, 1157/1, 1159/1 v rozsahu vymedzenom v geometrickom pláne č. 57/2015 (č. overenia 1617/2015), v preospech Veolia Energia Slovensko, a.s. (IČO 35702257), podľa V-14761/16 zo dňa 16.06.2016.
- 1 Vecné bremeno in personam spočívajúce v práve uloženia, prevádzky a údržby plynu STL na pozemkoch reg. 'C' KN p.č. 171/1, 171/5, 172/1 v rozsahu vymedzenom geometrickým plánom č. 8/2015 na vyznačenie vecného bremena na priznanie práva uloženia inžinierskej siete, úradne overeným dňa 10.03.2015 pod č. 421/2015 v prospech: KAJERKA, občianske združenie (IČO: 42136253), podľa V-17105/16 zo dňa 02.08.2016
- 1 Vecné bremeno in rem spočívajúce v práve prechodu a prejazdu motorovým vozidlom (zásobovacím vozidlom) a v práve uložiť a prevádzkovať inžinierske siete na pozemku registra E KN p.č. 1498/1, v rozsahu geometrického plánu č. 74/2016, úrad. overeného dňa 25.07.2016 pod č. 1565/2016, v prospech každodobého vlastníka pozemkov registra C KN p.č. 3609/14, 3609/15, 3609/25, 3609/26, 3609/27 podľa V-28865/16 zo dňa 24.10.2016, ( GP, R-572/17)
- 1 Vecné bremeno - povinnosť vlastníka pozemkov registra C KN parc.č. 167/1, 172/1 strpieť
  - a) zriadenie a uloženie stavebného objektu SO 07 Distribučný rozvod NN,
  - b) užívanie, prevádzkovanie, opravy a odstránenie rozvodu SO 07 k stavbe 'Komunikácie a inžinierske siete pre 12 rodinných domov',
  - c) vstup osôb a vjazd vozidiel z dôvodu údržby, opráv a rekonštrukcie rozvodu SO 07 oprávneným z vecného bremena a ním povereným osobám v rozsahu a spôsobom nevyhnutným na výkon povolenej činnosti a to v rozsahu uvedenom v geometrickom pláne č. 150/2015, úradne overeným pod č. 1572/2015 dňa 03.08.2015 v prospech oprávneného Západoslovenská distribučná, a.s., IČO: 36 361 518 podľa V-31513/16 zo dňa 16.11.2016
- 1 Vecné bremeno in personam spočívajúceho v povinnosti vlastníka strpieť
  - a) zriadenie a uloženie stavebného objektu SO 205 Cestná svetelná signalizácia na pozemkoch registra CKN parc. č. 2712/9, 2712/12, 2725/38, 2725/40 a 2725/42 a jeho prevádzkovanie, modernizáciu, údržbu, opravy a rekonštrukcie
  - b) zriadenie a uloženie stavebného objektu SO 605 Úprava verejného osvetlenia na pozemkoch registra CKN parc. č. 2712/9, 2712/12, 2725/38 a 2725/42 a jeho prevádzkovanie, modernizáciu, údržbu, opravy a rekonštrukcie
 v rozsahu vymedzenom v geometrickom pláne č. 51-1/2015 overovacie č. 2923/2015 v prospech Hlavné mesto SR, IČO: 00603481 podľa V-13698/16 zo dňa 30.08.2016
- 1 GP 49/2012, ov.č.1584/2012, (z parc.č. 3400/6 vznikla parc.č. 3400/169) Z-20176/15
- 1 Vecné bremeno v zmysle § 66 ods.1 písm. a) a ods.2 zákona č.351/2011 Z.z. o elektronických komunikáciách, v platnom znení, v prospech spoločnosti Primanet, spol. s r.o., IČO: 35936142, spočívajúce v práve zriaďovať a prevádzkovať verejné siete a stavať ich vedenia na pozemkoch registra C KN parc.č.2522/31, 2522/34, 2725/40, 2725/42, 2726/110, 2726/118, 2727/12, 2727/49, Z-27547/2016

- 1 Vecné bremeno v zmysle § 66 ods.1 písm. a) a ods.2 zákona č.351/2011 Z.z. o elektronických komunikáciách, v platnom znení, v prospech spoločnosti Primanet, spol. s r.o., (IČO: 35936142) spočívajúce v práve zriaďovať a prevádzkovať verejné siete a stavať ich vedenia na pozemkoch registra C KN parc.č.2520/1, 2522/39, 2522/38, 2727/14, 2727/11, 2792/2, 2792/1, 2812/20, Z-27496/2016
- 1 Vecné bremeno in rem spočívajúce v práve prechodu a prejazdu motorovými vozidlami cez pozemok registra CKN parc.č. 4089/10 v prospech vlastníkov pozemkov registra CKN parc.č. 4090/1, 4090/2, 4090/9, 4090/15, 4090/16, 4090/17, 4090/19, 4090/20, 4090/21, 4090/22, 4090/23, 4090/24, 4090/25, 4090/26, 4090/27, 4090/28, 4090/29, 4090/30, 4090/35, 4090/36, 4090/37, 4090/38, 4090/39, 4090/40, 4090/41, 4090/42, 4090/43, 4090/44, rozostavanej stavby bez súp.č. na pozemku CKN parc.č. 4090/1, pozemkov CKN parc.č. 4090/4, 4090/14, pozemkov CKN parc.č. 4090/3, 4090/13, stavby súp. č. 2604 na pozemku CKN parc.č. 4090/9, podľa V-8992/17 zo dňa 04.05.2017

**Iné údaje:**

GP C. 240-221-516-92/1

PARC.C.3449/27 MAJETKOPRAVNE NEUSPORIADANA (ZVACSENA O 5 METR.STVOR.), GP 130-028/92  
GP 4/95

Oprava výmery parc. č.1437/1, 1437/23 podľa údržby KN zo dňa 14.4.1998 a parc. č. 3295,3357,3392 podľa údržby KN zo dňa 20.4.1998 - Vz 1955/98

Oprava výmery parc. č.3410/2 podľa údržby KN zo dňa 21.4.1998

Oprava výmery parc. č.1335/1,3 podľa údržby KN zo dňa 20.4.1998

Prenájom pozemku parc. č. 3797/4 v prospech Ing.Krajniaka Jána na dobu určitú od 1.10.1996 do 31.8.2006 podľa nájomnej zmluvy zo dňa 14.10.1996

Prenájom pozemku parc. č. 1490 v prospech BH Leasing Slovakia a.s. IČO 35685743 na dobu určitú od 1.8.1998 do 31.7.2008 podľa nájomnej zmluvy č. 089505079800 zo dňa 31.7.1998

Nájomná zml.č. 089500039900 z 12.3.1999 na parc.č. 2823/1 zast pl., o výmere 1270 m2 v prospech RNDr. Jozef Paulini, [\* 11.7.1957] od 1.1.1999 do 30.11.2008.

Nájomná zml.č. 089500029900 z 15.12.1999 na parc.č. 2824/1 zast pl. v prospech RNDr. Jozef Paulini [\*11.07.1957] od 1.1.1999 do 30.11.2008. Vz-408/00

Nájom pozemku parc.č.1425-ostatná plocha, 20308 m2, podľa nájomnej zml. č.088806910000 z 22.8.2000, od 1.8.2000 do 31.7.2010, v prospech Miestny úrad Mestská časť Bratislava- Dúbravka.

Zápis GP č. 31321704/221-407/99

Prenájom pozemku parc. č. 3410/2 v prospech Mestská časť Bratislava-Dúbravka od 1.10.2001 do 30.9.2011 podľa nájomnej zmluvy č. 088807910100 zo dňa 8.10.2001

GP 22641637-11/98-Vz 3808/98

Žiadosť o zápis č. 326131/87 z 13.8.87 - Vz 6,7,8/88 a GP 43/99 (parc.č. 1437/42,43)-Vz 99/00  
GP 101/99-Vz 40/00

Zápis GP 69/2002 (parc.č. 1735/5)-Vz 862/02, GP 82/2002 (parc.č. 1804/10)

Prenájom pozemku parc. č. 1336/11 v prospech SLOVAK INVESTMENT GROUP, a s. IČO 31396895 na dobu od 1.1.2002 do 30.11.2011 podľa nájomnej zmluvy č. 08-83-0868-01-00 zo dňa 21.12.2001 a GP č. 83/2001

Pri časti KN parc. č. 2809 podľa GP č. 44/99 - Vz 941/02 diel 56 (duplicita vlastníctva s pk. parc. č. 3056 - LV 4102 k.ú.Dúbravka) bola hodnovernosť údajov vyvrátená a podľa § 71 ods. 3 katastrálneho zákona sa takéto údaje nesmú používať

Pri časti KN parc. č. 2810 podľa GP č. 44/99 - Vz 941/02 diel 71 (duplicita vlastníctva s pk. parc. č. 3056 - LV 4102 k.ú.Dúbravka) bola hodnovernosť údajov vyvrátená a podľa § 71 ods. 3 katastrálneho zákona sa takéto údaje nesmú používať

Pri časti KN parc. č. 2813 podľa GP č. 44/99 - Vz 941/02 diel 88 (duplicita vlastníctva s pk. parc. č. 3056 - LV 4102 k.ú.Dúbravka) bola hodnovernosť údajov vyvrátená a podľa § 71 ods. 3 katastrálneho zákona sa takéto údaje nesmú používať

Pri častiach KN parc. č. 2812/20 podľa GP č. 44/99 - Vz 941/02 diel 93 (duplicita vlastníctva s pk. parc. č. 3056 - LV 4102 k.ú.Dúbravka) a diel 94 (duplicita vlastníctva s pk. parc. č. 3057 - LV 4102 k.ú. Dúbravka) bola hodnovernosť údajov vyvrátená a podľa § 71 ods. 3 katastrálneho zákona sa takéto údaje nesmú používať, GP č. 515/06/2008, Z-9361/07

Pri častiach KN parc. č. 2822 (parc.č.2822/17,2822/19,2822/20, 2824/13) podľa GP č. 46/99 - Vz 951/02 diel 64 (duplicita vlastníctva s pk. parc. č. 3036 - LV 4101 k.ú.Dúbravka), diel 71 (duplicita vlastníctva s pk. parc. č. 3057 - LV 4102 k.ú. Dúbravka) a diel 79 (duplicita vlastníctva s pk. parc. č. 3056 - LV 4102 k.ú.Dúbravka) bola hodnovernosť údajov vyvrátená a podľa § 71 ods. 3 katastrálneho zákona sa takéto údaje nesmú používať. (GP 36739685-609/13, č.overenia 1865/2013 na vymedzenie duplicitného vlastníctva k pozemkom, 2822/17,2822/19,2822/20 a 2824/13 - R-4329/13)

Pri časti KN parc. č. 2877/1 podľa GP č. 54/99 - Vz 952/02 diel 18 (duplicita vlastníctva s pk. parc. č. 2614 - LV 2681 k.ú.Dúbravka) bola hodnovernosť údajov vyvrátená a podľa § 71 ods. 3 katastrálneho zákona sa takéto údaje nesmú používať

Pri časti KN parc. č. 2366 podľa GP č. 42/99 - Vz 2531/00 diel 94 (duplicita vlastníctva s pk. parc. č. 3036 - LV 4101 k.ú.Dúbravka) bola hodnovernosť údajov vyvrátená a podľa § 71 ods. 3 katastrálneho zákona sa takéto údaje nesmú používať

Pri časti KN parc. č. 2369 podľa GP č. 42/99 - Vz 2531/00 diely 95 a 97 (duplicita vlastníctva s pk. parc. č. 3036 - LV 4101 k.ú.Dúbravka) bola hodnovernosť údajov vyvrátená a podľa § 71 ods. 3 katastrálneho zákona sa takéto údaje nesmú používať

Pri časti KN parc. č. 2367/1 podľa GP č. 42/99 - Vz 2531/00 diel 96 (duplicita vlastníctva s pk. parc. č. 3036 - LV 4101 k.ú.Dúbravka) bola hodnovernosť údajov vyvrátená a podľa § 71 ods. 3 katastrálneho zákona sa takéto údaje nesmú používať

Pri časti KN parc. č. 2371 podľa GP č. 42/99 - Vz 2531/00 diel 98 (duplicita vlastníctva s pk. parc. č. 3036 - LV 4101 k.ú.Dúbravka) bola hodnovernosť údajov vyvrátená a podľa § 71 ods. 3 katastrálneho zákona sa takéto údaje nesmú používať

GP č.89/2002;  
GP č.1969/98 zo dňa 6.10.1998 - Vz 1324/04  
Rozhodnutie Katastrálneho úradu v Bratislave č. X-80/03/opr. zo dňa 27.4.2004 (zruš. parc. č. 3401/3, 3401/20)  
GP č.49/2003;  
GP č. 31112781-551/97  
Prenájom pozemku parc.č.3400/42, zast.pl., vým. 21m2 na dobu určitú od 29.6.1995 do 28.6.2005 podľa nájpmnej zmluvy č. 64/1995, nájomca:Alexander Varjú [\*15.02.1950] a JUDr. Beáta [\*30.01.1949]  
Prenájom pozemku parc.č.3400/43 zast.pl., vým. 21m2 na dobu určitú od 29.6.1995 do 28.6.2005 podľa nájpmnej zmluvy č. 70/1995, nájomca:Ing. Juraj Durdík [\*13.07.1943] a Markéta [\*08.06.1950]  
Prenájom pozemku parc.č.3400/44, zast.pl., vým. 21m2 na dobu určitú od 29.6.1995 do 28.6.2005 podľa nájpmnej zmluvy č. 69/1995, nájomca:Jaromír Geisler [\*28.08.1943] a Dr. Viera [\*26.12.1944]  
Prenájom pozemku parc.č.3400/45, zast.pl., vým. 21m2 na dobu určitú od 29.6.1995 do 28.6.2005 podľa nájpmnej zmluvy č. 68/1995, nájomca:Ing. František Brtáň [\*09.12.1940] a Matilda [\*13.09.1947]  
Prenájom pozemku parc.č.3400/46, zast.pl., vým. 21m2 na dobu určitú od 29.6.1995 do 28.6.2005 podľa nájpmnej zmluvy č. 67/1995, nájomca:Ing. Štefan Chomov [\*27.12.1943] a Božena [\*24.02.1946]  
Prenájom pozemku parc.č.3400/47, zast.pl., vým. 21m2 na dobu určitú od 29.6.1995 do 28.6.2005 podľa nájpmnej zmluvy č. 66/1995, nájomca: PhDr.Anton Kurčík [\*29.11.1934] a MUDr.Jaroslava [\*09.01.1942]  
GP č. 444/04 zo dňa 29.6.2004  
Zápis GP č. 74/2002 k rozhod. OÚ Bratislava IV č. 2042/02-10/JO4  
Zápis GP č. 118/2004  
GP č.202/2004 - Vz 1228/05;  
Gp č. 13/2000 vz-777/02  
Zápis GP č.15/2004  
Žiadosť č. MAG-05/7392/12159-1 o zápis GP č. 04/2005/GP  
Zápis GP č. 76/2004  
Zápis GP č. 20/2005  
GP č. 240-221-495/92 - Vz 398/02  
GP č. 32176708-87/96 - Vz 3602/98  
GP č. 05-8/99 (diaľnica) - Vz 1758/02  
GP č. 553/05  
Prenájom prevádzkovej budovy č.s. 3290 na parc. č. 2180/3 a tenisové kurty na parc. č. 2180/4 v prospech: Jakšík Libor [\*18.05.1965] bytom Sokolíkova 11 na dobu od 1.1.2001 do 21.12.2009 podľa nájpmnej zmluvy č. 2/2001 zo dňa 25.12.2000  
Rozhodnutie Správy katastra pre hlavné mesto SR Bratislavu č. X-144/2005/opr. zo dňa 11.10.2005  
Zápis GP č. 35681217-22/97 - Vz 780/99  
Rozhodnutie Katastrálneho úradu v Bratislave č. X - 156/05 opr. zo dňa 01.12.2005  
Rozhodnutie č.X-142/2003/opr. zo dňa 15.11.2005;  
Rozhodnutie Pamiatkového úradu SR číslo konania: PÚ-06/162-1/445/Kal zo dňa 21.02.2006 o vyhlásení ochranného pásma národnej kultúrnej pamiatky pozemkov parciel číslo 18/1, 22, 27/1, 27/2, 597/10, 597/13, 597/15, 597/16 - Vz 724/06  
Zápis GP 61/2003  
Zápis Gp č. 47/2005  
Zápis GP č. 26/2006 (prepracovaný GP č.38/2005) - Z 2372/05  
Zápis Gp č. 72/2002 Vz-1360/03  
Zápis GP č. 32176066 - 433 - 37/96, Vz 321/97  
Reklamácia IV-296/03, GP č. 54/2003-GP - Vz 2739/03  
GP č. 45/2002 - Vz 2133/02  
GP č. 36/2005  
Protokol o oprave chyby č. X-114/07 zo dňa 13.03.2007 (parc. reg. 'E' č. 821)  
Protokol o oprave chyby X 207/05 z 4.4.2007.  
GP č. 225/2004.  
GP č. 20/2004 - Vz 2378/04  
Žiadosť č. 1364/2007-1/3632 zo dňa 12.1.2007, zápis GP 32/06.  
GP č. 16/2007  
Rozhodnutie Správy katastra pre hlavné mesto SR Bratislavu č. X-785/07 z 21.11.2007  
Zápis GP č.41/2007  
Zápis GP č.40/2007  
Zápis GP č.19/2008  
Zápis GP č.1612/07 (29/2007).  
p.č. 2323/2 majetkoprávne neusporiadaná , zápis GP č 19/2008 vznik parciel p.č. 3423/79,3423/81-Vz4831/08  
Zápis GP č.38/2008 na oddelenie pozemkov k Z-1144/08  
Žiadosť č.MAGS SNM 21983/08-1/15445 zo dňa 22.01.2008 o zápis GP č.36/2007, 26/2007, Z-4359/08  
Zápis GP č. 30/2008, Z-11460/08  
Žiadosť č. MAGS SNM 50259/08-1/316057 zo dňa 14.10.2008 o zápis GP č. 34/2008 (č. overenia 1521/08), Z-11463/08  
Zápis GP č. 177/2008, Z-6317/08  
Zápis GP č.1/2008 na oddelenie pozemkov, Z-10763/08

Zápis GP č.12/08

Zápis GP č.5/2009 na zameranie rozostavanej stavby na p.č.3057/1, 3058/47, 3059/3, Z-4039/09

Žiadosť č.MAGS SNM 23776/07- 484349 zo dňa 05.09.2007o zápis GP č. 515/06/2008, Z-9361/07 - Vz 3760/09

Protokol o oprave chyby X-262/10

Zápis GP č.23/2010 na oddelenie pozemkov p.č.3400/157-167, R-1334/10

Zápis GP č.17-1/2010 na oddelenie pozemkov parc.č.2616/73, 4256/181-182, R-1042/10

Zápis GP č. 46/2009 na oddelenie pozemku parc.č. 3026/63, V-25602/10

Zápis GP č. 6/2010, č. over. 422/2010 na obnovenie časti pôvodných pozemkov p.č. 1067/1, 1073/1, 1066/1 (nové p.č. 3423/79, 3423/81, 3423/103), Z-10365/10

Zápis GP č.1/2011 (č.o.77/2011) na zameranie komunikácie a parkovacích plôch p.č.3449/1, 3449/15, 3449/45, 3449/118, 3449/119, 3449/146, 3449/147, 3449/293, R-3256/11

Zápis GP na zameranie stavby č.30/2012, č.overenia 1585/2012, Z-15255/12

pozemky registra E KN parc. č. 910, 923 delené hranicou zastavaného územia obce, R-383/13

GP č.46/2012 (č.o.:2067/2012)

Protokol o zápise evidenčnej zmeny v katastrálnom operáte, R-3793/15

1 GP č.24/2007 zo dňa 9.5.2007

1 Zápis GP č. 044/2006 zpmz E 3652 na odd.poz. k V-25459/07

1 Žiadosť Štátnej ochrany prírody SR č. RCOP BA 357/2007 zo dňa 11.10.2007( časť pozemku parcely číslo 4250/1 o výmere 23856 m2 - prírodná rezervácia-Štokerauská vápenka), R-1344/07

1 Rozhodnutie OPÚ č. 316/08/2328-GAL zo dňa 31.3.2008 ( p.č.3481/61,3499/2)

1 Zápis GP č. 01/07 zpmz E 3770 na obnovu pôv.hr., Z-3356/07

1 Zápis GP č. 20/2007 zpmz E 3822 na zam.p.č. 2710/138 - 143, Z-4849/07

1 GP 38/2008 (Z-9415/08)

1 Zápis GP č.70/2008 zo dňa 22.10.2008, R-1532/09.

1 Podnet na opravu chyby X-1092/09 zo dňa 12.10.02009( kód spôsobu užívania p.č.168/6 a oprava výmer parciel 168/6 a 168/7)

1 zápis geom.pl. č. 11/2003c, R-252/09

1 GP č. 03/2010, č. over. 224/2010 na zameranie stavby na p.č. 3420/22-32, 3419/16-18, 3423/101, 3423/102, 3447/4-6, 3451/7,8 (šachty kanalizačného zberača) ku V-46/10

1 GP č. 154/2008

1 Zápis GP č. 02/08 na zameranie stavby na cudzom pozemku p.č. 1520/7,8, Z-13088/2010

1 Zmluva o nájme pozemku č. 3816/2 v prospech ZSE Distribúcia, a.s. IČO: 36361518 na dobu 10 rokov podľa zmluvy č. 4523000356 zo dňa 07.07.2010, N-74/10

1 Zápis GP č.82/2008, Z-14337/10

1 Zápis GP č. 14/2010 na zameranie stavby na p.č. 3057/1, 3058/47, 3059/3 a odd.poz. p.č. 3058/50-:55, Z-17728/10

1 Zápis GP č. 82/2010 na zameranie byt. domov p.č. 3449/300, 3449/301, 302 spev. plôch p. č. 3449/294 3449/295, 296, 299, 305-309, 312 a na vydanie kolaudačného rozhodnutia, Z-1404/11.

1 Zápis GP č. 15/2011 na oddelenie pozemkov parc.č. 2986/14, 2986/15 - 2986/22, R-1558/11

1 Zápis GP č. 09/2011 na oddelenie pozemkov parc.č. 879/6-879/10, R-1936/11

1 K pozemkom registra C KN parc.č. 3423/79, 3423/81 a k časti parc.č. 3423/2 ( časť PK pozemkov parc.č. 1067/1, 1073/1) bola doložená listina č. 60D/108/2010-22 preukazujúca vlastnícke právo v prospech: Marta Hatalčíková r. Schmidtová (nar. 15.04.1951) v 1/9, Lýdia Kralovičová r. Schmidtová (nar. 06.11.1956) v 1/9 a František Schmidt r. Schmidt (nar. 27.11.1952) v 1/9, Z-4285/11

1 Zápis GP č. 1329/2011 na zameranie stavby p.č. 3816/3, rozhodnutie o určení súpisného čísla stavby č.: SU-18995/4774/2011/Ma zo dňa 12.12.2011, Z-1096/12

1 Zápis GP č. 58/2007 (č.overenia 2407/07) na oddelenie pozemku parc.č. 2906/1,2,3; Z-1046/12

1 Zápis GP č. 67/2012 (úradne overený č. 1440/2012) na odd.pozemkov p.č. 3477/6, 3478/6, R-2948/12

1 GP č. 7/2010, č. over. 906/2010, V-21719/12

1 Zápis GP č. 14/2010 (č.ov. 1410/2010) na oddelenie pozemku p.č. 882/72 a 882/73 pre reštitučné účely, Z-15765/12

1 GP 68/2012 (over. č.1842/2012)

1 GP č. 61/2012 (č.o.1896/2012) - Z 1302/13

1 GP č.04/2013, overený pod č.285/13

1 Zápis GP č.2908/10 (over.č.2101/2010) zo dňa 16.9.2010.

1 GP 20/2011 (over. č.1444/2011) Z-13520/2011

1 GP 36739685-609/13, č.overenia 1865/2013 na vymedzenie duplicitného vlastníctva k pozemkom, 2822/17,2822/19,2822/20 a 2824/13 - R-4329/13

1 GP 004-M8/2014, ov.č. 132/14

1 GP č.1206/2013 (overovacie č.2688/2013) na oddelenie pozemku parc.č.2104/19, V-10994/14

1 GP č. 6/2014 (č.overenia 894/2014), Z-11193/14

1 Zápis GP č.36739685-605/13 (č.o.1698/2013) - Z 11776/14

1 GP č. 8/2011 (č.over. 315/2011) na oddelenie pozemku p.č. 3449/313, Z-17450/14

1 GP č.36/2014 overovacie č.2593/2014 na zameranie chodníka na p.č.3503/1, R-341/15

1 Zápis GP č. 93/2014 (ov.č. 2960/2014) vyhotovené na zameranie chodníkov a komunikácie podľa kolaudačného rozhodnutia č. SU-270/78/1/2015/Ma zo dňa 12.1.2015 k stavbe 'Obchodné centrum Kaufland Bratislava-Dúbravka'; Z-12812/15

1 Zápis GP č. 96/2014 (ov.č. 3/2015) vyhotovené na zameranie komunikácie podľa kolaudačného rozhodnutia č. MAGS SSU 61770/2014/33145/2015/5769-3 zo dňa 16.1.2015 k stavbe 'Obchodné centrum Kaufland Bratislava-

Dúbravka'; Z-12812/15

- 1 GP č. 10180/2014 overovacie č. 2517/2014 na oddelenie pozemku p.č. 3423/200,201 pre účely reštitučného konania podľa z.č. 229/1991 a 503/2003 Zb, Z-14271/15
- 1 GP č.36739685-794/15 (č.o. 2467/2015), Z-2453/16
- 1 Zápis GP 100/2016 (č. over. 1648/16), Z-18166/16
- 1 GP č.39/2008, č.overenia:3378/08, Z-2903/2017
- 2 K vlatníkovi č.1 je pod por.č. 2 nájomný vzťah k prevádzkovej budove č.s. 3290 na parc.č. 2180/3 a na tenisové kurty na parc.č. 2180/4 na dobu od 30.12.2008 do 30.12.2038, podľa nájomnej zmluvy č. 07 83 1144 08 00 zo dňa 30.12.2008, N-10/09 a nájomný vzťah na pozemky registra C KN parc.č. 2180/3, parc.č. 2180/4 (GP č. 10/2009) na dobu od 30.12.2008 do 30.12.2038 podľa nájomnej zmluvy č. 07 83 1144 08 00 zo dňa 30.12.2008 a dodatku č. 07 83 1144 08 01 zo dňa 02.03.2010, N-27/09

**Poznámka:**

Bez zápisu.

*Vysvetlenie: údaje v ČASTI C:ĎARCHY bez uvedenia parcelného čísla alebo poradového čísla vlastníka alebo inej oprávnenej osoby sa týkajú všetkých nehnuteľností a všetkých vlastníkov a iných oprávnených osôb na liste vlastníctva.*

# Informatívna kópia z mapy

Vytvorené cez katastrálny portál

Okres: Bratislava IV  
Obec: BA-m.č. DÚBRAVKA  
Katastrálne územie: Dúbravka

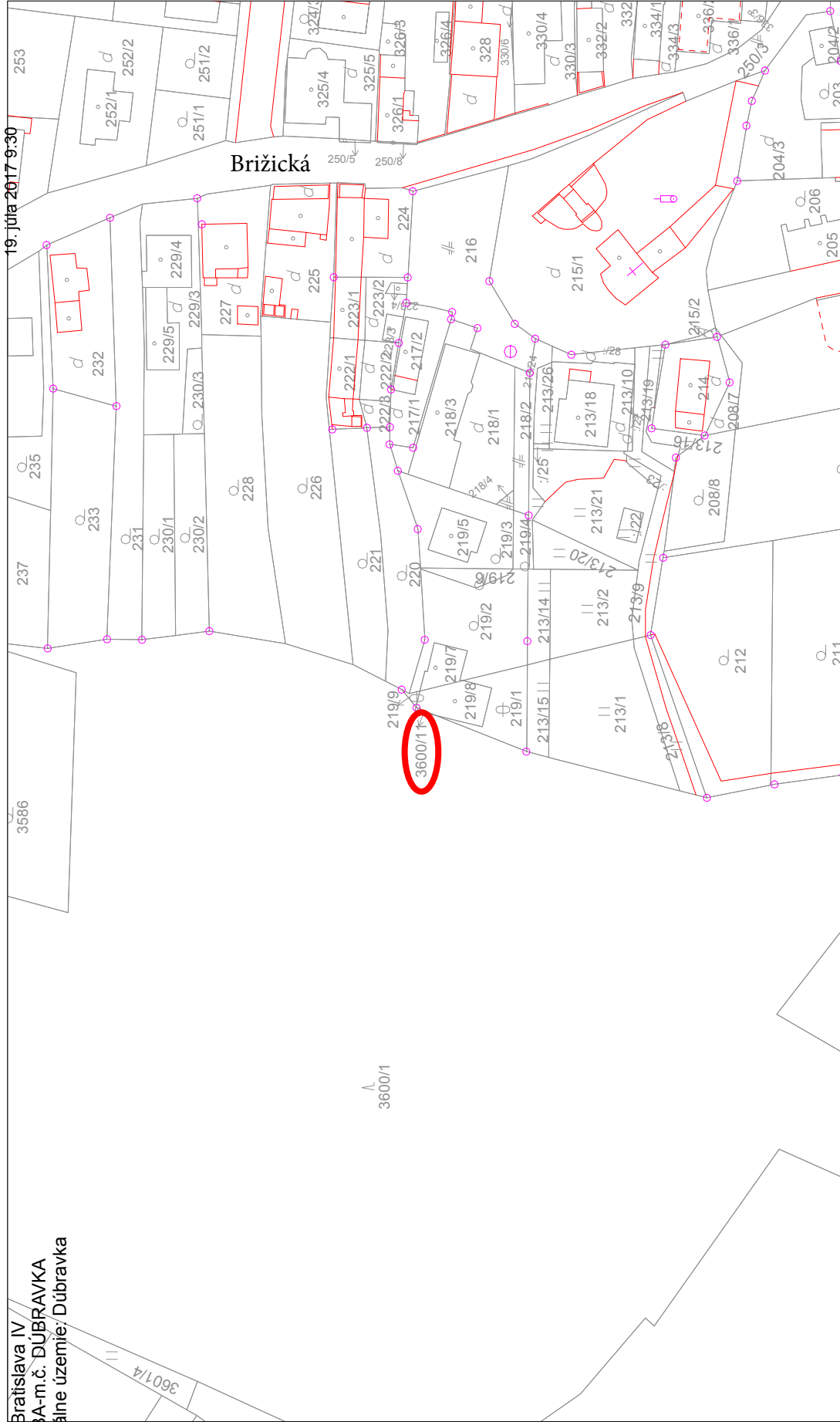

SCALE 1 : 1 167

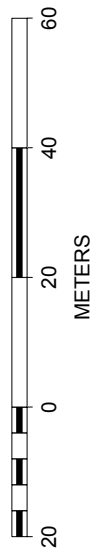

# SITUÁCIA

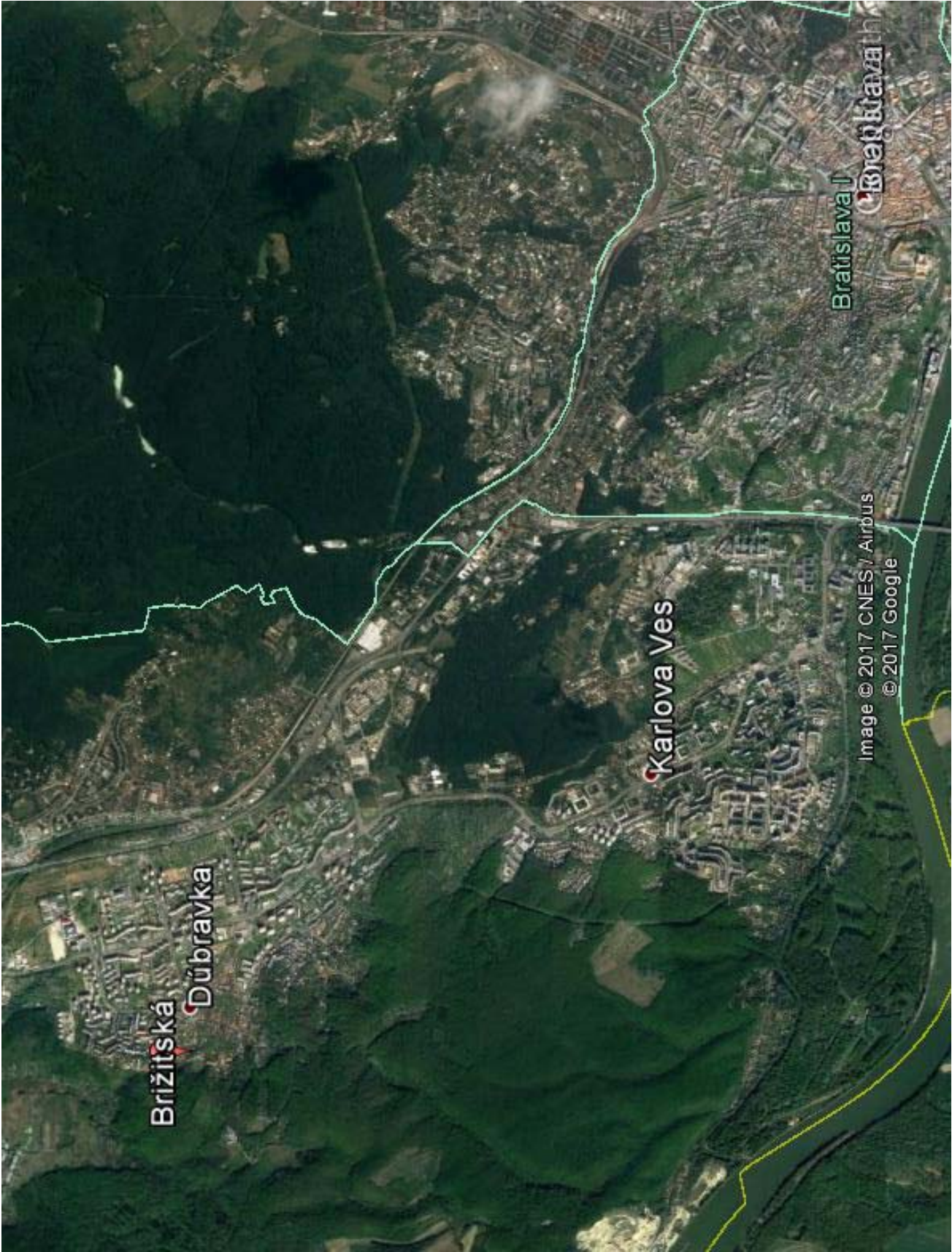





# MAGISTRÁT HLAVNÉHO MESTA SLOVENSKEJ REPUBLIKY BRATISLAVY

Sekcia územného plánovania

oddelenie usmerňovania investičnej činnosti

Primaciálne nám. 1, P. O. Box 192, 814 99 Bratislava 1

Oddelenie majetkových vzťahov

Mgr. Dobiašová

406453/16

Váš list číslo/zo dňa

9.11.2016

MAGS OMV 54546/16

Naše číslo

MAGS OUIČ

58459/16-396994

Vybavuje/linka

Ing. arch. Záhorská/610

Bratislava

24.11.2016

Vec

## Územnoplánovacia informácia

žiadateľ:	OMV – Ľubomír Beľko
žiadosť zo dňa:	9.11.2016
pozemok parc. číslo:	3600/11, vo výmere 1 m2 - podľa Vami priloženej mapky
katastrálne územie:	Dúbravka
bližšia lokalizácia pozemku v území:	Brižická ulica
zámer žiadateľa:	majetkoprávne usporiadanie

Územný plán hlavného mesta SR Bratislavy, rok 2007, v znení zmien a doplnkov stanovuje pre územie, ktorého súčasťou sú pozemky parc. č.; **funkčné využitie územia: málopodlažná zástavba obytného územia**, číslo funkcie 102

### **Podmienky funkčného využitia plôch**

Územia slúžiace pre bývanie v rodinných domoch a bytových domoch do 4 nadzemných podlaží a k nim prislúchajúce nevyhnutné zariadenia - v súlade s významom a potrebami územia stavby občianskeho vybavenia, zeleň, ihriská, vodné plochy ako súčasť parteru a plôch zelene, dopravné a technické vybavenie, garáže, zariadenia pre požiaru ochranu a civilnú obranu.

V stabilizovaných územiach charakteru rodinnej zástavby sa málopodlažné bytové domy nepripúšťajú. Premiešané formy rodinnej a málopodlažnej bytovej zástavby sa preferujú v rozvojových územiach, málopodlažné bytové domy sa umiestňujú prednostne ako prechodové formy medzi viacpodlažnou bytovou zástavbou a rodinnou zástavbou alebo ako kompozičná kostra málopodlažnej zástavby.

Podiel funkcie bývania musí tvoriť minimálne 70% z celkových podlažných plôch nadzemnej časti zástavby funkčnej plochy.

Do počtu nadzemných podlaží sa nezahŕňa podkrovie alebo posledné ustupujúce podlažie, ak jeho zastavaná plocha je menšia ako 50% zastavanej plochy predchádzajúceho podlažia.

### **Spôsoby využitia funkčných plôch**

Laurinská 7, III. poschodie, č. dverí 309

TELEFÓN

02/59 35 62 49

FAX

BANKOVÉ SPOJENIE

ČSOB: 25829413/7500

IČO

603 481

INTERNET

[www.bratislava.sk](http://www.bratislava.sk)

E-MAIL

[ouic@bratislava.sk](mailto:ouic@bratislava.sk)

**Prevládajúce:** rôzne formy zástavby rodinných domov

**Prípustné:** v území je prípustné umiestňovať najmä - bytové domy do 4 nadzemných podlaží, zeleň líniovú a plošnú, zeleň pozemkov obytných budov, vodné plochy ako súčasť parteru a plôch zelene, zariadenia a vedenia technickej a dopravnej vybavenosti pre obsluhu územia

**Prípustné v obmedzenom rozsahu:** v území je prípustné umiestňovať v obmedzenom rozsahu najmä zariadenia občianskej vybavenosti lokálneho významu rozptýlené v území alebo ako vstavané, zariadenia telovýchovy a voľného času rozptýlené v území, solitérne stavby občianskej vybavenosti slúžiace širšiemu územiu, zariadenia drobných prevádzok služieb, zariadenia na separovaný zber komunálnych odpadov miestneho významu vrátane komunálnych odpadov s obsahom škodlivín z domácností

**Nepripustné:** v území nie je prípustné umiestňovať najmä - zariadenia s negatívnymi účinkami na stavby a zariadenia v ich okolí, málopodlažné bytové domy v stabilizovaných územiach rodinných domov, bytové domy nad 4 nadzemné podlažia, stavby občianskej vybavenosti areálového typu s vysokou koncentráciou návštevníkov a nárokov na obsluhu územia, stavby na individuálnu rekreáciu, areály priemyselných podnikov, zariadenia priemyselnej a poľnohospodárskej výroby, skladové areály, distribučné centrá a logistické parky, stavebné dvory, ČSPH s umyvárňou automobilov a plničkou plynu, zariadenia odpadového hospodárstva okrem prípustných v obmedzenom rozsahu, tranzitné vedenia technickej vybavenosti nadradeného významu, stavby a zariadenia nesúvisiace s funkciou

#### **Intenzita využitia územia:**

Parcely sú súčasťou územia, ktoré je definované ako **rozvojové územie**.

Rozvojové územie je územie mesta, v ktorom územný plán navrhuje novú výstavbu na doteraz nezastavaných plochách, zásadnú zmenu funkčného využitia, zmenu spôsobu zástavby veľkého rozsahu. V danom území územný plán stanovuje nasledovné regulatívy intenzity využitia územia, viažuce sa k určenému funkčnému využitiu:

**Kód regulácie: C**

#### **Regulatívy intenzity využitia rozvojových území pre vonkajšie mesto – mestské časti: Podunajské Biskupice, Vrakuňa, Rača, Vajnory, Dúbravka, Lamač, Devín, Devínska Nová Ves, Záhorská Bystrica, Rusovce, Jarovce a Čunovo**

Kód regul.	IPP max.	Kód funkcie	Názov urbanistickej funkcie	Priestorové usporiadanie	IZP max.	KZ min.
C	0,6	102	Málopodlažná bytová zástavba	RD - pozemok 480 - 600m <sup>2</sup>	0,25	0,40
				RD - pozemok 600 - 1000 m <sup>2</sup>	0,22	0,40
				radové RD - pozemky 300 - 450 m <sup>2</sup>	0,32	0,25
				átriové RD - pozemky 450 m <sup>2</sup>	0,50	0,20
				bytové domy	0,30	0,35

*Poznámka:*

- *index podlažných plôch (IPP)*, udáva pomer celkovej výmery podlažnej plochy nadzemnej časti zástavby k celkovej výmere vymedzeného územia funkčnej plochy, príp. jej časti. Je formulovaný ako maximálne prípustná miera využitia územia. Výhodou tohto ukazovateľa je zrozumiteľnosť a jednoznačnosť stanovenej požiadavky a jednoduchá možnosť vyjadrenia ďalších nadväzných ukazovateľov, kritérií a odporúčaní,
- *index zastavaných plôch (IZP)* udáva pomer súčtu zastavaných plôch vo vymedzenom území funkčnej plochy, príp. jej časti k celkovej výmere vymedzeného územia. Je stanovený v závislosti na polohe a význame konkrétneho územia, na spôsobe funkčného využitia a na druhu zástavby,
- koeficient zelene (KZ) udáva pomer medzi započítateľnými plochami zelene (zeleň na

rastlom teréne, zeleň nad podzemnými konštrukciami) a celkovou výmerou vymedzeného územia. V regulácii stanovuje nároky na minimálny rozsah zelene v rámci regulovanej funkčnej plochy a pôsobí vo vzájomnej previazanosti s vlastnou funkciou. Stanovený je najmä v závislosti na spôsobe funkčného využitia a polohe rozvojového územia v rámci mesta,

- podiel započítateľných plôch zelene v území ( $m^2$ ) = KZ x rozloha funkčnej plochy ( $m^2$ ).

**Započítateľné plochy zelene – tabuľka zápočtov:**

Požadovaný podiel	Kategória zelene	Charakter výsadiieb	Požadovaná hrúbka substrátu	Koeficient zápočtu	Poznámka
min. 70%	Zeleň na rastlom teréne	Výsadba zelene na rastlom teréne, s pôvodnými vrstvami pôdotvorného substrátu, prípadne s kvalitatívne vylepšenými vrstvami substrátu.	bez obmedzenia	1,0	Komplexné sadovnícke úpravy
	Zeleň na úrovni terénu nad podzemnými konštrukciami	Výsadba zelene nad podzemnými konštrukciami s riešením ako u zelených striech (t.j. s drenážno-izolačnou fóliou, pôdnymi kondicionérmi a závlahovým systémom)	nad 2,0 m	0,9	Trávnik, kríky, stromy s veľkou korunou
max. 30%	Zeleň na úrovni terénu nad podzemnými konštrukciami	Výsadba zelene nad podzemnými konštrukciami s riešením ako u zelených striech (t.j. s drenážno-izolačnou fóliou, pôdnymi kondicionérmi a závlahovým systémom)	nad 1,0 m	0,5	Trávnik, kríky, stromy s malou korunou
			nad 0,5 m	0,3	Trávnik – kvetiny, kríky

Pre posúdenie investičného zámeru nachádzajúceho sa len v časti funkčnej plochy platia na ploche, na ktorej má byť realizovaný zámer zástavby definície a ukazovatele intenzity využitia územia záväzné pre celú funkčnú plochu. V konkrétnom bloku je možné riešiť návrh zástavby celého bloku s vyjadrením etapizácie zástavby, a to na úrovni riešenia ÚPN Z, UŠ Z, resp. dokumentácie pre územné rozhodnutie.

Upozorňujeme, že predmetná parcela zasahuje do **ochranného pásma nehnuteľnej NKP rímskokatolíckej kaplnky Ružencovej Panny Márie v Dúbravke.**

Informujeme Vás, že Územný plán hlavného mesta SR Bratislavy, rok 2007 a jeho zmeny a doplnky 01, zmeny a doplnky 02, zmeny a doplnky 03 a zmeny a doplnky 05 sú zverejnené na adrese:

[http://www.bratislava.sk/vismo/dokumenty2.asp?id\\_org=700000&id=11031292&p1=67484](http://www.bratislava.sk/vismo/dokumenty2.asp?id_org=700000&id=11031292&p1=67484).

Ďalšie územnoplánovacie dokumentácie a územnoplánovacie podklady sú zverejnené na adrese:  
[http://www.bratislava.sk/vismo/dokumenty2.asp?id\\_org=700000&id=74384&p1=53195](http://www.bratislava.sk/vismo/dokumenty2.asp?id_org=700000&id=74384&p1=53195).

Komplexné informácie o Vašom záujmovom území získate nahliadnutím do zverejnených hore uvedených dokumentov.

Upozorňujeme, že predmetom územnoplánovacej informácie nie sú majetkovoprávne vzťahy k pozemku. Územnoplánovacia informácia na ten istý pozemok môže byť vydaná viacerým žiadateľom.

Územnoplánovacia informácia č. MAGS OUIČ 58459/16-396994 zo dňa 24.11.2016 platí jeden rok odo dňa jej vydania, ak nebola schválená nová územnoplánovacia dokumentácia alebo jej zmeny a doplnky, na základe ktorých bola vydaná.

S pozdravom

Magistrát hlavného mesta SR Bratislavy  
Oddelenie usmerňovania investičnej činnosti  
Prímačálne námestie č. 1  
814 99 Bratislava  
-1-

  
Mgr. art. Katarína Štefancová  
vedúca oddelenia

Co:  
MG OUIČ - archív

**Mapa.sk**

**Zoznam.sk**

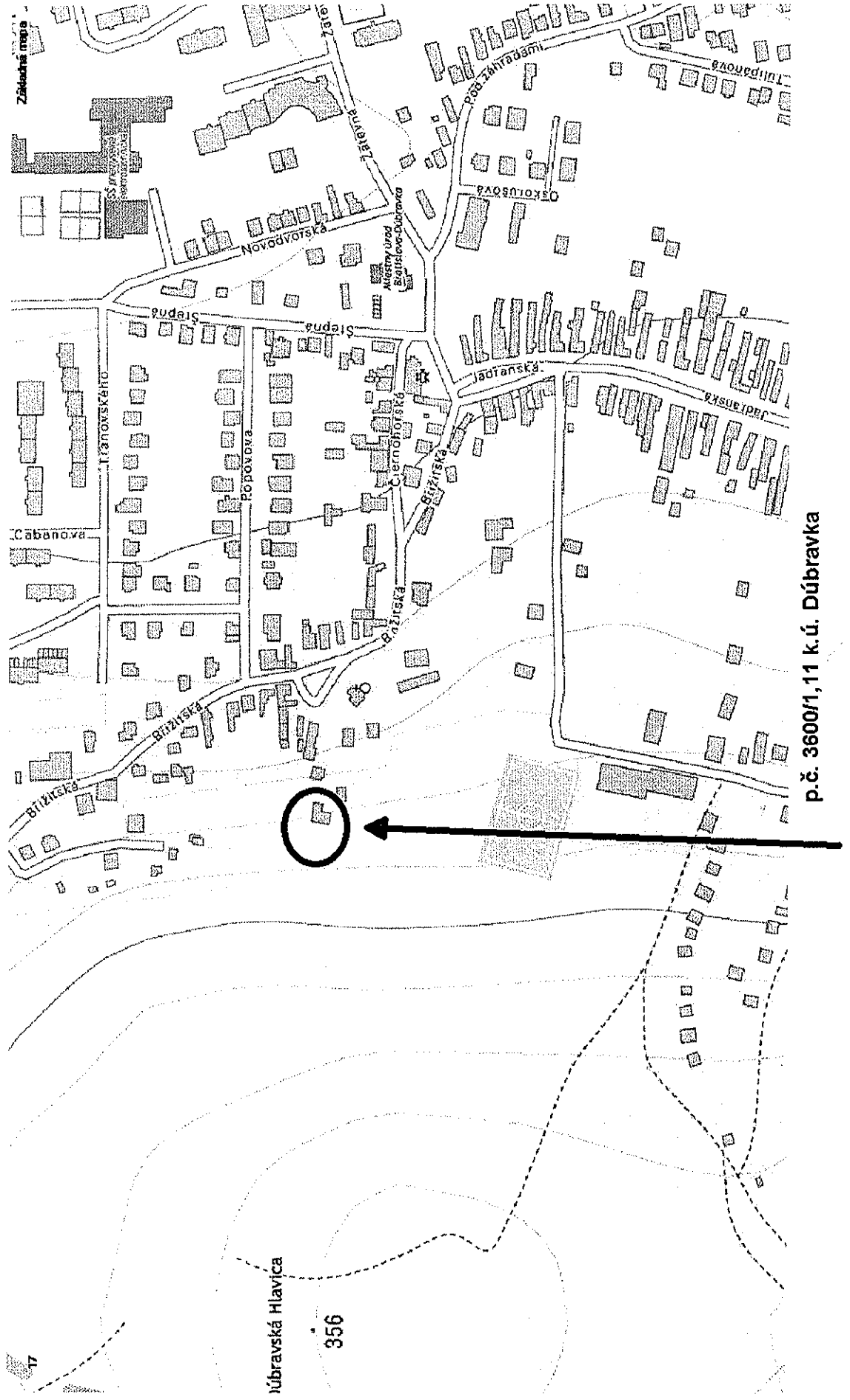

p.č. 3600/1, 11 k.ú. Dúbravka

Úrad geodézie, kartografie a katastra Slovenskej republiky  
**VÝPIS Z KATASTRA NEHNUTEĽNOSTÍ**

Okres: **Bratislava IV**  
Obec: **BA-m.č. DÚBRAVKA**  
Katastrálne územie: **Dúbravka**

Vytvorené cez katastrálny portál

Dátum vyhotovenia **19.07.2017**  
Čas vyhotovenia: **10:27:00**

**VÝPIS Z LISTU VLASTNÍCTVA č. 4558**

ČASŤ A: MAJETKOVÁ PODSTATA

<b>Stavby</b>				
<i>Súpisné číslo</i>	<i>na parcele číslo</i>	<i>Druh stavby</i>	<i>Popis stavby</i>	<i>Druh ch.n. Umiešt. stavby</i>
	219/ 7	21	rozostavaný rodinný dom	1
Právny vzťah k parcele na ktorej leží stavba je evidovaný na liste vlastníctva číslo 3554.				
	219/ 8	21	rozostavaný rodinný dom	1
Právny vzťah k parcele na ktorej leží stavba je evidovaný na liste vlastníctva číslo 3554.				
	3600/ 11	21	rozostavaný rodinný dom	1
Právny vzťah k parcele na ktorej leží stavba je evidovaný na liste vlastníctva číslo 847.				

*Legenda:*

*Druh stavby:*

21 - Rozostavaná budova

*Kód umiestnenia stavby:*

1 - Stavba postavaná na zemskom povrchu

ČASŤ B: VLASTNÍCI A INÉ OPRÁVNENÉ OSOBY

*Por. číslo Priezvisko, meno (názov), rodné priezvisko, dátum narodenia, rodné číslo (IČO) a Spoluvlastnícky podiel miesto trvalého pobytu (sídlo) vlastníka*

Účastník právneho vzťahu: **Vlastník**

1 **Beťko Bohumír r. Beťko, Ing. a Ivana Beťková r. Korská, Lotyšská 8, Bratislava, PSČ 821 06, SR, (Šustekova 11, Bratislava)** 1 / 1

*Dátum narodenia :* 17.02.1974 *Dátum narodenia :* 06.08.1972

Titul nadobudnutia **Stavebné povolenie č. D-2004/7349-770/A/36/E/4/Sz zo dňa 14.10.2004**

ČASŤ C: ŤARCHY

Bez zápisu.

*Iné údaje:*

Bez zápisu.

*Poznámka:*

Bez zápisu.

## V. ZNALECKÁ DOLOŽKA

Znalecký posudok bol vypracovaný znaleckou organizáciou zapísanou v zozname znalcov, tlmočníkov a prekladateľov, ktorý vedie Ministerstvo spravodlivosti Slovenskej republiky, pre odbor Stavebníctvo a odvetvie Pozemné stavby, Odhad hodnoty nehnuteľností, Odhad hodnoty stavebných prác, evidenčné číslo znaleckej organizácie 900266.

Znalecký posudok je v denníku zapísaný pod číslom 54/2017.

Podpis štatutárneho orgánu

Podpis osoby zodpovednej za výkon znaleckej činnosti