

⊕  
3144/55

⊕  
4/56

⊕  
3144/4

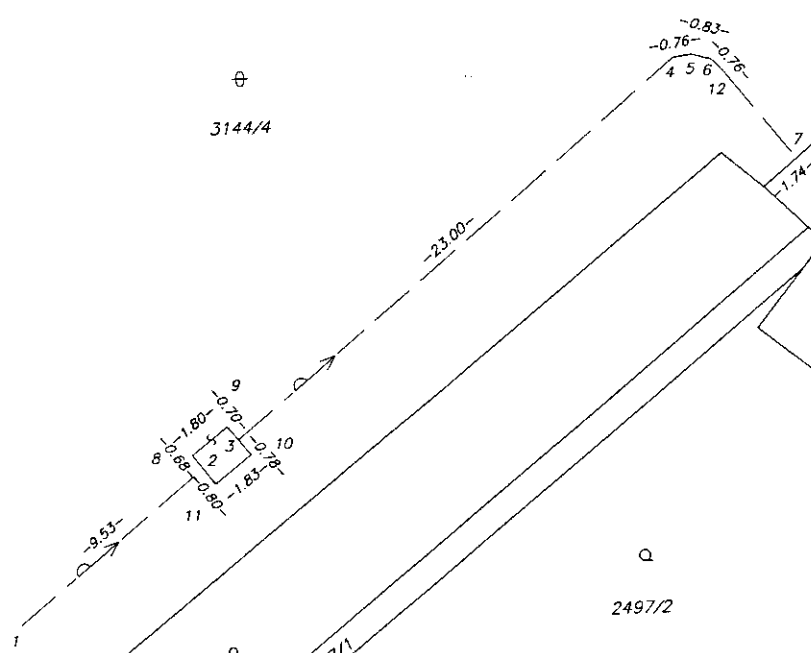

⊙  
2498

Ing. Via  
Majmike  
ICO: 1091

⊙  
2497/2

⊙  
2495

⊕  
2484

⊙  
2497/1

⊙  
2482

⊙  
2494/1

⊙  
2480

⊕  
2485

⊙  
2478

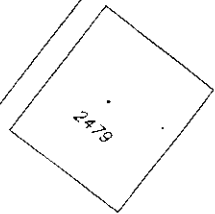
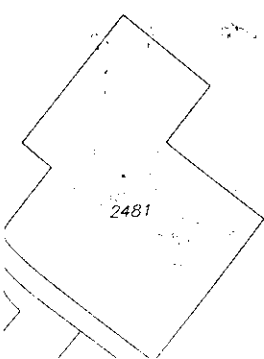

VÝKAZ VYMER														
Doterajší stav					Zmeny					Nový stav				
Číslo			Výmera		Druh pozemku	Diel	k parcele	od m <sup>2</sup>	m <sup>2</sup>	Číslo parcely	Výmera		Druh pozemku	Vlastník (iná opráv. osoba) adresa, (sidlo)
PK vložky	parcely		ha	m <sup>2</sup>							parcely číslo	parcely číslo		
LV	PK	KN												
<b>Stav právny je totožný s registrom</b>														
<b>C KN</b>														
	1044		2498	349	záhrady					2498	349	záhrady 4	Kubalová Tatiana,	
	1095		3144/4	4569	ostat.pl.					3144/4	4569	ostat.pl. 37	Hl. m. SR Bratislava Primaciálne nám. I, BA	
Spolu :														

Poznámka : Zriaďuje sa vecné bremeno na priznanie práva uloženia vodovodnej prípojky a vodovodnej šachty na parcele č.3144/4 v prospech vlastníka pozemku p.č. 2498.

Legenda : kód spôsobu využívania 37 - Pozemok, na ktorom sú skaly, svahy, rokliny, výmole, vysoké medze s krovím alebo kamením a iné plochy, ktoré neposkytujú trvalý úžitok  
4 - Pozemok prevažne v zastavanom území obce alebo v záhradkárskych osadách, na ktorom sa pestuje zelenina, ovocie, okrasná nížka a vysoká zelená, iné pôľnohospodárske plodiny

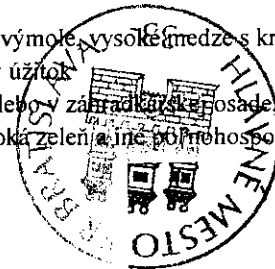

Ing. V. Hronček  
GEOREAL  
841 05 BRATISLAVA  
IČO: 10919511  
E-MAIL: SK1020198388

Geometrický plán je podkladom na právne úkony, keď údaje doterajšieho stavu výkazu výmer sú zhodné s údajmi platných výpisov z katastra nehnuteľnosti

Vyhotovitel' <b>GEOREAL</b> geodetická a realitná kancelária Ing. V. Hronček - GEOREAL Ružová dolina 27, BRATISLAVA IČO: 10919511 zgeoreal@stonline.sk		Kraj <b>Bratislavský</b>	Okres <b>Bratislava II.</b>	Obec <b>Bratislava-m.č.Vrakuňa</b>
Dňa: <b>16.7.2013</b>		Kat. územie <b>Vrakuňa</b>	Číslo plánu <b>61/2013</b>	Mapový list č. <b>Bratislava 7-0/22</b>
Vyhotovil <b>Ing. Viktória Rišková</b>		Autorizačne overil: <b>Ing. Elena Baťová</b>		Uradne overil Meno: <b>Ing. Ladislav BURIAN</b>
Dňa: <b>16.7.2013</b>		Dňa: <b>16.7.2013</b>		Dňa: <b>22.7.2013</b>
Meno: <b>Ing. Viktória Rišková</b>		Meno: <b>Ing. Elena Baťová</b>		Číslo: <b>1375/2013</b>
Nové hranice boli v prírode označené <b>neboli označené</b>		Náležnosť podľa predpisov		Uradne overil podľa zákona NR SR č.215/1995 Z. O geodézii a kartografii
Záznam podrobného merania (meračský náčrt) č. <b>3834</b>		Pečiatka a podpis		Pečiatka
Suradnice bodov označených číslami a ostatné meračské údaje sú uložené vo všeobecnej dokumentácii		Pečiatka a podpis		Pečiatka