

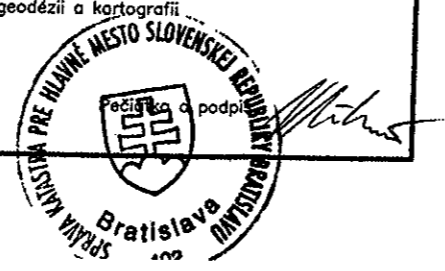

Spoplatnené v zmysle
zákona č. 232/99 Zz

Geometrický plán je podkladom na právne úkony, keď údaje doterajšieho stavu výkazu výmer sú zhodné s údajmi platných výpisov z katastra nehnuteľností

Vyhotovitel ISA SYSTEMS s.r.o. Saratovská 26/A 841 02 Bratislava Tel./fax: 02/64285121 e-mail: isa@isa.sk IČO: 35715600		Kraj Bratislavský	Okres Bratislava IV	Obec BA-m.č. LAMAČ
Kat. územie LAMAČ		Číslo plánu 5/2013	Mapový list č. Stupava 0-7/31	
GEOMETRICKÝ PLÁN		na vyznačenie vecného bremena na priznanie práva uloženia Inžinierskych sietí na parcelách KN C č. 1025/1, KN E č. 703, 716/100.		
Vyhotovil		Autorizačne overil		Úradne overil Meno: Ing. Vičková Monika
Dňa: 25.1.2013	Meno: Peter Formanko	Dňa: 25.1.2013	Meno: Ing. Jaroslav Hraška	Dňa: 13 FEB. 2013 Číslo: 226/2013
Nové hranice boli v prírode označené kolkmi		Náležitosti a presnosť zariadenia		Overené podľa § 9 zákona NR SR č. 215/1995 Z.z. o geodézii a kartografii
Záznam podrobného merania (meračský náčrt) č. 2689		Súradnice bodov označených číslami a ostatné meračské údaje sú uložené vo všeobecnej dokumentácii		

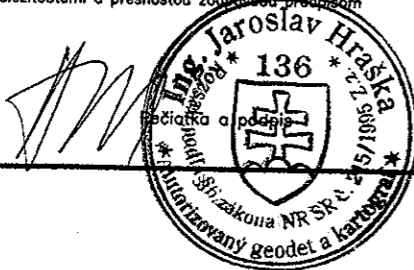

VÝKAZ VÝMER

Doterajší stav

pžkn. vložky	listu vlastn.	Číslo parcely		
		PK	KN-E	KN-C
	867		1025/1	
	3758	703		
	3758	716/100		

Zmeny

pžkn. vložky	listu vlastn.	Diel číslo	k parcele číslo	m ²	od parcely číslo	m ²	Číslo parcely	Výmera		Druh pozemku	Stav právnny	m ²	Číslo parcely	Výmera		Druh pozemku	Vlastník, (iná opráv. osoba) adresa, (sídlo)
								ha	m ²					ha	m ²		
	867	1			1025/1	82	1025/1	3390		ost.pl.	Stav právnny		1025/1	3390		ost.pl. 29	Hl. mesto SR Bratislava Primaciálne nám. 1 Bratislava
	3758	2			703	6	(703	910		t.t.p.			(703	910		t.t.p.)	detto
	3758	3			716/100	5	(716/100	245		zast.pl.			(716/100	245		zast.pl.)	detto
	867	Stav podľa registra C KN															
	2160				1025/1		1025/1	3390		ost.pl.			1025/1	3390		ost.pl. 29	Hl. mesto SR Bratislava Primaciálne nám. Bratislava
					1028/1		1028/1	1261		zast.pl.			1028/1	1261		zast.pl. 22	Doterajší
					1775/8		1775/8	274		zast.pl.			1775/8	274		zast.pl. 26 21	Ing. Andrej Ochotnícky Studenohorská 22 Bratislava

Legenda: kód spôsobu využívania 29 - Pozemok, na ktorom je okrasná záhrada uličná a sídlisková zeleň...
 22 - Pozemok, na ktorom je postavená inžinierska stavba - cestná, miestna a účelová komunikácia...
 4 - Pozemok, na ktorom sa pestuje zelenina, ovocie...
 26 - Pozemok, na ktorom je rozostavaná stavba
 21 - Rozostavaná budova

Poznámka: Zriaďuje sa vecné bremeno na priznanie práva vloženia , údržby a kontroly elektrického vedenia vo vymedzenom rozsahu na parcele KN C č. 1025/1 a parcelách KN E č. 703, 716/100 v prospech vlastníka pozemku p.č. 1775/8.

1017/1

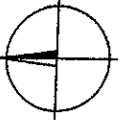

d 1017/3

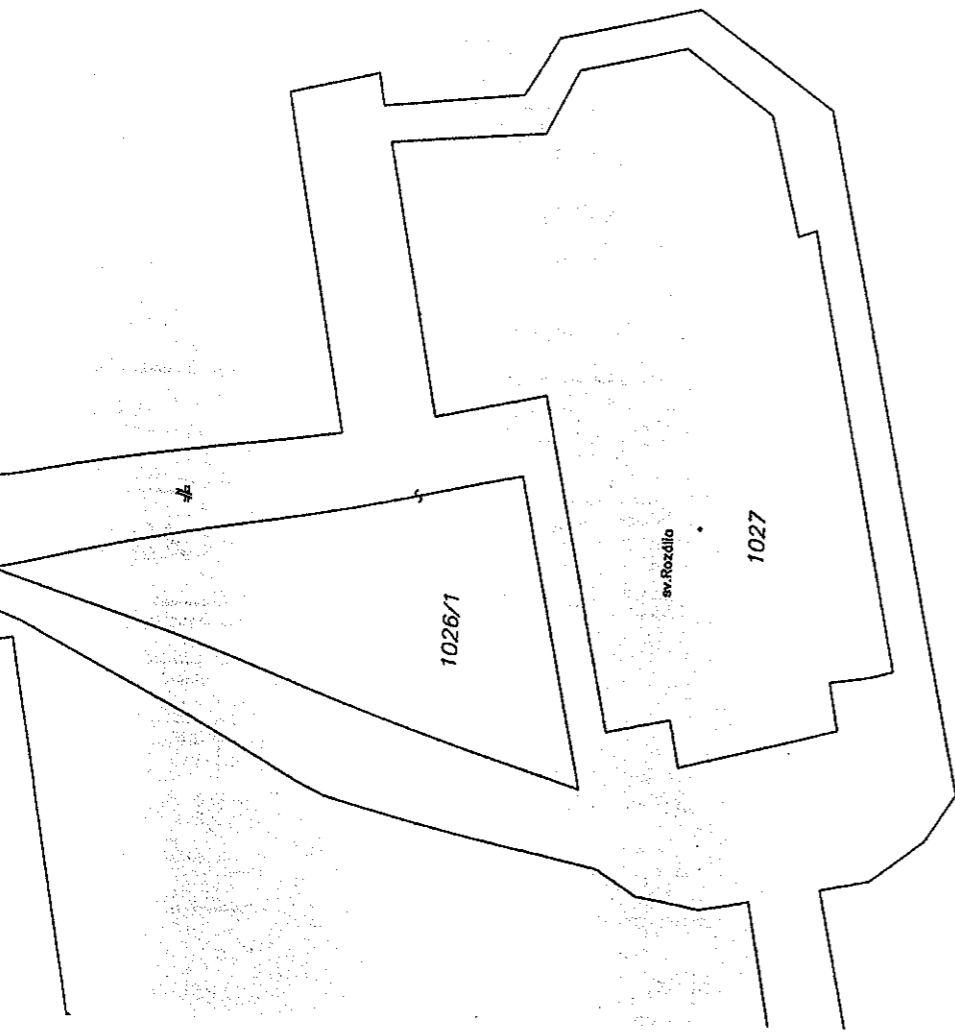

STUPAVA 1-7/42

STUPAVA 0-7/31

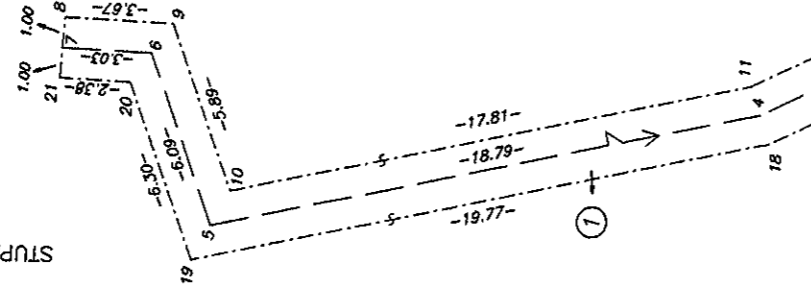

v 1025/1

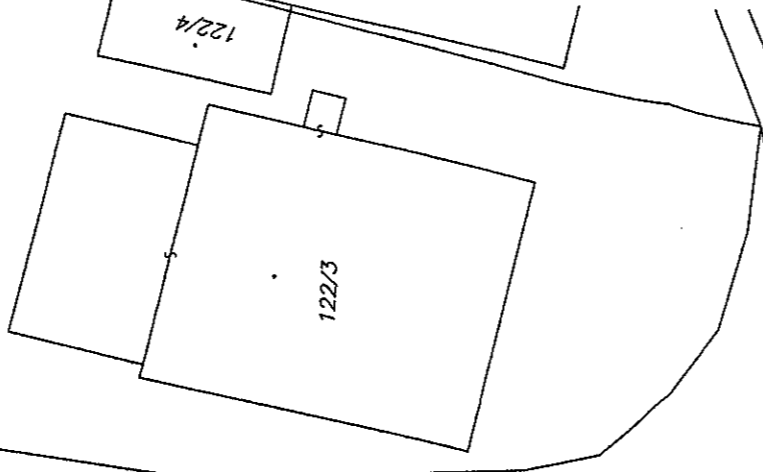

(703)

(716/100)

1028/1

φ 1028/4

Rozdíska

o 1775/1

o 1775/6

v 1763/2

v 1763/13

o 1771

1775/8

o 1775/5

o 1775/4

o 1776

o 1778/5

1778/4