

⊕
2878/493

⊕
2880/1

⊕
2881/94

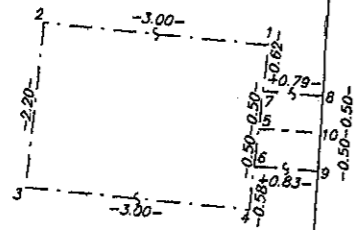

⊕
2881/97

⊕
2878/419

⊕
2878/420

⊕
2878/373

⊕
2878/555

VÝKAZ VÝMER

Doterajší stav			Zmeny					Nový stav						
Číslo			Výmera	Druh pozemku	Diel	k parcele číslo	m ²	od parcely číslo	m ²	Číslo parcely	Výmera		Druh pozemku	Vlastník, (iná opráv. osoba) adresa, (sídlo)
PK vložky	parcely										ha	m ²		
1723	2878/493		1821	ost.pl.						2878/493	1821	ost.pl. 37	Doterajší	
Stav právny je totožný s registrom C KN														

Legenda: kód spôsobu využitia 37 Pozemak, na ktorom sú skaly, svahy, rokliny, výmole, vysoké medze s krovím alebo kamením a iné plochy, ...

Poznámka : Zriaďuje sa vecné bremeno na priznanie práva uloženia vodovodnej šachty a vodovodnej prípojky na parc.č.2878/493 v prospech spoločnosti :
VARGA ESTATE FUND s. r. o.
 Klincová 37/B
 821 08 Bratislava

Spoplatnené v zmysle zákona č. 232/99 Z. z.

Geometrický plán je podkladom na právne úkony, keď údaje doterajšieho stavu výkazu výmer sú zhodné s údajmi plotných výpisov z katastra nehnuteľností

Vyhotoviteľ STRABON Strabon s.r.o. strabon.stano@gmail.com Jašíkova 2 82103 Bratislava IČO: 44 184 204	Kraj Bratislavský	Okres Bratislava IV	Obec BA-m.č. DEVÍNSKA NOVÁ VES
Kat. územie Devínska Nová Ves	Číslo plánu 135/2012	Mapový list č. Stupava 2-6/31	na vyznačenie rozsahu vecného bremena na priznanie práva uloženia inžinierskych sietí na parc.č.2878/493
Vyhotovil	Autorizačne overil	Úradne overil	Meno: Ing. Ladislav BURIAN
Dňa: 14.1.2013	Meno: Ing. Martin Stano	Dňa: 14.1.2013	Meno: Ing. Marianna Stanová
Dňa: 18 JAN. 2013	Číslo: 69/2013	Úradne overil podľa § 9 zákona NR SR č. 215/1995 Z.z. o svedčení a karpitoch	
Nové hranice boli v prírode označené vodomerná šachta	Náležitosti a presnosť zodpovedá predpisom	Pečiatka a podpis	
Záznam podrobného merania (meračský náčrt) č. 3792E	Súradnice bodov označených číslami a ostatné meračské údaje sú uložené vo všeobecnej dokumentácii	Pečiatka a podpis	

t.č. 6.50 - 1997

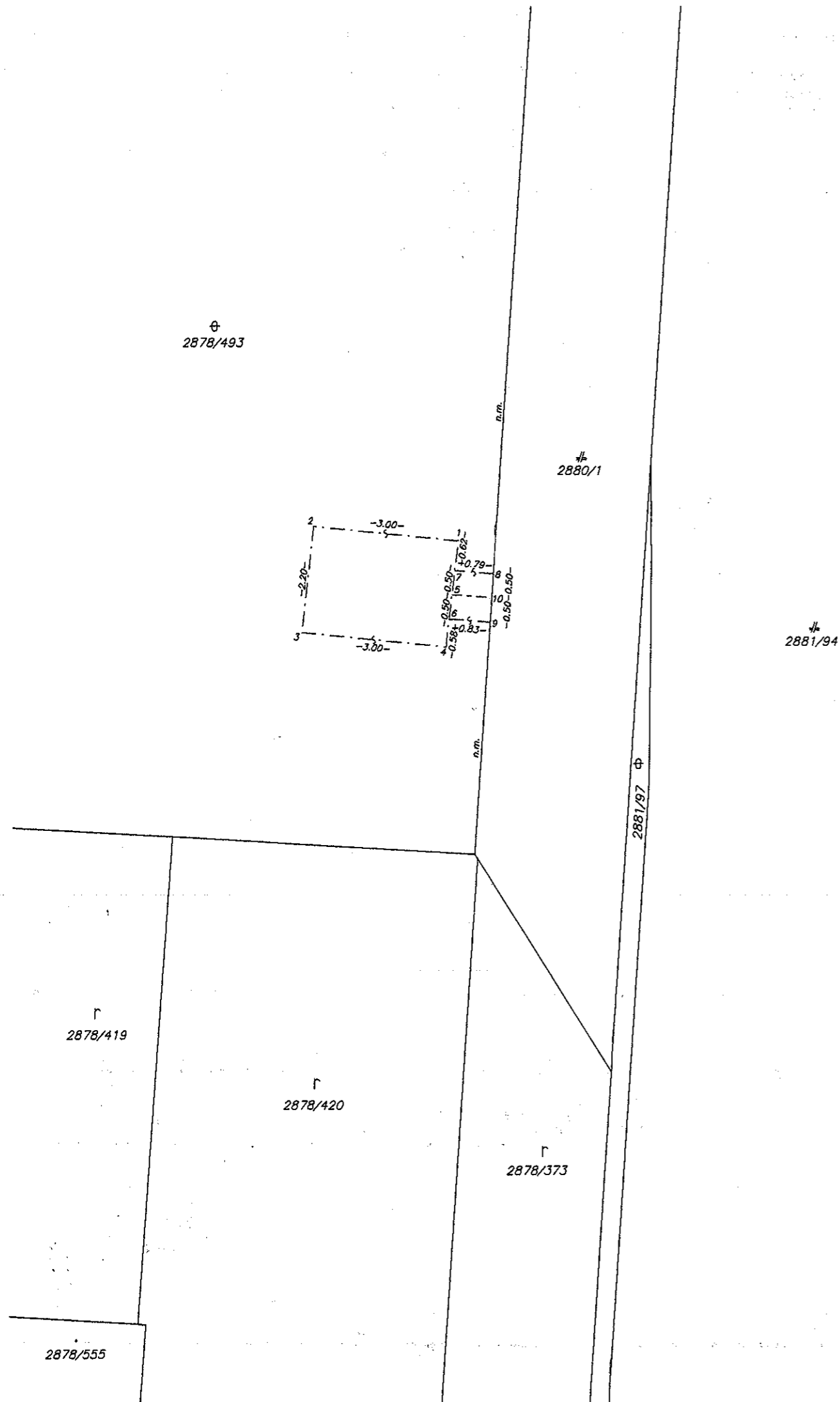

VÝKAZ VÝMER

Doterajší stav			Zmeny					Nový stav					
Číslo		Výmera	Druh pozemku	Diel	k parcele číslo	m ²	od parcely číslo	m ²	Číslo parcely	Výmera		Druh pozemku	Vlastník, (iná opráv. osoba) adresa, (sídlo)
PK vložky	parcely									ha	m ²		
1723	2878/493	1821	ost.pl.						2878/493	1821	ost.pl. 37	Doterajší	
Stav právny je totožný s registrom C KN													

Legenda: kód spôsobu využívania 37 Pozemok, na ktorom sú skaly, svahy, rokliny, výmole, vysoké medze s krovím alebo kamením a iné plochy, ...

Poznámka : Zriaďuje sa vecné bremeno na priznanie práva uloženia vodovodnej šachty a vodovodnej prípojky na parc.č.2878/493 v prospech spoločnosti :
 VARGA ESTATE FUND s. r. o.
 Klincová 37/B
 821 08 Bratislava

Spoplatnené v zmysle zákona č. 232/99 Z. z.

Geometrický plán je podkladom na právne úkony, keď údaje doterajšieho stavu výkazu výmer sú zhodné s údajmi platných výpisov z katastra nehnuteľností

Vyhoviteľ STRABON		Kraj Bratislavský	Okres Bratislava IV	Obec BA-m.č. DEVÍNSKA NOVÁ VES
Strabon s.r.o. strabon.stano@gmail.com Jašíkova 2 82103 Bratislava IČO: 44 184 204		Kat. územie Devínska Nová Ves	Číslo plánu 135/2012	Mapový list č. Stupava 2-6/31
		GEOMETRICKÝ PLÁN		
Vyhoviteľ		Autorizačne overil		Úradne overil Meno: Ing. Ladislav BURIAN
Dňa: 14.1.2013	Meno: Ing. Martin Stano	Dňa: 14.1.2013	Meno: Ing. Marianna Stanová	Dňa: 18 JAN. 2013
Nové hranice boli v prírode označené vodomerná šachta		Nálezitosť a presnosť zodpovedá predpisom		Číslo: 69/2013
Záznam podrobného merania (meračský náčrt) č. 3792E		Súradnice bodov označených číslami a ostatné meračské údaje sú uložené vo všeobecnej dokumentácii		Úradne overil podľa § 9 zákona NR SR č. 215/1995 Z.z. o súdeži a katastrálnom územnom zariadení

