

PLNOMOCENSTVO

Spoločnosť

SPP- distribúcia, a.s.

so sídlom Mlynské nivy 44/b, 825 11 Bratislava 26,

IČO: 35910739,

zapísaná v Obchodnom registri Okresného súdu Bratislava I, Odd.: Sa, vl. č.: 3481/B

oprávnení konať v jej mene

Jean-Pierre Béringuier - predseda predstavenstva

Ing. Martin Bartošovič - člen predstavenstva

(ďalej len „splnomocniteľ“)

splnomocňuje týmto

Ing. Peter Jung,

vedúci oddelenia prevádzky

(ďalej len „splnomocnenec“)

na:

- a) na vydávanie stanovísk k výstavbe objektov cudzích investorov pre konanie podľa stavebného zákona;
- b) na vydávanie stanovísk k výstavbe objektov cudzích investorov v ochrannom alebo bezpečnostnom pásme pre konanie podľa stavebného zákona;
- c) na uzatváranie zmlúv o preložke plynárenského zariadenia v zmysle ustanovenia § 58 zákona č. 656/2004 Z.z. o energetike;
- d) na uzatváranie zmlúv o zriadení vecných bremien v prospech splnomocniteľa (splnomocniteľ je oprávnený z vecného bremena).

 Jean-Pierre Béringuier
 predseda predstavenstva
 SPP – distribúcia, a.s.

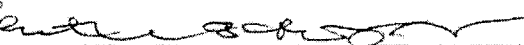
 Ing. Martin Bartošovič
 člen predstavenstva
 SPP – distribúcia, a.s.

Plnomocnenstvo prijímam v plnom rozsahu.

V Bratislave, dňa

 Ing. Peter Jung
 vedúci oddelenia prevádzky

VÝKAZ VÝMER

Doterajší stav					Zmeny					Nový stav			
Číslo			Výmera	Druh pozemku	Diel číslo	k parcela m ²	od parcela m ²	od parcela m ²	Číslo parcely	Výmera		Druh pozemku	Vlastník (iná opráv. osoba) adresa (sidlo)
PK vložky	parcely									ha	m ²		
LV	PK	KN											
STAV PRÁVNÝ JE TOTOŽNÝ S REGISTROM C KN													
7576		679/1	1697	zastav.pl.					679/1	1697	zastav.pl.	URBIA ETA, s.r.o. Bratislava	
1656		678/11	72	zastav.pl.					678/11	72	zastav.pl.	Hl.mesto SR Bratislava	
<i>Spolu</i>													

Poznámka: Zriaďuje sa vecné bremeno na priznanie práva uloženia a prevádzky plyn.prípojky vo vyznačenom rozsahu, na parcele par.CKN č.: 679/1,678/11 v prospech oprávneného z vecného bremena SPP- distribúcia,a.s.,Mlynské Nivy 44/b,Bratislava.

Legenda: kód spôsobu využívania pozemkov:

18 - Pozemok , na ktorom je dvor

22 - Pozemok , na ktorom je postavená cestná, miestna a účelová komunikácia



Spoplatnené v zmysle zákona č. 145/95 Zb.

Geometrický plán je podkladom na právne úkony, keď údaje doterajšieho stavu výkazu výmer sú zhodné s údajmi platných výpisov z katastra nehnuteľností

Vyhoviteľ GEODET PLÁN, s.r.o. Ing. Ľubica Burianová Hlaváčikova 4 84105 Bratislava IČO: 44685807		Kraj Bratislavský	Okres Bratislava I	Obec Ba-m.č. Staré Mesto
Katastr. územie Staré Mesto		Číslo plánu 68/2012	Mapový list č. Bratislava 9-0/14	
GEOMETRICKÝ PLÁN				
<i>na zriadenie vecného bremena priznania práva uloženia a prevádzky in.siete na p.č.:679/1,678/11</i>				
Vyhoviteľ		Autorizačne overil		Úradne overil Meno: Ing. Cipová Magdaléna
Dňa: 27.08.2012	Meno: Ing. Ľubica Burianová	Dňa: 27.08.2012	Meno: Ing. Ľubica Burianová	Dňa: - 6 SEP. 2012
Nové hranice boli v prírode označené nestabilizované		Náležitosti a presnosťou zodpovedá predpisom		Úradne overené podľa § 95a zákona NR SR č.215/1995 Z.z. o geodézii a kartografii
Záznam podrobného merania (meračský náčrt) č. 8119				
Súradnice bodov označených číslami a ostatné meračské údaje sú uložené vo všeobecnej dokumentácii				



851/7

21440/3

Skjalín

21450/1

680

678/2

d
679/1

DETAIL "A"

678/11

675/3

675/2

678/4

679/8

d
675/4

a
662/11

d
67E

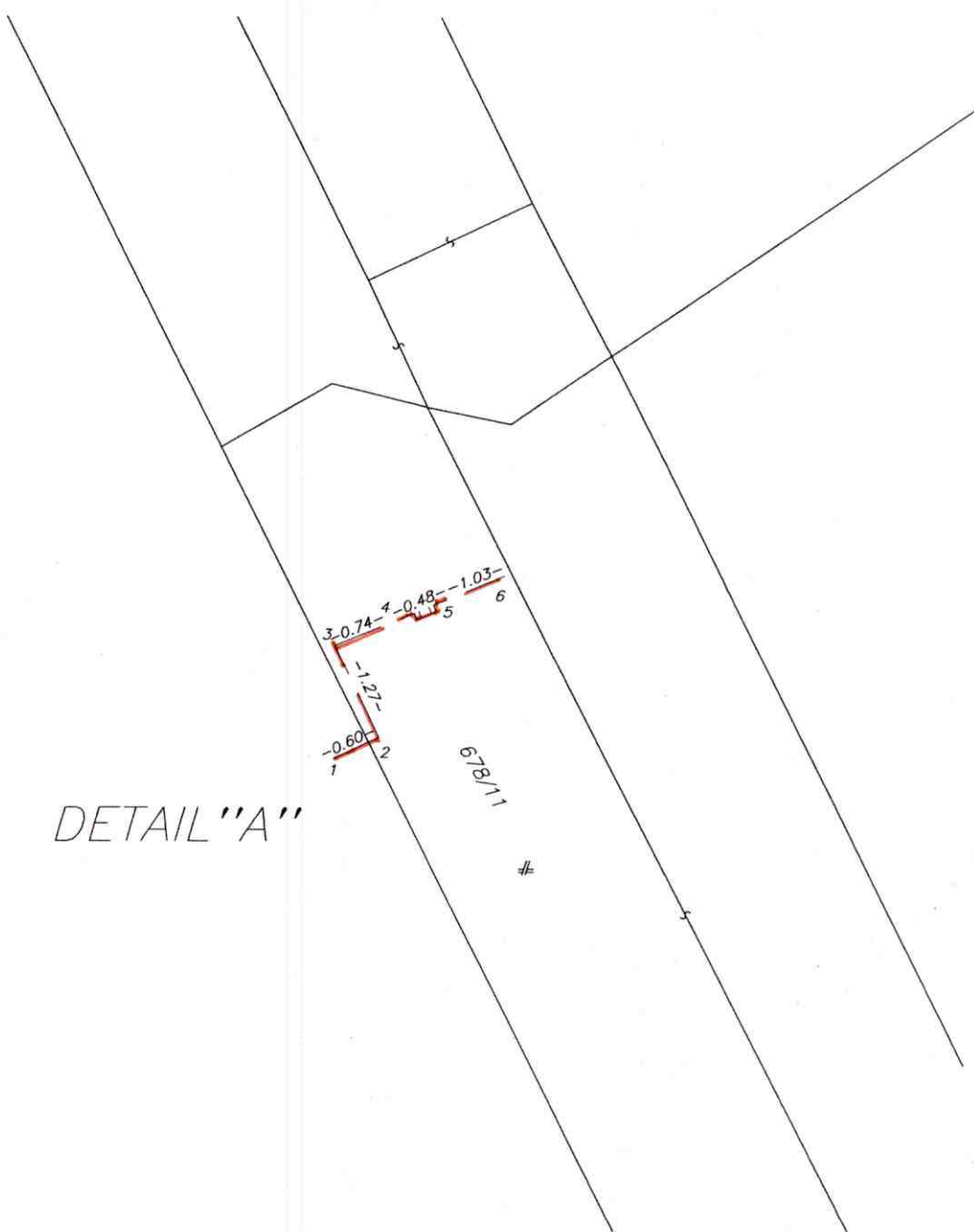

DETAIL "A"

678/11

#